

T.C.  
KÜLTÜR VE TURİZM BAKANLIĞI  
ANTALYA KÜLTÜR VARLIKLARINI KORUMA BÖLGE KURULU  
KARAR

Toplantı Tarihi ve No. : 30.11.2018/237  
Karar Tarihi ve No. : 30.11.2018/8508

Toplantı Yeri  
ANTALYA

Isparta İli, Şarkikaraağaç ilçesi, Muratbağı Köyü sınırları içerisinde yer aldığı belirtilerek Antalya Kültür ve Tabiat Varlıklarını Koruma Bölge Kurulunun 30.10.2008 tarih 2750 sayılı kararı ile tescil edilen ve yapılan incelemelerde bir bölümünün Çarıksaraylar Beldesi sınırları içerisinde kaldığı tespit edilen Zengibar Kalesi I. Derece Arkeolojik Sit Alanı sınırlarının koordinatlandırılmasına ilişkin Antalya Kültür Varlıklarını Koruma Bölge Kurulu Müdürlüğü uzmanınca hazırlanan 19.11.2018 tarihli rapor okundu, ekleri ve dosyası incelendi, yapılan görüşmeler sonucunda;

Isparta İli, Şarkikaraağaç ilçesi, Muratbağı Köyü sınırları içerisinde yer aldığı belirtilerek Antalya Kültür ve Tabiat Varlıklarını Koruma Bölge Kurulunun 30.10.2008 tarih 2750 sayılı kararı ile tescil edilen ve yapılan incelemelerde bir bölümünün Çarıksaraylar Beldesi sınırları içerisinde kaldığı anlaşılan Zengibar Kalesi I. Derece Arkeolojik Sit Alanı sınırlarında yapılacak her türlü uygulamaların hassas ve doğru olarak yürütülebilmesi amacıyla sit alanı sınırlarının koordinatlandırıldığı kararımız eki 1/25000 ölçekli haritanın uygun bulunduğu (olumlu),

I. Derece Arkeolojik Sit Alanı içinde Koruma Yüksek Kurulu ilke kararlarının geçerli olduğuna karar verildi.



**BAŞKAN**

Dr.Öğr.Üyesi İbrahim BAKIR  
İMZA

**BAŞKAN YARDIMCISI**  
Prof.Dr.H.Sabri ALANYALI  
(BULUNMADI)

**Üye**

Prof.Dr. Ziya GENÇEL  
İMZA

**Üye**

Prof.Dr. Osman ERAVŞAR  
İMZA

**Üye**

Prof.Dr. İlhan ÜZÜLMEZ  
İMZA

**Üye**

Dr.Öğr.Üyesi Ufuk ÇÖRTÜK  
İMZA

**Üye**

Bekir Cenap ALTIPARMAK  
İMZA

**Üye**

Mehmet UÇAN  
Isparta Valilik Tem.  
İMZA

**Üye**

Abdülbari YILDIZ  
Yalvaç Müze Md.  
İMZA

**Üye**

Yaşar Ramazan KARTAL  
Isparta Orman Tem.  
İMZA

**Üye**

Çarıksaraylar Bld. Tem.  
(BULUNMADI)



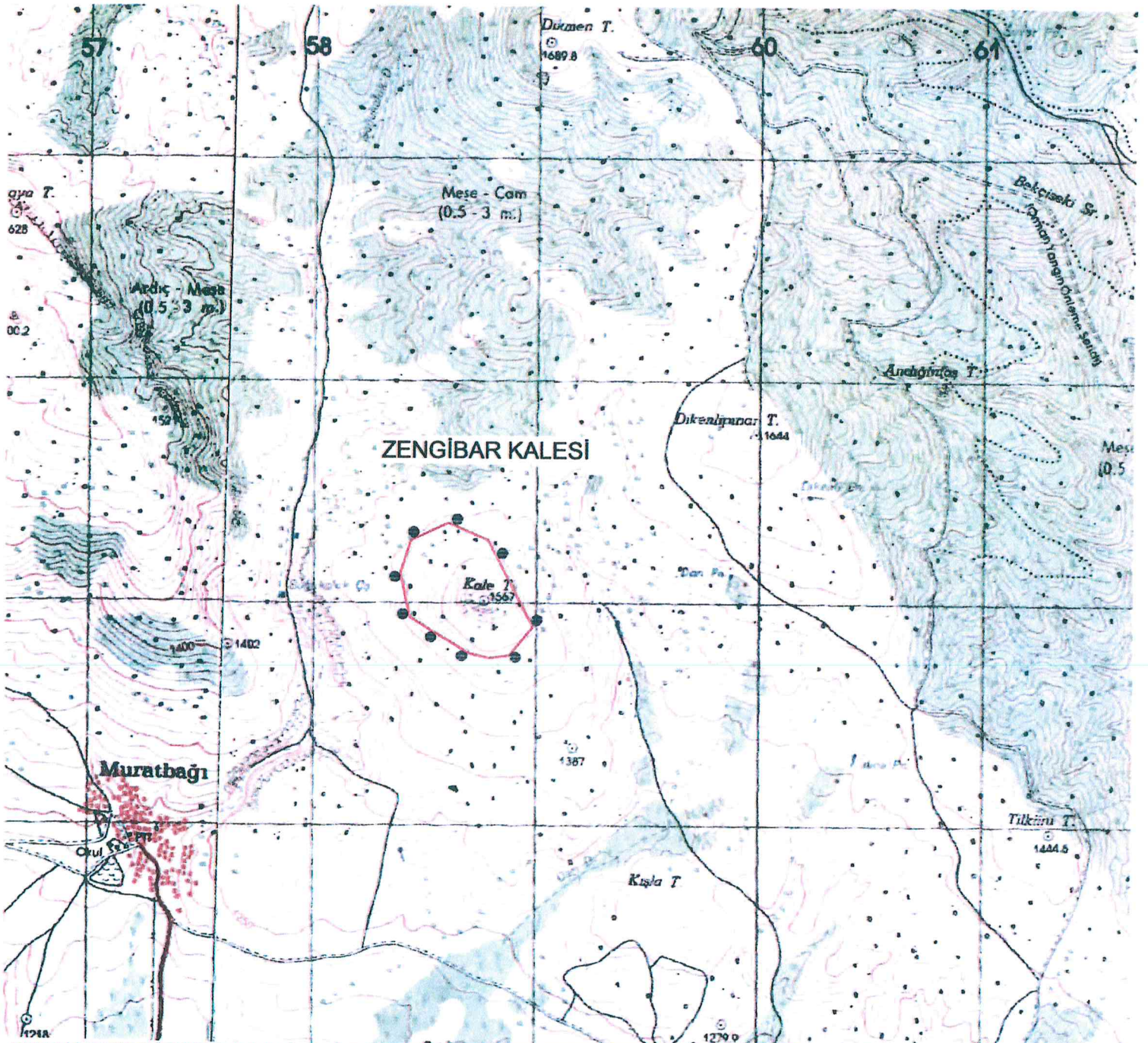

ISPARTA İLİ, ŞARKIKARAĞAÇ İLÇESİ, MURATBAĞI VE ÇARIKSARAYLAR KÖYÜ

✱ ✱ ✱ ✱ I. DERECE ARKEOLOJİK SİT ALANI SINIRI  
 PAFTA NO: L26-C2  
 U.T.M.6 DATUM: ED50 D.O.M: 33  
 ÖLÇEK: 1/25000

Nokta No	Y	X
1ARK1	358696.22	4222771.59
1ARK2	358429.15	4222934.69
1ARK3	358384.65	4223136.50
1ARK4	358433.83	4223288.23
1ARK5	358602.84	4223366.96
1ARK6	358784.24	4223288.77
1ARK7	358987.89	4222894.77
1ARK8	358880.24	4222762.60
1ARK9	358790.56	4222750.86

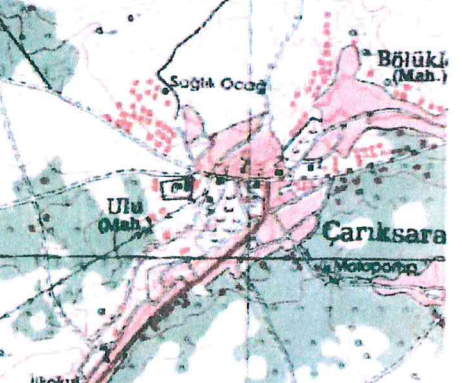

1269 Antalya Kültür Varlıklarını Koruma Bölge Kurulu Müdürlüğü  
 Tarih: 19.11.2018 Sayı: 541507

Gökhan NERGİZ  
 Harita Mühendisi

30.11.2018 8508