

T.C.  
KÜLTÜR VE TURİZM BAKANLIĞI  
ANTALYA KÜLTÜR VARLIKLARINI KORUMA BÖLGE KURULU  
KARAR

Toplantı Tarihi ve No. : 29.11.2018/236  
Karar Tarihi ve No. : 29.11.2018/8476

Toplantı Yeri  
ANTALYA

Antalya İli, Akseki İlçesi, Güzelsu Mahallesi, Mahmurtaş Mevkiinin batısında, Antalya Kültür Varlıklarını Koruma Bölge Kurulunun 20.09.2018 tarih ve 8189 kararı ile “Korunması Gerekli Taşınmaz Kültür Varlığı olarak tescil edilen Antik Yapı Kalıntısının, koruma alanı sınırlarının belirlenmesi sırasında oluşan yanlışlıkların düzeltilerek Koruma Alanı paftasının yeniden düzenlenmesine ilişkin Antalya Kültür Varlıklarını Koruma Bölge Kurulu Müdürlüğü uzmanlarınca alanda yapılan inceleme sonucu hazırlanan 26.11.2018 tarihli rapor okundu, ekleri ve dosyası incelendi, yapılan görüşmeler sonucunda;

Antalya İli, Akseki İlçesi, Güzelsu Mahallesi, Mahmurtaş Mevkiinin batısında, Kurulumuzun 20.09.2018 tarih ve 8189 kararı ile “Korunması Gerekli Taşınmaz Kültür Varlığı olarak tescil edilen Antik Yapı Kalıntısının, koruma alanı sınırının belirlenmesi sırasında daha önce GPS ile alınmış koordinatların sapma oluşturması sebebi ile oluşan yanlışlıkların giderildiği kararımız eki 1/10000 ölçekli paftanın uygun bulunduğu (olumlu), Koruma alanı içerisinde 2863 sayılı yasanın 8. maddesi gereği Kurulumuzdan izinsiz herhangi bir inşai ve fiziki uygulamada bulunulmamasına, koruma alanı sınırının planlara işlenerek Kurulumuza iletilmesine, can ve mal güvenliğinin sağlanması amacıyla koruma alanında gerekli güvenlik önlemlerinin ilgili kurumlarca alınmasına karar verildi.



Bölge Kurulu Müdür V.

**BAŞKAN**

Dr.Öğr.Üyesi İbrahim BAKIR  
İMZA

**BAŞKAN YARDIMCISI**  
Prof.Dr.H.Sabri ALANYALI  
(BULUNMADI)

**Üye**

Prof.Dr. Ziya GENÇEL  
İMZA

**Üye**

Prof.Dr. Osman ERAVŞAR  
İMZA

**Üye**

Prof.Dr. İlhan ÜZÜLMEZ  
İMZA

**Üye**

Dr.Öğr.Üyesi Ufuk ÇÖRTÜK  
İMZA

**Üye**

Bekir Cenap ALTIPARMAK  
İMZA

**Üye**

Yaşar PARLAYÜKSEL  
Ant.Büyükşehir Bld.Tem.  
İMZA

**Üye**

Hakime YILMAZ  
Akseki Bld. Tem.  
İMZA

**Üye**

Güner KOZDERE  
Side Müze Md.  
İMZA

**Üye**

Nadir SARIKAYA  
Ant.Orman Bölge Md.Tem.  
İMZA

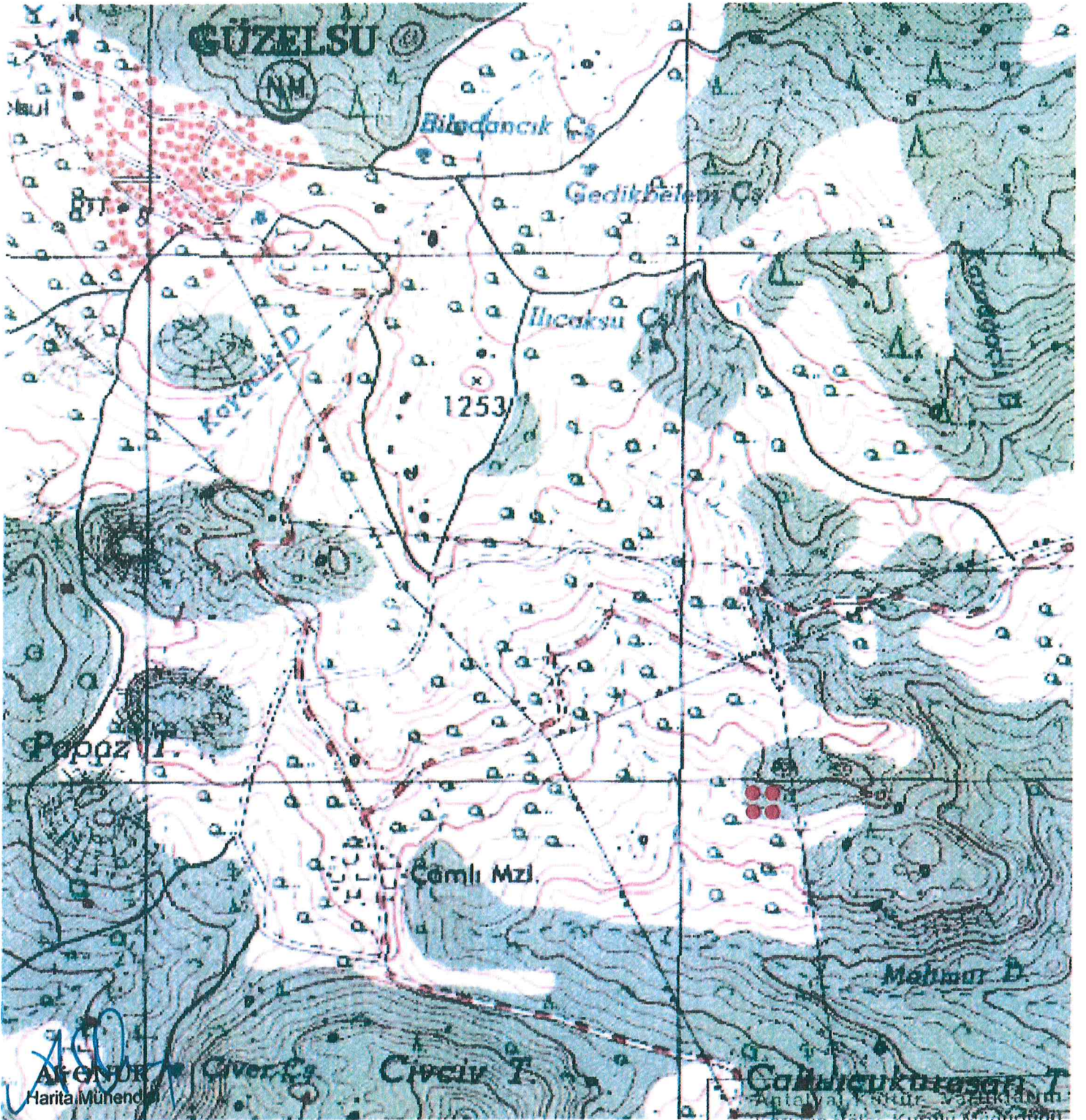

ANTALYA İLİ, AKSEKİ İLÇESİ GÜZELSU MAHALLESİ		
KÜLTÜR VARLIĞI KORUMA ALANI SINIR KOORDİNATLARI UTM 6 DERECE, ED-50, DOM:33		
NoktaNo	Y	X
KA_1	399136.806	4082977.392
KA_2	399176.806	4082977.392
KA_3	399176.806	4082937.392
KA_4	399136.806	4082937.392
GÖSTERİM		
 KÜLTÜR VARLIĞI KORUMA ALANI SINIRI PAFTA : 027 B1 ÖLÇEK : 1/10.000		

Antalya Kültür Varlıklarını  
 Koruma Bölge Kurulu Başkanlığı  
 Tarih: 20-11-2018 Sayı: 5518 L8

İmza: İsmail Çarvıoğlu  
 Antalya Kültür Varlıklarını  
 Koruma Bölge Kurulu'nun  
 Karar Ekidir.

29.11.2018 Tarih: 2476 sayılı  
 UYGUN BULUNDU

ASLI GİBİDİR  
 Melike GÜL  
 Bölge Kurulu Müdür V.