

T.C.  
KÜLTÜR VE TURİZM BAKANLIĞI  
ANTALYA KÜLTÜR VARLIKLARINI KORUMA BÖLGE KURULU  
KARAR

Toplantı Tarihi ve No. : 29.11.2018/236  
Karar Tarihi ve No. : 29.11.2018/8475

Toplantı Yeri  
ANTALYA

Antalya İli, Akseki İlçesi, Güzelsu, Pınarbaşı, Çaltılıçukur ve Çukurköy Mahallelerinde açılması planlanan taş ocaklarının kültür varlıklarına zarar vereceğinden durdurulması ve tespit edilen kültür varlıklarının tescil edilmesine ilişkin Kültür Varlıkları ve Müzeler Genel Müdürlüğünün 09.10.2018 tarih ve E.819302 sayılı yazısı, Güzelsu Kültür ve Dayanışma Derneği Yönetim Kurulu Başkanlığının 10.10.2018 tarih ve 07.033/2018-45 sayılı yazısı, Cengiz DEMİRTAŞ'ın 10.10.2018 tarihli başvurusu, Antalya Kültür Varlıklarını Koruma Bölge Kurulu Müdürlüğünün 11.10.2018 tarih ve E.826700 sayılı yazısı, Prof. Dr. Mustafa ADAK'ın 06.11.2018 tarihli e-posta başvurusu, Antalya Kültür Varlıklarını Koruma Bölge Kurulu Müdürlüğü uzmanlarınca alanda yapılan inceleme sonucu, Güzelsu Mahallesi, Papaz Tepesi, Gavuryeri, Çakılıçukur, Çataltaş Tepesi Mevkiileri ve Pınarbaşı Mahallesi Akalan, Mahmurtaş Tepesi Mevkiilerinde tespit edilen kalıntılar ile Mahmurtaş Tepesi Mevkiinde tespit edilen antik yolun tescilinin değerlendirilmesine ilişkin hazırlanan 26.11.2018 tarihli rapor okundu, ekleri ve dosyası incelendi, yapılan görüşmeler sonucunda;

Antalya İli, Akseki İlçesi, Güzelsu Mahallesi, Papaz Tepesi, Gavuryeri, Çakılıçukur, Çataltaş Tepesi Mevkiileri ve Pınarbaşı Mahallesi Akalan, Mahmurtaş Tepesi Mevkiilerinde Antalya Kültür Varlıklarını Koruma Bölge Kurulu Müdürlüğü uzmanlarınca tespit edilen kalıntılar ile Mahmurtaş Tepesi Mevkiinde tespit edilen antik yolun 2863 sayılı yasanın 3. ve 6. maddelerinde tanımlanan nitelikleri taşıdığı Kurulumuza sunulan bilgi ve belgelerden anlaşıldığından, aynı yasanın 7. maddesi doğrultusunda, Mahmurtaş Tepesi Mevkiinde tespit edilen antik yolun "Korunması Gerekli Taşınmaz Kültür Varlığı" (1 adet), Güzelsu Mahallesi Papaz Tepesi, Gavuryeri, Çakılıçukur Çataltaş Tepesi Mevkiileri ve Pınarbaşı Mahallesi Akalan, Mahmurtaş Tepesi Mevkiilerinde tespit edilen kalıntıların ise "I. Derece Arkeolojik Sit Alanı" (6 adet) olarak tescil edilmelerine, koruma alanı sınırının ve I. Derece Arkeolojik Sit Alanı sınırlarının kararımız eki 1/25000 ölçekli paftada gösterildiği şekilde belirlenmesine,

Koruma alanı içerisinde 2863 sayılı yasanın 8. maddesi uyarınca Kurulumuzdan izinsiz herhangi bir inşai ve fiziki uygulamada bulunulmamasına, koruma alanı sınırının plan paftalarına işlenerek plan hükümleri ile birlikte değerlendirilmek üzere Kurulumuza iletilmesine,

Sit alanında Koruma Yüksek Kurulu ilke kararlarının geçerli olduğuna, sit sınırının planlara işlenip 05.11.1999 tarih ve 658 sayılı ilke kararı gereği "Aynen Korunacak I. Derece Arkeolojik Sit Alanı" kararı getirilerek Belediye Meclis kararıyla birlikte Kurulumuza iletilmesine, Koruma Yüksek Kurulunun Arkeolojik Sit Alanlarına ilişkin 05.11.1999 tarih ve 658 sayılı ilke kararının Arkeolojik Sitlerde Koruma ve Kullanma Koşulları başlıklı 1(ç) bendinde; bu alanlardan "..Taş, toprak, kum vb. alınmaması, kireç, taş, tuğla, mermer, kum, maden vb. ocakların açılmaması, toprak, cüruf, çöp, sanayi atığı ve benzeri malzeme dökülmemesi..." hükmü bulunduğundan, sit alanı ve koruma alanı sınırları içerisinde maden ocağı faaliyetinin yapılamayacağına, can ve mal güvenliğinin sağlanması amacıyla gerekli güvenlik önlemlerinin ilgili kurumlarca alınmasına,



T.C.  
KÜLTÜR VE TURİZM BAKANLIĞI  
ANTALYA KÜLTÜR VARLIKLARINI KORUMA BÖLGE KURULU  
KARAR

Toplantı Tarihi ve No. : 29.11.2018/236  
Karar Tarihi ve No. : 29.11.2018/8475

Toplantı Yeri  
ANTALYA

-2-

Çaltılıçukur Asarı ve yakın çevresinde tespit edilen diğer buluntuların ise niteliklerini tamamen kaybettiği ve 2863 sayılı yasa kapsamında olmadığı anlaşıldığından tescil edilmesine gerek görülmediğine, Papaz Tepesi Mevkiinde ve Çakılıçukur Mevkiinde incelemeler sırasında tespit edilen 2863 sayılı yasa kapsamında tanımlanabilecek toplam 3 adet yazılı parçanın eserlerin güvenliği açısından 2863 sayılı yasanın 20. maddesi gereğince Side Müze Müdürlüğünce Müze Müdürlüğüne taşınmasına karar verildi.



**BAŞKAN**

Dr.Öğr.Üyesi İbrahim BAKIR  
İMZA

**BAŞKAN YARDIMCISI**  
Prof.Dr.H.Sabri ALANYALI  
(BULUNMADI)

**Üye**

Prof.Dr. Ziya GENÇEL  
İMZA

**Üye**

Prof.Dr. Osman ERAVŞAR  
İMZA

**Üye**

Prof.Dr. İlhan ÜZÜLMEZ  
İMZA

**Üye**

Dr.Öğr.Üyesi Ufuk ÇÖRTÜK  
İMZA

**Üye**

Bekir Cenap ALTIPARMAK  
İMZA

**Üye**

Yaşar PARLAYÜKSEL  
Ant.Büyükşehir Bld.Tem.  
İMZA

**Üye**

Hakime YILMAZ  
Akseki Bld. Tem.  
İMZA

**Üye**

Güner KOZDERE  
Side Müze Md.  
İMZA

**Üye**

Nadir SARIKAYA  
Ant.Orman Bölge Md.Tem.  
İMZA

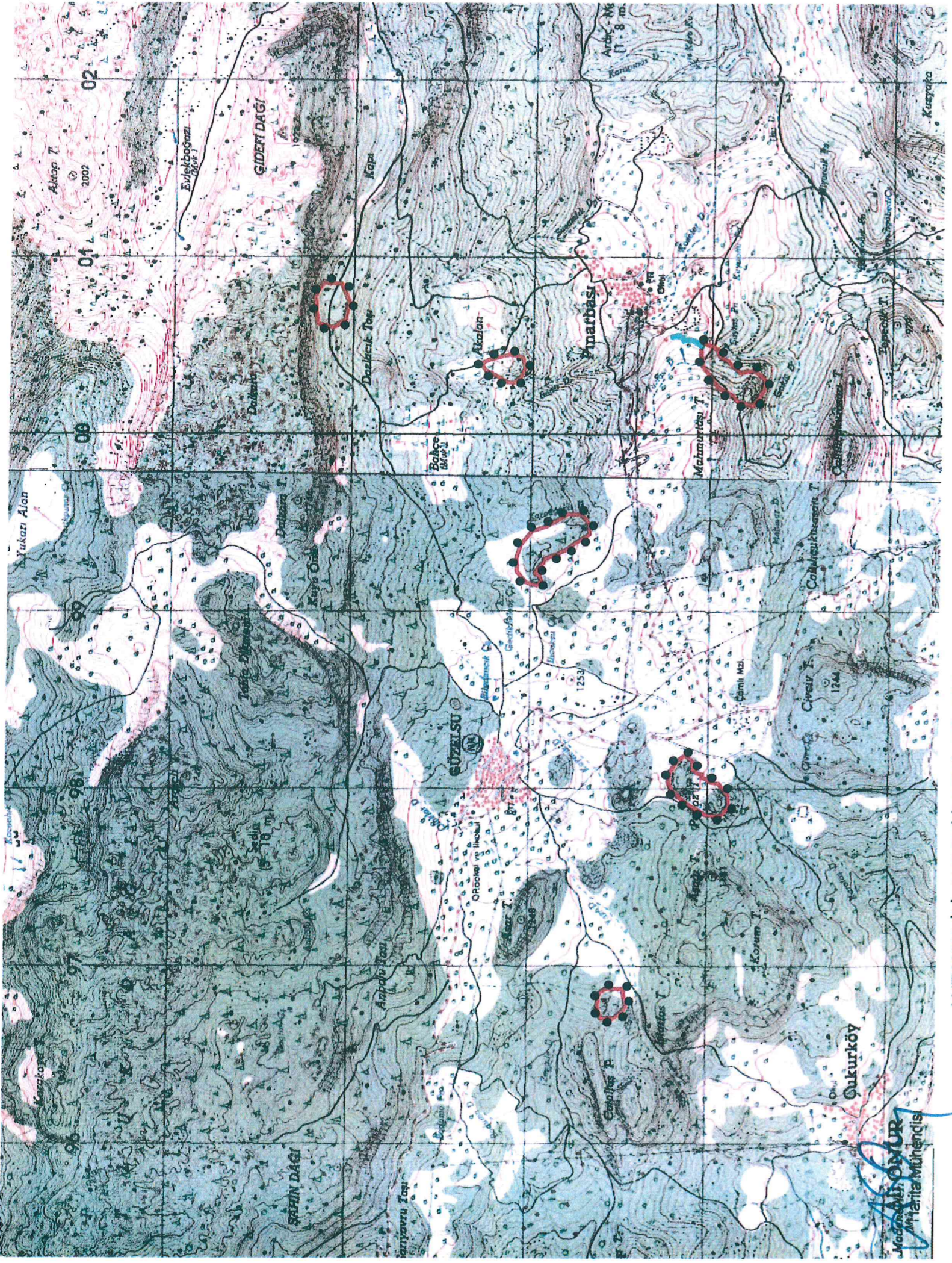

**ANTALYA İLİ, AKSEKİ İLÇESİ, GÜZELSU MAHALLESİ**

İDERECE ARKEOLOJİK SİT ALANI SINIR KOORDİNATLARI UTM 6 DERECE, ED-5, DOM.33			
NoktaNo	Y	X	
1*ASIT_4/1	400853.828	408186.865	
1*ASIT_4/2	400948.915	408506.862	
1*ASIT_4/3	400776.980	408521.260	
1*ASIT_4/4	400751.440	408502.814	
1*ASIT_4/5	400946.814	408504.521	
1*ASIT_4/6	400625.873	408501.024	
1*ASIT_4/7	400801.424	408511.755	

İDERECE ARKEOLOJİK SİT ALANI SINIR KOORDİNATLARI UTM 6 DERECE, ED-5, DOM.33			
NoktaNo	Y	X	
1*ASIT_5/1	399552.355	403791.239	
1*ASIT_5/2	399549.697	403717.267	
1*ASIT_5/3	399507.174	403676.781	
1*ASIT_5/4	399480.998	403609.882	
1*ASIT_5/5	399454.940	403593.115	
1*ASIT_5/6	399437.810	403568.388	
1*ASIT_5/7	399376.273	403657.993	
1*ASIT_5/8	399367.884	403677.402	
1*ASIT_5/9	399345.953	403607.423	
1*ASIT_5/10	399344.510	403642.812	
1*ASIT_5/11	399323.900	403683.650	
1*ASIT_5/12	399318.836	403683.650	
1*ASIT_5/13	399308.538	403600.819	
1*ASIT_5/14	399303.452	403600.819	
1*ASIT_5/15	399295.768	403622.680	
1*ASIT_5/16	399277.675	403654.524	
1*ASIT_5/17	399246.217	403677.780	
1*ASIT_5/18	399226.928	403677.780	
1*ASIT_5/19	399217.815	403677.780	
1*ASIT_5/20	399201.954	403694.980	
1*ASIT_5/21	399176.429	403693.048	
1*ASIT_5/22	399164.798	403629.221	
1*ASIT_5/23	399147.228	403684.031	

İDERECE ARKEOLOJİK SİT ALANI SINIR KOORDİNATLARI UTM 6 DERECE, ED-5, DOM.33			
NoktaNo	Y	X	
1*ASIT_6/1	398187.031	408327.803	
1*ASIT_6/2	398185.173	408314.189	
1*ASIT_6/3	398172.531	408310.844	
1*ASIT_6/4	398170.905	408312.939	
1*ASIT_6/5	398163.087	408318.734	
1*ASIT_6/6	398154.537	408308.122	
1*ASIT_6/7	398152.020	408317.301	
1*ASIT_6/8	398108.801	408318.517	
1*ASIT_6/9	398106.814	408305.588	
1*ASIT_6/10	398100.074	408306.700	
1*ASIT_6/11	398096.769	408306.464	
1*ASIT_6/12	398095.745	408355.542	
1*ASIT_6/13	398095.745	408302.915	
1*ASIT_6/14	398095.584	408303.442	
1*ASIT_6/15	398093.134	408303.442	
1*ASIT_6/16	398091.927	408302.466	
1*ASIT_6/17	398058.835	408307.719	
1*ASIT_6/18	398046.534	408321.079	
1*ASIT_6/19	398044.583	408289.200	
1*ASIT_6/20	398037.864	408274.067	
1*ASIT_6/21	398029.858	408294.964	
1*ASIT_6/22	398014.945	408228.865	
1*ASIT_6/23	398006.328	408291.834	
1*ASIT_6/24	397995.057	408301.133	
1*ASIT_6/25	397993.944	408288.157	
1*ASIT_6/26	397904.930	408315.825	
1*ASIT_6/27	397900.988	408307.020	
1*ASIT_6/28	397877.230	408304.739	
1*ASIT_6/29	397857.450	408303.200	
1*ASIT_6/30	397857.735	408301.426	
1*ASIT_6/31	397854.389	408288.459	
1*ASIT_6/32	397853.584	408300.428	
1*ASIT_6/33	397851.352	408228.772	

İDERECE ARKEOLOJİK SİT ALANI SINIR KOORDİNATLARI UTM 6 DERECE, ED-5, DOM.33			
NoktaNo	Y	X	
1*ASIT_7/1	398876.049	408345.084	
1*ASIT_7/2	398875.277	408328.126	
1*ASIT_7/3	398875.277	408328.126	
1*ASIT_7/4	398874.883	408323.555	
1*ASIT_7/5	398874.848	408314.265	
1*ASIT_7/6	398874.015	408347.008	
1*ASIT_7/7	398873.745	408349.808	
1*ASIT_7/8	398872.608	408358.651	
1*ASIT_7/9	398866.819	408359.184	
1*ASIT_7/10	398858.400	408376.203	
1*ASIT_7/11	398858.400	408344.884	
1*ASIT_7/12	398858.211	408357.089	
1*ASIT_7/13	398845.780	408345.552	
1*ASIT_7/14	398845.065	408357.987	
1*ASIT_7/15	398824.824	408345.065	
1*ASIT_7/16	398824.228	408353.580	
1*ASIT_7/17	398818.411	408363.580	
1*ASIT_7/18	398780.465	408301.189	
1*ASIT_7/19	398778.124	408340.828	
1*ASIT_7/20	398742.801	408343.589	
1*ASIT_7/21	398711.397	408352.518	
1*ASIT_7/22	398707.534	408314.159	

GÖSTERİM	
	İ.DERECE ARKEOLOJİK SİT ALANI SINIRI
	KÜLTÜR VARLIĞI KORUMA ALANI SINIRI
	PAFTA NO: 027 B1 - 027 B2
	ÖLÇEK: 1/25.000

Antalya Kültür Varlıklarını Koruma Bölge Kurulu Müdürlüğü  
Tarih: 26-11-2018 No: 553861

*[Handwritten signatures]*

İDERECE ARKEOLOJİK SİT ALANI SINIR KOORDİNATLARI UTM 6 DERECE, ED-5, DOM.33			
NoktaNo	Y	X	
L*ASIT7/1	400440.027	4084123.479	
L*ASIT7/2	400443.809	4084152.488	
L*ASIT7/3	400443.379	4084165.992	
L*ASIT7/4	400443.282	4084055.916	
L*ASIT7/5	400417.270	4084253.488	
L*ASIT7/6	400396.878	4084288.189	
L*ASIT7/7	400375.875	4084042.096	
L*ASIT7/8	400359.302	4084281.715	
L*ASIT7/9	400353.812	4084210.525	
L*ASIT7/10	400323.785	4084086.015	
L*ASIT7/11	400300.298	4084148.555	
L*ASIT7/12	400280.298	4084102.794	

**ANTALYA İLİ, AKSEKİ İLÇESİ, PINARBAŞI MAHALLESİ**

İDERECE ARKEOLOJİK SİT ALANI SINIR KOORDİNATLARI UTM 6 DERECE, ED-5, DOM.33			
NoktaNo	Y	X	
1*ASIT_3/1	40051.676	408046.716	
1*ASIT_3/2	400507.094	408051.306	
1*ASIT_3/3	400487.094	408051.306	
1*ASIT_3/4	400485.692	408293.863	
1*ASIT_3/5	400482.920	408268.783	
1*ASIT_3/6	400450.749	408269.319	
1*ASIT_3/7	400448.730	408303.365	
1*ASIT_3/8	400442.839	408255.544	
1*ASIT_3/9	400432.541	408264.531	
1*ASIT_3/10	400415.610	408048.612	
1*ASIT_3/11	400414.288	408260.246	
1*ASIT_3/12	400403.791	408260.246	
1*ASIT_3/13	400374.571	408308.916	
1*ASIT_3/14	400374.571	408277.644	
1*ASIT_3/15	400362.125	408269.448	
1*ASIT_3/16	400361.250	408275.981	
1*ASIT_3/17	400358.167	408240.398	
1*ASIT_3/18	400349.950	408202.438	
1*ASIT_3/19	400308.787	408270.438	
1*ASIT_3/20	400288.301	408264.766	
1*ASIT_3/21	400246.915	408271.243	
1*ASIT_3/22	400223.145	408264.505	
1*ASIT_3/23	400184.246	408260.381	
1*ASIT_3/24	400184.246	408260.381	
1*ASIT_3/25	400165.884	408278.027	
1*ASIT_3/26	400165.884	408268.924	
1*ASIT_3/27	400050.063	408054.078	

KÜLTÜR VARLIĞI KORUMA ALANI SINIR KOORDİNATLARI UTM 6 DERECE, ED-5, DOM.33			
NoktaNo	Y	X	
KA/1	400568.090	4083186.036	
KA/2	400558.881	4083177.116	
KA/3	400556.762	4083224.884	
KA/4	400558.058	4083186.246	
KA/5	400552.039	4083186.246	
KA/6	400547.819	4083186.246	
KA/7	400541.035	4083222.656	
KA/8	400544.235	4083168.194	
KA/9	400541.255	4083142.828	
KA/10	400539.789	4083154.371	
KA/11	400537.089	4083099.886	
KA/12	400536.027	4083127.443	
KA/13	400531.187	4083144.423	
KA/14	400526.904	4083103.320	
KA/15	400526.505	4083082.046	
KA/16	400526.248	4083082.046	
KA/17	400525.453	4083082.046	
KA/18	400521.588	4083161.339	
KA/19	400491.884	4083058.929	
KA/20	400481.331	4083058.929	
KA/21	400500.093	4083054.078	
KA/22			



**UYGUN BULUNDU**  
Antalya Kültür Varlıklarını Koruma Bölge Kurulu'nun 29.11.2018 Tarih ... sayılı Karar Ekidir.