

T.C.  
KÜLTÜR VE TURİZM BAKANLIĞI  
ANTALYA KÜLTÜR VARLIKLARINI KORUMA BÖLGE KURULU  
KARAR

Toplantı Tarihi ve No. : 21.09.2018/230  
Karar Tarihi ve No. : 21.09.2018/8239

Toplantı Yeri  
ANTALYA

Isparta İli, Sütçüler İlçesi, Hacıaliler Köyü, Kesiktaş Tepesi Mevkiinde, Isparta Müze Müdürlüğü uzmanlarınca tespit edilen kalıntıların tesciline ilişkin Isparta Valiliği İl Kültür ve Turizm Müdürlüğü'nün 04.09.2018 tarih ve 92039722-168.01/714564 sayılı yazısı okundu, ekleri ve dosyası incelendi, yapılan görüşmeler sonucunda;

Isparta İli, Sütçüler İlçesi, Hacıaliler Köyü, Kesiktaş Tepesi Mevkiinde, Isparta Müze Müdürlüğü uzmanlarınca tespit edilen kalıntıların 2863 sayılı yasanın 3. ve 6. maddeleri kapsamında kaldığı anlaşıldığından aynı yasanın 7. maddesi doğrultusunda, sınırları kararımız eki 1/25000 ölçekli haritada gösterildiği şekilde "I. Derece Arkeolojik Sit Alanı" olarak tescil edilmesine, bu alanda Arkeolojik Sitlerle ilgili ilke kararlarının geçerli olduğuna, can ve mal güvenliğinin sağlanması amacıyla gerekli güvenlik önlemlerinin ilgili kurumlarca alınmasına karar verildi.

  
Melike GÜL  
Bölge Kurulu Müdür V

**BAŞKAN**

Dr.Öğr.Üyesi İbrahim BAKIR  
İMZA

**BAŞKAN YARDIMCISI**

Prof.Dr.H.Sabri ALANYALI  
İMZA

**Üye**

Prof.Dr. Ziya GENÇEL  
İMZA

**Üye**

Prof.Dr. Osman ERAVŞAR  
İMZA

**Üye**

Prof.Dr. İlhan ÜZÜLMEZ  
(BULUNMADI)

**Üye**

Dr.Öğr.Üyesi Ufuk ÇÖRTÜK  
(BULUNMADI)

**Üye**

Bekir Cenap ALTIPARMAK  
İMZA

**Üye**

Mehmet UÇAN  
Isparta Valilik Tem.  
İMZA

**Üye**

Muştafa AKASLAN  
Isparta Müze Md.  
İMZA

**Üye**

Isparta Orman Bölge Md.Tem  
(BULUNMADI)

**Üye**



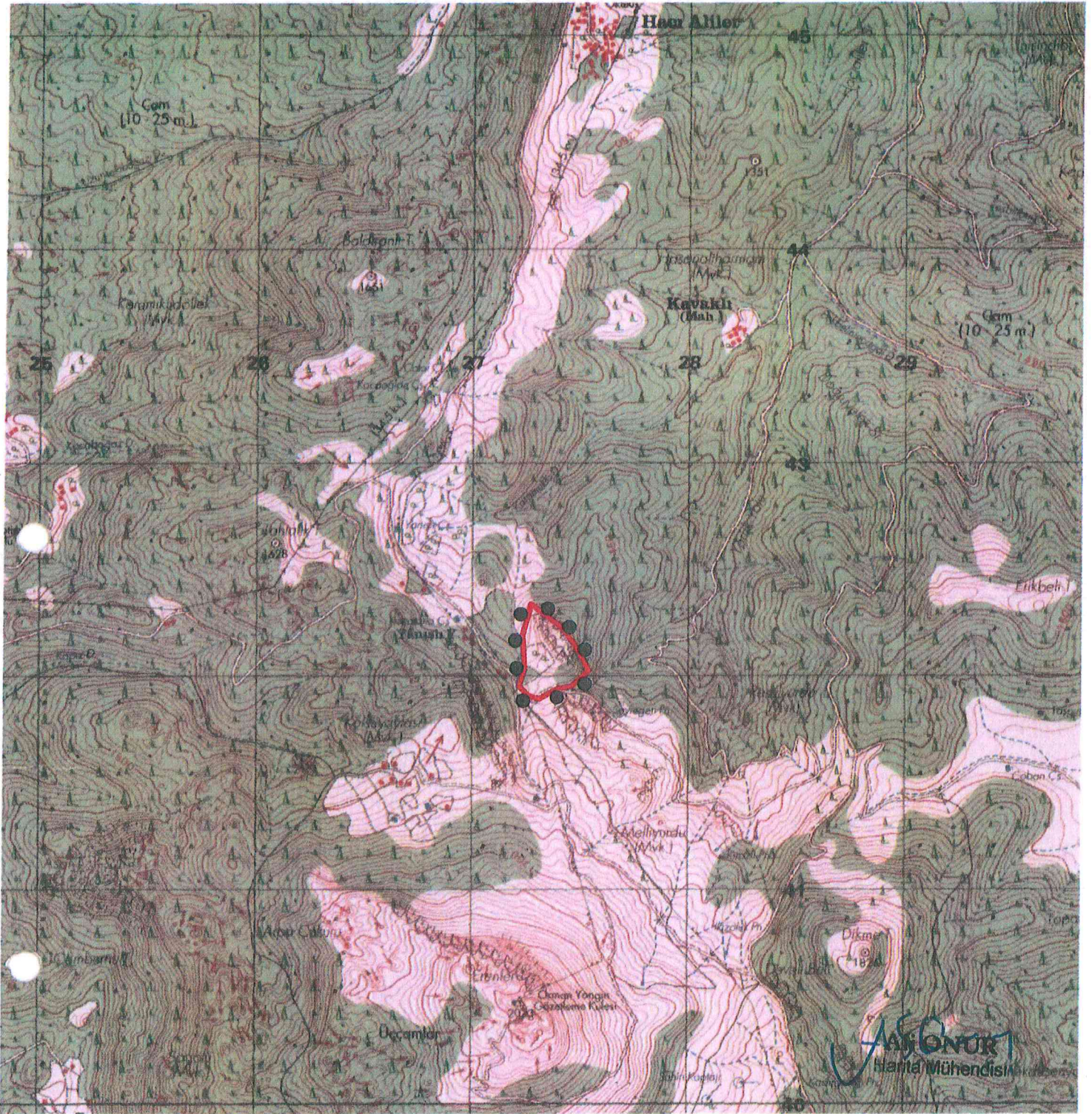

**ISPARTA İLİ, SÜTÇÜLER İLÇESİ, HACIALİLER KÖYÜ**

I.DERECE ARKEOLOJİK SİT ALANI  
SINIR KOORDİNATLARI  
UTM 6 DERECE, ED-50, DOM:33

| NoktaNo    | Y          | X           |
|------------|------------|-------------|
| 1ARKSİT/1  | 327227.170 | 4142197.529 |
| 1ARKSİT/2  | 327236.994 | 4142042.683 |
| 1ARKSİT/3  | 327457.270 | 4141960.351 |
| 1ARKSİT/4  | 327468.941 | 4142156.416 |
| 1ARKSİT/5  | 327410.578 | 4142234.233 |
| 1ARKSİT/6  | 327534.321 | 4142035.407 |
| 1ARKSİT/7  | 327305.180 | 4141900.591 |
| 1ARKSİT/8  | 327384.197 | 4141946.414 |
| 1ARKSİT/9  | 327255.966 | 4141916.371 |
| 1ARKSİT/10 | 327211.333 | 4141961.427 |
| 1ARKSİT/11 | 327267.198 | 4142345.093 |

**GÖSTERİM**

●●●●● I.DERECE ARKEOLOJİK SİT ALANI SINIRI  
PAFTA :N26 A1  
ÖLÇEK : 1/25.000

*İsmail Şen*  
*Şuhut* *Musa*

*İsmail Şen*

**UYGUN BULUNDU**

Antalya Kültür Varlıklarını

Koruma Bölge Kurulu'nun

21.09.2018 Tarih 8239 sayılı

Karar Ekidir.

