

T.C.
KÜLTÜR VE TURİZM BAKANLIĞI
ANTALYA KÜLTÜR VARLIKLARINI KORUMA BÖLGE KURULU
KARAR

Toplantı Tarihi ve No. : 28.06.2018/219
Karar Tarihi ve No. : 28.06.2018/7912

Toplantı Yeri
ANTALYA

Antalya ili, Korkuteli İlçesi, Nebiler Mahallesi, Çargan Pınarı ve Gökveli Deresi Mevkiilerinde, kaçak kazı yapılan alanlarda Antalya Elmalı Müze Müdürlüğü uzmanlarınca tespit edilen kalıntıların tesciline ilişkin Antalya Valiliği İl Kültür ve Turizm Müdürlüğü'nün 16.05.2018 tarih ve 65543643/667.02-424438 sayılı, 01.06.2018 tarih ve 65543643-165.02.03-E.474391 sayılı yazıları, Antalya Kültür Varlıklarını Koruma Bölge Kurulu Müdürlüğü'nün 24.05.2018 tarih ve 79545921-165.02.03-E.450320 sayılı yazısı okundu, ekleri ve dosyası incelendi, yapılan görüşmeler sonucunda;

Antalya ili, Korkuteli İlçesi, Nebiler Mahallesi, Çargan Pınarı ve Gökveli Deresi Mevkiilerinde, kaçak kazı yapılan alanlarda Antalya Elmalı Müze Müdürlüğü uzmanlarınca tespit edilen kalıntıların 2863 sayılı Kanunun 3. ve 6. maddeleri kapsamında kaldığı anlaşıldığından kararımız eki 1/5000 ölçekli haritada sınırları belirlenen alanların I. Derece Arkeolojik Sit Alanı olarak tescil edilmelerine, sit alanlarında Koruma Yüksek Kurulunun Arkeolojik Sitlere ilişkin ilke kararı koşullarının geçerli olduğuna, I. Derece Arkeolojik Sit Alanı sınırlarınının 05.11.1999 tarih ve 658 sayılı ilke kararı gereği "Aynen Korunacak I. Derece Arkeolojik Sit Alanı" olarak planlara işlenmesine ve ilgili Belediye Meclis kararıyla birlikte Kurulumuza iletilmesine,

İl Kültür ve Turizm Müdürlüğüne kaçak kazıyı yapanlar hakkında suç duyurusunda bulunulduğundan yeniden suç duyurusunda bulunmaya gerek görülmediğine, tekrar kaçak kazı yapılmasının önlenmesi amacıyla mahalli kolluk kuvvetlerince gerekli önlemlerin alınması gerektiğine, Müze Müdürlüğü raporunda alanda başka Tümülüslerin olduğu belirtildiğinden Antalya Elmalı Müze Müdürlüğüne kurtarma kazısı yapılmasının tavsiyesine karar verildi.



BAŞKAN
Dr.Öğr.Üyesi İbrahim BAKIR
İMZA

BAŞKAN YARDIMCISI
Prof.Dr.H.Sabri ALANYALI
İMZA

Üye
Prof.Dr. Ziya GENÇEL
İMZA

Üye
Prof.Dr. Osman ERAVŞAR
İMZA

Üye
Prof.Dr. İlhan ÜZÜLMEZ
İMZA

Üye
Dr.Öğr.Üyesi Ufuk ÇÖRTÜK
İMZA

Üye
Esin SERTTAŞ YAREN
İMZA

Üye
Yaşar PARLAYÜKSEL
Ant.Büyükşehir Bld.Tem.
İMZA

Üye
Dr.Sadık ÖNAL
Korkuteli Bld. Tem.
İMZA

Üye
Yunus Reyhan TAŞÇIOĞLU
Ant.Elmalı Müze Md.
İMZA

Üye

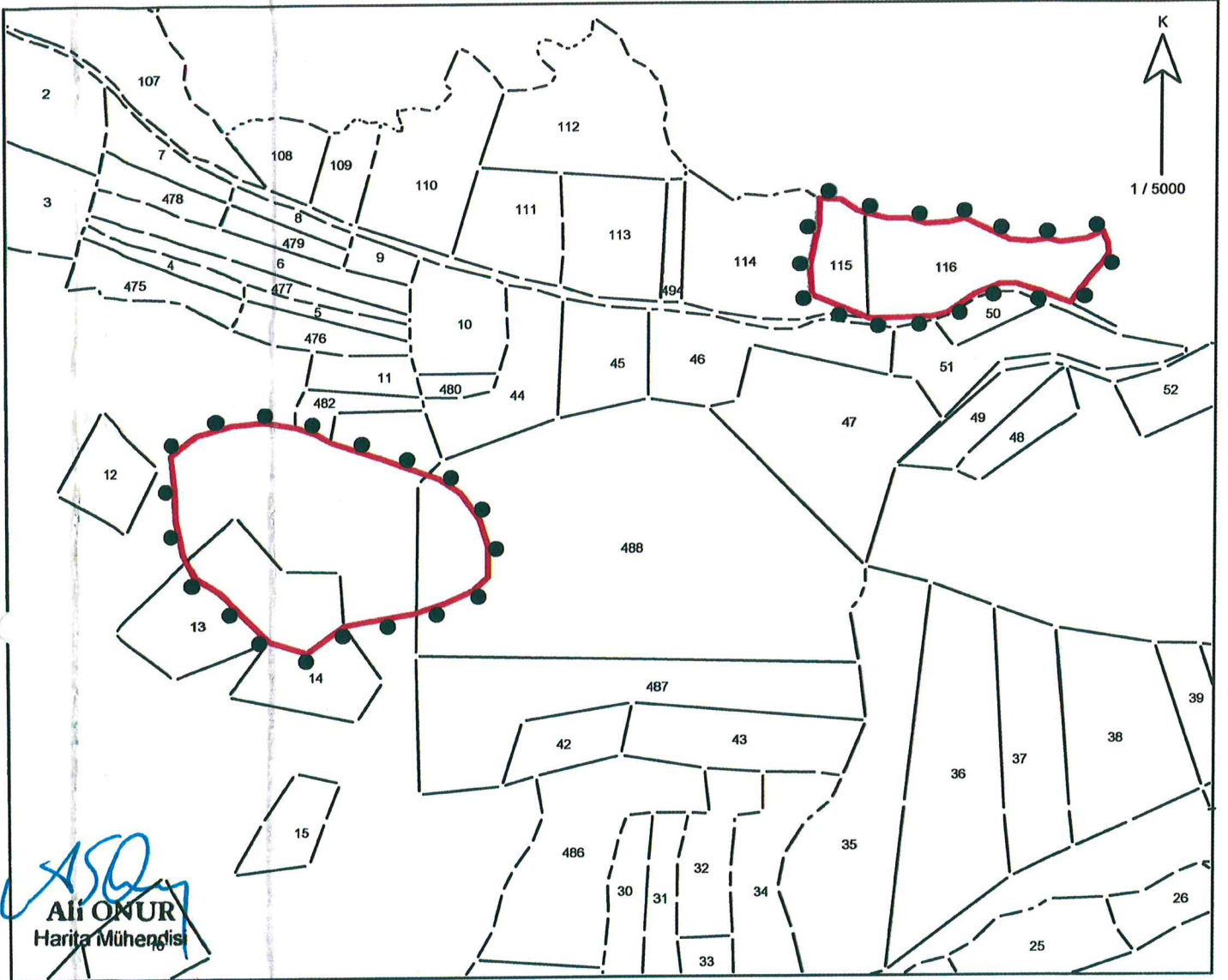

ANTALYA İLİ, KORKUTELİ İLÇESİ, NEBİLER MAHALLESİ

I. DERECE ARKEOLOJİK SİT ALANI SINIR KOORDİNATLARI UTM 3 DERECE, ED-50, DOM:30		
NoktaNo	Y	X
ISIT_I/1	499602.815	4094266.976
ISIT_I/2	499602.219	4094275.615
ISIT_I/3	499598.048	4094285.148
ISIT_I/4	499598.048	4094259.231
ISIT_I/5	499587.324	4094247.316
ISIT_I/6	499586.133	4094279.488
ISIT_I/7	499573.026	4094227.059
ISIT_I/8	499563.876	4094276.509
ISIT_I/9	499556.940	4094278.892
ISIT_I/10	499550.684	4094236.592
ISIT_I/11	499542.939	4094277.105
ISIT_I/12	499531.321	4094242.848
ISIT_I/13	499526.853	4094278.296
ISIT_I/14	499518.810	4094242.550
ISIT_I/15	499498.852	4094234.805
ISIT_I/16	499490.213	4094295.872
ISIT_I/17	499477.404	4094292.893
ISIT_I/18	499475.914	4094219.314
ISIT_I/19	499463.999	4094216.633
ISIT_I/20	499458.339	4094291.999
ISIT_I/21	499443.742	4094296.467
ISIT_I/22	499428.252	4094296.170
ISIT_I/23	499413.358	4094215.144
ISIT_I/24	499410.379	4094300.340
ISIT_I/25	499403.045	4094302.841
ISIT_I/26	499389.965	4094311.897
ISIT_I/27	499372.860	4094312.568
ISIT_I/28	499372.525	4094292.780
ISIT_I/29	499367.159	4094234.423
ISIT_I/30	499365.482	4094258.235

I. DERECE ARKEOLOJİK SİT ALANI SINIR KOORDİNATLARI UTM 3 DERECE, ED-50, DOM:30		
NoktaNo	Y	X
ASIT_II/1	499110.557	4094007.193
ASIT_II/2	499110.358	4094032.877
ASIT_II/3	499103.389	4094054.580
ASIT_II/4	499098.277	4093996.148
ASIT_II/5	499088.257	4094075.286
ASIT_II/6	499076.201	4093986.400
ASIT_II/7	499070.736	4094087.034
ASIT_II/8	499051.257	4093978.085
ASIT_II/9	499044.785	4094096.114
ASIT_II/10	499024.145	4093973.544
ASIT_II/11	499022.995	4094104.142
ASIT_II/12	498995.588	4093968.528
ASIT_II/13	498984.473	4094117.114
ASIT_II/14	498972.162	4094123.743
ASIT_II/15	498964.845	4093946.456
ASIT_II/16	498956.063	4094129.425
ASIT_II/17	498934.102	4093955.915
ASIT_II/18	498929.593	4094133.492
ASIT_II/19	498910.957	4093978.668
ASIT_II/20	498903.072	4094131.102
ASIT_II/21	498893.754	4093995.871
ASIT_II/22	498876.790	4094122.979
ASIT_II/23	498876.312	4094008.056
ASIT_II/24	498866.516	4094026.931
ASIT_II/25	498860.782	4094054.646
ASIT_II/26	498859.588	4094079.733
ASIT_II/27	498856.482	4094106.732

Handwritten signature: Mehmet İnanç
Handwritten signature: Selim
Handwritten signature: Ali



UYGUN BULUNDU

GÖSTERİM	
	I. DERECE ARKEOLOJİK SİT ALANI SINIRI
	ÖLÇEK : 1 / 5000

Antalya Kültür Varlıklarını Koruma Bölge Kurulu Müdürlüğü
 22-06-2018 No: 314060

Kültür Varlıklarını Koruma Bölge Kurulu'nun
 28.06.2018 Gününde 7912 Sayılı Karar Ekidir