

**T.C.**  
**KÜLTÜR VE TURİZM BAKANLIĞI**  
**ANTALYA KÜLTÜR VARLIKLARINI KORUMA BÖLGE KURULU**  
**KARAR**

**Toplantı Tarihi ve No. : 05.06.2017/179**  
**Karar Tarihi ve No. : 05.06.2017/6269**

**Toplantı Yeri**  
**ANTALYA**

Isparta İli, Merkez İlçe, Büyükgökçeli Köyünde, Köy Tüzel Kişiliği mülkiyetindeki, 37 pafta 9457 parselde bulunan hamamın tescil edilmesine ilişkin Antalya Vakıflar Bölge Müdürlüğünün 07.04.2017 tarih ve 2250 sayılı yazısı ve Antalya Kültür Varlıklarını Koruma Bölge Kurulu Müdürlüğü uzmanlarının raporu okundu, ekleri ve dosyası incelendi, yapılan görüşmeler sonucunda;

Isparta İli, Merkez İlçe, Büyükgökçeli Köyünde, Köy Tüzel Kişiliği mülkiyetindeki, 37 pafta 9457 parselde bulunan hamamın kütlesi, formu, plan şeması, kullanılan malzemesi ve yapım yöntemi ile geleneksel kültürü yansıttığı ve 2863 sayılı yasanın 3. ve 6. maddelerinde belirtilen hususları taşıdığı anlaşıldığından “Korunması Gerekli Taşınmaz Kültür Varlığı” olarak tescil edilmesine,

Koruma Yüksek Kurulunun 05.11.1999 tarih ve 660 sayılı ilke kararı doğrultusunda yapı grubunun I. Grup olarak; tescilli yapının koruma alanının kararımız eki paftada gösterildiği şekliyle belirlenmesine,

Tescilli yapının tam olarak algılanabilmesi için niteliksiz tüm eklerinden (Yeni Hamam Yapısı) arındırılması gerektiğinden esaslı onarım kapsamında Koruma Yüksek Kurulunun 5.11.1999 tarih ve 660 sayılı ilke kararı gereğince rölövesi, restitüsyon ve restorasyon projelerinin hazırlanarak Kurulumuza getirilmesine,

Koruma alanında Kurulumuzdan izin alınmadan inşai ve fiziki uygulamada bulunulmaması gerektiğine, can ve mal güvenliğinin sağlanması amacıyla koruma alanında gerekli güvenlik önlemlerinin ilgili kurumlarca alınmasına karar verildi.

**BAŞKAN**

Yrd.Doç.Dr.İbrahim BAKIR  
İMZA

**BAŞKAN YARDIMCISI**

Prof.Dr.H.Sabri ALANYALI  
İMZA

**Üye**

Prof.Dr. Ziya GENÇEL  
İMZA

**Üye**

Prof.Dr.Bilal SÖĞÜT  
İMZA

**Üye**

Esin SERTTAŞ YAREN  
İMZA

**Üye**

Prof.Dr. Osman ERAVŞAR  
İMZA

**Üye**

Emel BOYACIOĞLU  
İMZA

**Üye**

Ömer HIZ  
Isparta Valilik Tem.  
İMZA

**Üye**

Mustafa AKASLAN  
Isparta Müze Md.  
İMZA

**Üye**

Hüseyin COŞAR  
Antalya Vakıflar Bölge Md.  
İMZA

**Üye**

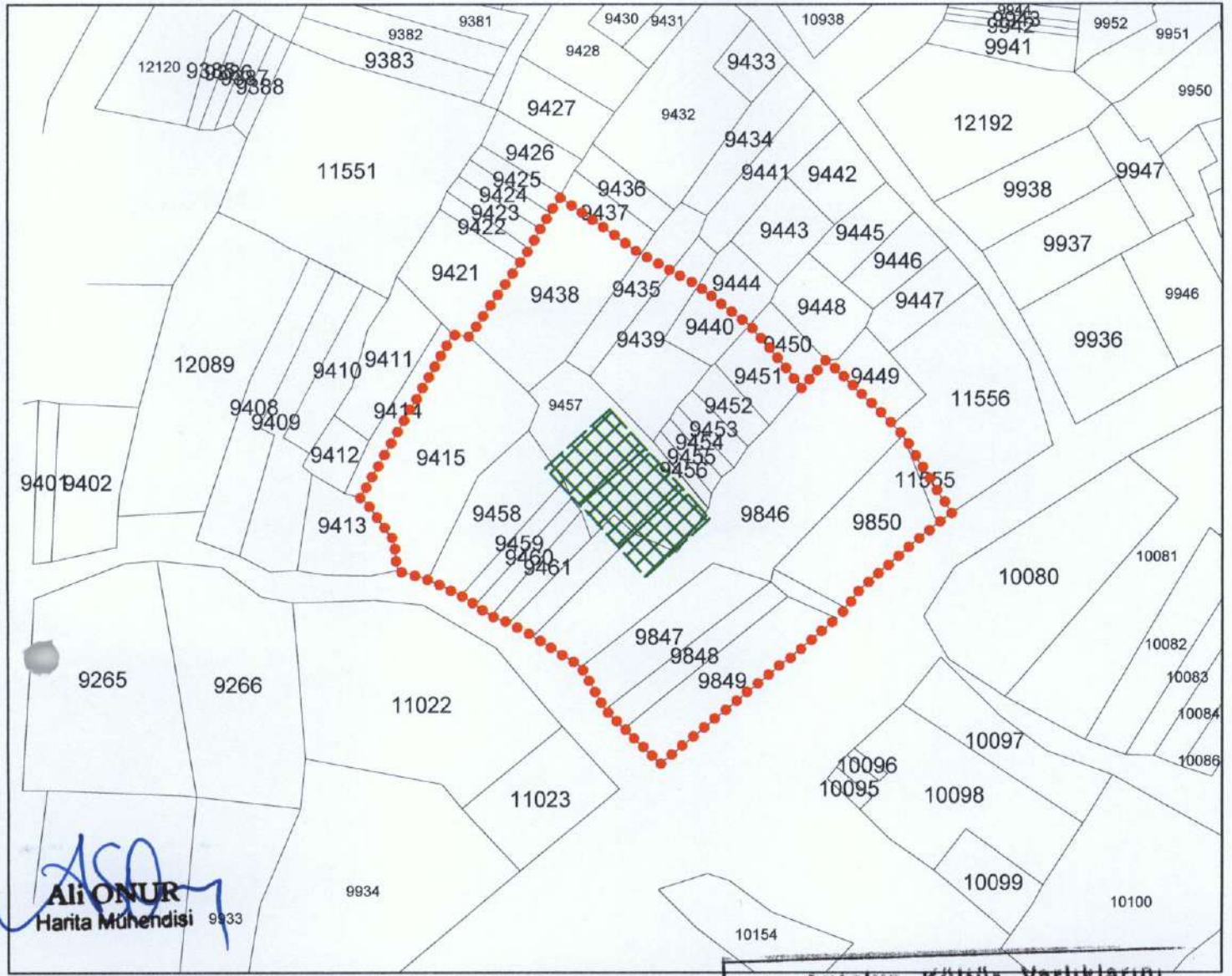

Ali ONUR  
Harita Mühendisi 9933

ISPARTA İLİ, MERKEZ İLÇESİ

BÜYÜKGÖKÇELİ KÖYÜ

KÜLTÜR VARLIĞI KORUNMA ALANI  
SINIR KOORDİNATLARI  
UTM 3 DERECE, ED-50, DOM:30

NoktaNo	Y	X
KA/1	564476.94	4193825.78
KA/2	564474.66	4193824.12
KA/3	564472.17	4193822.10
KA/4	564469.28	4193838.05
KA/5	564462.63	4193813.78
KA/6	564460.14	4193810.75
KA/7	564458.91	4193809.04
KA/8	564457.12	4193849.97
KA/9	564453.38	4193845.81
KA/10	564445.02	4193855.46
KA/11	564436.89	4193861.65
KA/12	564430.96	4193786.02
KA/13	564427.80	4193866.68
KA/14	564425.15	4193791.57
KA/15	564422.16	4193794.60
KA/16	564418.33	4193801.38
KA/17	564415.04	4193875.81
KA/18	564413.43	4193873.36
KA/19	564411.90	4193870.72
KA/20	564410.75	4193806.21
KA/21	564410.23	4193867.58
KA/22	564408.81	4193865.46
KA/23	564406.94	4193808.36
KA/24	564404.10	4193809.46
KA/25	564401.58	4193811.19
KA/26	564400.63	4193853.74
KA/27	564399.35	4193812.69
KA/28	564398.05	4193854.07
KA/29	564394.07	4193815.23
KA/30	564389.28	4193816.68
KA/31	564388.71	4193821.00
KA/32	564388.16	4193822.21
KA/33	564384.62	4193827.08
KA/34	564383.36	4193828.23
KA/35	564467.68	4193839.80
KA/36	564405.48	4193808.86
KA/37	564473.11	4193831.80

GÖSTERİM

- KÜLTÜR VARLIĞI KORUNMA ALANI SINIRI
- ⊠ TESCİLLİ ANITSAL YAPI
- ÖLÇEK: 1 / 1000

ISPARTA İLİ, MERKEZ İLÇESİ

BÜYÜKGÖKÇELİ KÖYÜ

KÜLTÜR VARLIĞI KORUNMA ALANI  
SINIR KOORDİNATLARI  
UTM 3 DERECE, ITRF96, DOM:30

NoktaNo	Y	X
KA/1	564441.32	4193641.71
KA/2	564439.04	4193640.04
KA/3	564436.56	4193638.02
KA/4	564433.66	4193653.97
KA/5	564427.02	4193629.70
KA/6	564424.52	4193626.67
KA/7	564423.29	4193624.96
KA/8	564421.51	4193665.89
KA/9	564417.77	4193661.73
KA/10	564409.41	4193671.38
KA/11	564401.28	4193677.57
KA/12	564395.35	4193601.95
KA/13	564392.19	4193682.60
KA/14	564389.53	4193607.49
KA/15	564386.54	4193610.52
KA/16	564382.72	4193617.30
KA/17	564379.43	4193691.73
KA/18	564377.81	4193689.29
KA/19	564376.28	4193686.64
KA/20	564375.14	4193622.14
KA/21	564374.61	4193683.50
KA/22	564373.20	4193681.38
KA/23	564371.33	4193624.28
KA/24	564368.48	4193625.38
KA/25	564365.96	4193627.11
KA/26	564365.02	4193669.66
KA/27	564363.74	4193628.61
KA/28	564362.44	4193669.99
KA/29	564358.45	4193631.15
KA/30	564353.67	4193632.60
KA/31	564353.09	4193636.92
KA/32	564352.55	4193638.14
KA/33	564349.01	4193643.00
KA/34	564347.74	4193644.16
KA/35	564432.06	4193655.72
KA/36	564369.87	4193624.78
KA/37	564437.50	4193647.72

Antalya Kültür Varlıklarını  
Koruma Bölge Kurulu Müdürlüğü

02-06-2017

No: 113965

*(Handwritten signatures and stamps)*

UYGUN BULUNDU

Antalya Kültür Varlıklarını

Koruma Bölge Kurulu'nun

05.06.2017 Tarih 62.69..... say.

Karar Ekidir