

T.C.
KÜLTÜR VE TURİZM BAKANLIĞI
ANTALYA KÜLTÜR VARLIKLARINI KORUMA BÖLGE KURULU
KARAR

Toplantı Tarihi ve No. : 06.06.2017/180
Karar Tarihi ve No. : 06.06.2017/6352

Toplantı Yeri
ANTALYA

Antalya İli, Kaş İlçesi, Dirgenler Mahallesi sınırlarında, DSİ 13. Bölge Müdürlüğüne gerçekleştirilmekte olan “Kıbrıs Barajı İnşaat Projesi” kapsamında hammadde üretim sahaları açılmasına ilişkin kurum görüşünün talep edildiği Antalya Valiliği Yatırım İzleme ve Koordinasyon Başkanlığının 04.05.2017 tarih ve E.17793 sayılı yazısı ve ekleri doğrultusunda Antalya Kültür Varlıklarını Koruma Bölge Kurulu Müdürlüğü uzmanlarınca yerinde yapılan inceleme sırasında Felenk Çayı içerisinde talep edilen kum-çakıl ocağı sahalarından Kaletepe Mevkiinde yer alan talep sahası sınırında tespit edilen antik yerleşim alanı, lahit ve kaya mezarının bulunduğu bölgenin Antalya Kültür Varlıklarını Koruma Bölge Kurulunun 23.09.2013 tarih ve 2003 sayılı kararıyla sınırları son şeklini alan kısmen I. Derece Doğal Sit Alanında kalan Kaletepe-Dereağzı-Arapyurdu Mevkii I. Derece Arkeolojik Sit Alanı sınırlarına dahil edilerek mevcut sit sınırlarının genişletilmesine ilişkin Antalya Kültür Varlıklarını Koruma Bölge Kurulu Müdürlüğü uzmanlarının 30.05.2017 tarihli raporu okundu, ekleri ve dosyası incelendi, yapılan görüşmeler sonucunda;

Antalya İli, Kaş İlçesi, Dirgenler Mahallesi sınırlarında, Felenk Çayı içerisinde talep edilen kum-çakıl ocağı sahalarından Kaletepe Mevkiinde yer alan talep sahası sınırında tespit edilen antik yerleşim alanı, lahit ve kaya mezarının bulunduğu bölgenin, kısmen I. Derece Doğal Sit Alanı sınırlarında kalan ve Kurulumuzun 23.09.2013 tarih ve 2003 sayılı kararıyla sınırları son şeklini alan Dirgenler, Karadağ ve Belkonak Mahalleleri sınırlarındaki Kaletepe-Dereağzı Kilisesi-Arapyurdu Mevkii I. Derece Arkeolojik Sit Alanı ile arkeolojik ve topografik açıdan bağlantılı oldukları anlaşıldığından, sit sınırlarının kararımız eki 1/25000 ölçekli haritada gösterildiği şekilde genişletilip yeniden düzenlenmesinin uygun bulunduğu (olumlu),

Sit alanı içerisinde Koruma Yüksek Kurulu ilke kararlarının geçerli olduğuna, I. Derece Arkeolojik Sit Alanı sınırlarının 05.11.1999 tarih ve 658 sayılı ilke kararı gereği “Aynen Korunacak I. Derece Arkeolojik Sit Alanı” olarak planlara işlenmesine ve ilgili Belediye Meclis kararıyla birlikte Kurulumuza iletilmesine, can ve mal güvenliğinin sağlanması amacıyla sit alanında gerekli güvenlik önlemlerinin ilgili kurumlarca alınmasına,

Koruma Yüksek Kurulunun Arkeolojik Sit Alanlarına ilişkin 05.11.1999 tarih ve 658 sayılı ilke kararının Arkeolojik Sitlerde Koruma ve Kullanma Koşulları başlıklı 1(ç) bendinde; bu alanlardan “..Taş, toprak, kum vb. alınmamasına, kireç, taş, tuğla, mermer, kum, maden vb. ocakların açılmamasına, toprak, curuf, çöp, sanayi atığı ve benzeri malzeme dökülmemesine...” denildiğinden, sit alanı sınırları içerisinde herhangi bir fiziki ve inşai uygulamada bulunulmamasına karar verildi.

BAŞKAN

Yrd.Doç.Dr.İbrahim BAKIR
İMZA

BAŞKAN YARDIMCISI

Prof.Dr.H.Sabri ALANYALI
İMZA

Üye

Prof.Dr. Ziya GENÇEL
İMZA

Üye

Prof.Dr.Bilal SÖĞÜT
İMZA

Üye

Esin SERTTAŞ YAREN
İMZA

Üye

Prof.Dr. Osman ERAVŞAR
İMZA

Üye

Emel BOYACIOĞLU
İMZA

Üye

Hüsamettin ELMAS
Ant.Büyükşehir Bld.Tem.
İMZA

Üye

Kaş Bld. Tem.
(BULUNMADI)

Üye

Nermin KARAGÖZ
Demre Müze Md.
İMZA

Üye

Özgür Ozan BİLGİN
Ant.Çevre ve Şehircilik Md.Tem.
İMZA

Dirgenler

G Ö S T E R İ M

● ● ● I. DERECE ARKEOLOJİK SİT ALANI SINIRI

PAFTA NO: P23-b4

ÖLÇEK: 1/25000

Projeksiyon: UTM, Datum:ED-50

Dilim Geniřlięi: 6, DOM: 27 (Zone No:36)

SİT SINIRI KOORDİNATLARI

Nokta No	Y	X
ARKSİT/1	753272.87	4026097.92
ARKSİT/2	753405.45	4026092.24
ARKSİT/3	753466.06	4026092.24
ARKSİT/4	753555.08	4026086.56
ARKSİT/5	753542.45	4025998.47
ARKSİT/6	753535.62	4025909.78
ARKSİT/7	753534.01	4025875.59
ARKSİT/8	753563.16	4025556.85
ARKSİT/9	753561.52	4025498.25
ARKSİT/10	753523.46	4025447.83
ARKSİT/11	753463.08	4025407.83
ARKSİT/12	753398.97	4025373.91
ARKSİT/13	753267.12	4025304.22
ARKSİT/14	753193.92	4025265.62
ARKSİT/15	753149.72	4025246.93
ARKSİT/16	753115.64	4025208.33
ARKSİT/17	753104.78	4025155.88
ARKSİT/18	753099.80	4025096.16
ARKSİT/19	753098.07	4025011.32
ARKSİT/20	753091.85	4024980.48
ARKSİT/21	753083.29	4024938.05
ARKSİT/22	753074.45	4024894.22
ARKSİT/23	753025.44	4024804.10
ARKSİT/24	752984.34	4024679.21
ARKSİT/25	752931.37	4024604.10
ARKSİT/26	752883.93	4024511.60
ARKSİT/27	752614.16	4024331.06
ARKSİT/28	752181.41	4024321.79
ARKSİT/29	751975.94	4024583.48
ARKSİT/30	751780.09	4024948.47
ARKSİT/31	751653.56	4025284.33
ARKSİT/32	751849.21	4025398.20
ARKSİT/33	752045.49	4025354.07
ARKSİT/34	752403.04	4025374.39
ARKSİT/35	752437.80	4025399.33
ARKSİT/36	752533.06	4025454.66
ARKSİT/37	752558.86	4025423.88
ARKSİT/38	752589.88	4025399.75
ARKSİT/39	752661.01	4025350.74
ARKSİT/40	752722.11	4025336.37
ARKSİT/41	752801.19	4025311.92
ARKSİT/42	752843.60	4025382.78
ARKSİT/43	752928.08	4025546.24
ARKSİT/44	752967.55	4025662.23
ARKSİT/45	753021.94	4025725.96
ARKSİT/46	753103.31	4025747.92
ARKSİT/47	753164.98	4025787.55
ARKSİT/48	753166.04	4025810.70
ARKSİT/49	753165.32	4025838.09
ARKSİT/50	753164.92	4025859.19
ARKSİT/51	753166.14	4025876.48
ARKSİT/52	753153.78	4025901.59
ARKSİT/53	753150.05	4025940.27
ARKSİT/54	753147.94	4025964.28
ARKSİT/55	753133.31	4026001.17
ARKSİT/56	753161.59	4026032.44
ARKSİT/57	753201.68	4026051.55
ARKSİT/58	753233.96	4026087.44

ANTALYA İLİ, KAŐ İLÇESİ, DIRGENLER MAH.
ASAR TEPE MEVKİİ, KALETEPE SİT ALANI

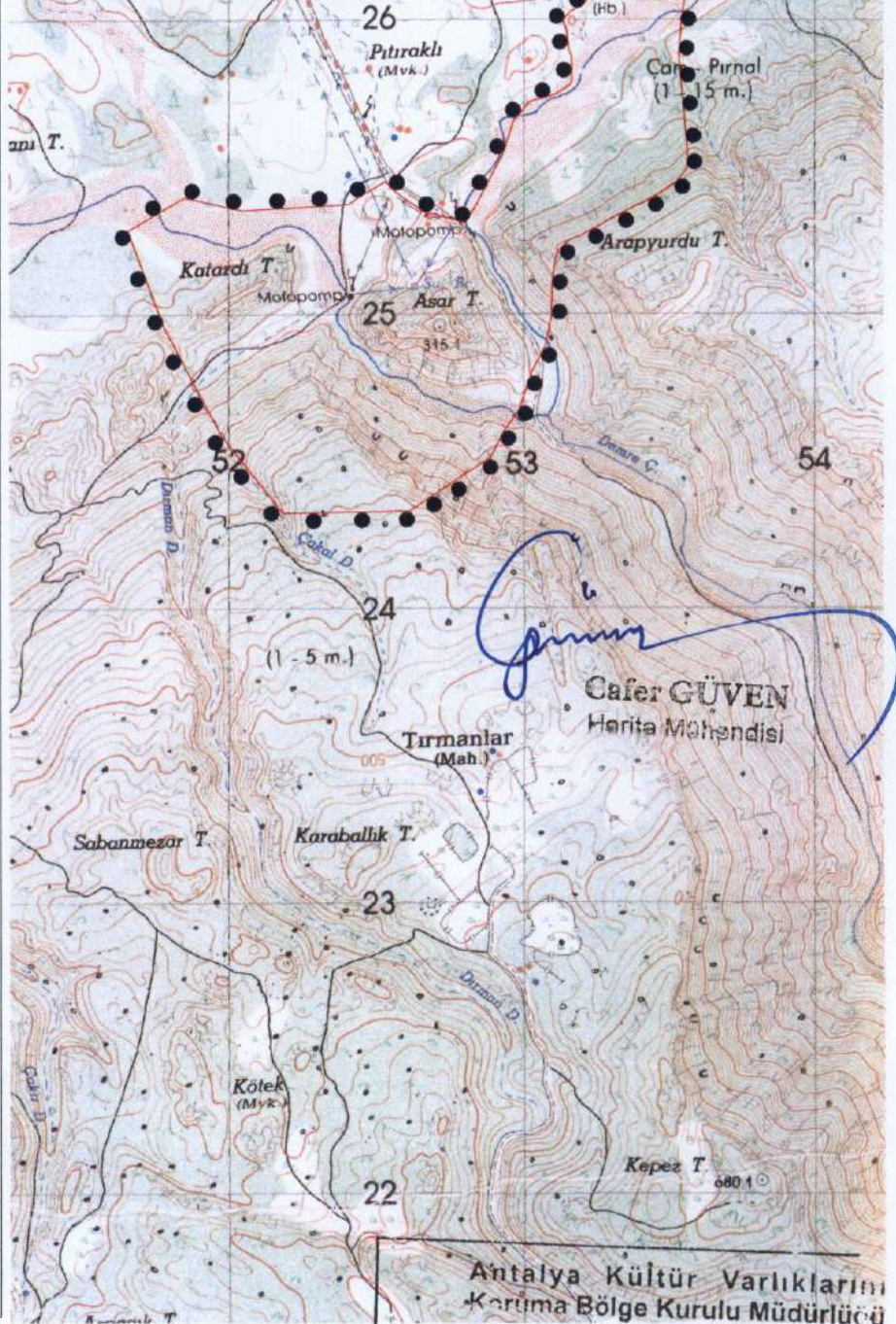

Cafer GÜVEN
Harita Mühendisi

Antalya Kültür Varlıklarını
Koruma Bölge Kurulu Müdürlüğü

30-05-2017 No: 003003

Handwritten signatures and notes in blue ink.

UYGUN BULUNDU

Antalya Kültür Varlıklarını
Koruma Bölge Kurulu'nun
06.06.2017 Tarihinde 6352 sayılı
Karar Ekidir.