

T.C.
KÜLTÜR VE TURİZM BAKANLIĞI
ANTALYA KÜLTÜR VARLIKLARINI KORUMA BÖLGE KURULU
KARAR

Toplantı Tarihi ve No. : 22.07.2016/150
Karar Tarihi ve No. : 22.07.2016/5176

Toplantı Yeri
ANTALYA

Burdur İli, Ağlasun İlçesi, Hisarköy, Ovacık Deresi Mevkii'nde 110 ada 479 ve 481 parsellerde bulunan kalıntıların tesciline yönelik konunun Antalya Kültür Varlıklarını Koruma Bölge Kurulunda değerlendirilmesine ilişkin Burdur İl Kültür ve Turizm Müdürlüğü'nün 23.06.2016 tarih ve 1697 sayılı yazısı okundu, ekleri ve dosyası incelendi, yapılan görüşmeler sonucunda;

Burdur İli, Ağlasun İlçesi, Hisarköy, Ovacık Deresi Mevkii'nde 110 ada 479 ve 481 parsellerde bulunan ve Burdur Müze Müdürlüğü uzmanlarınca tespit edilen antik döneme ait kalıntıların 2863 sayılı yasanın 3. ve 6. maddeleri kapsamında kaldığı anlaşıldığından kararımız eki 1/10.000 ölçekli ve koordinatlı haritada sınırlarının gösterildiği şekilde I. Derece Arkeolojik Sit Alanı olarak tescil edilmesine, bu alanda Koruma Yüksek Kurulunun Arkeolojik Sitlere ilişkin ilke kararları koşullarının geçerli olduğuna, can ve mal güvenliğinin sağlanması amacıyla Sit Alanı içerisinde gerekli güvenlik önlemlerinin ilgili kurumlarca alınmasına karar verildi.

BAŞKAN
Yrd.Doç.Dr.İbrahim BAKIR
İMZA

BAŞKAN YARDIMCISI
Prof.Dr.H.Sabri ALANYALI
İMZA

Üye
Prof.Dr. Ziya GENÇEL
İMZA

Üye
Yrd.Doç.Dr.Zekeriya ŞİMŞİR
İMZA

Üye
Prof.Dr.Bilal SÖĞÜT
İMZA

Üye
Esin SERTTAŞ YAREN
İMZA

Üye
Emel BOYACIOĞLU
İMZA

Üye
Osman ÇETİN
Burdur Valilik Tem.
İMZA

Üye
Hacı Ali EKİNCİ
Burdur Müze Md.
İMZA

Üye
Murat AKOĞLANOĞLU
Burdur Orman Tem.
İMZA

Üye

64

65

66

67

368000

313000

L 26 - c 3

38°07'30"

42° 36'

420000

19

18

17

16

15

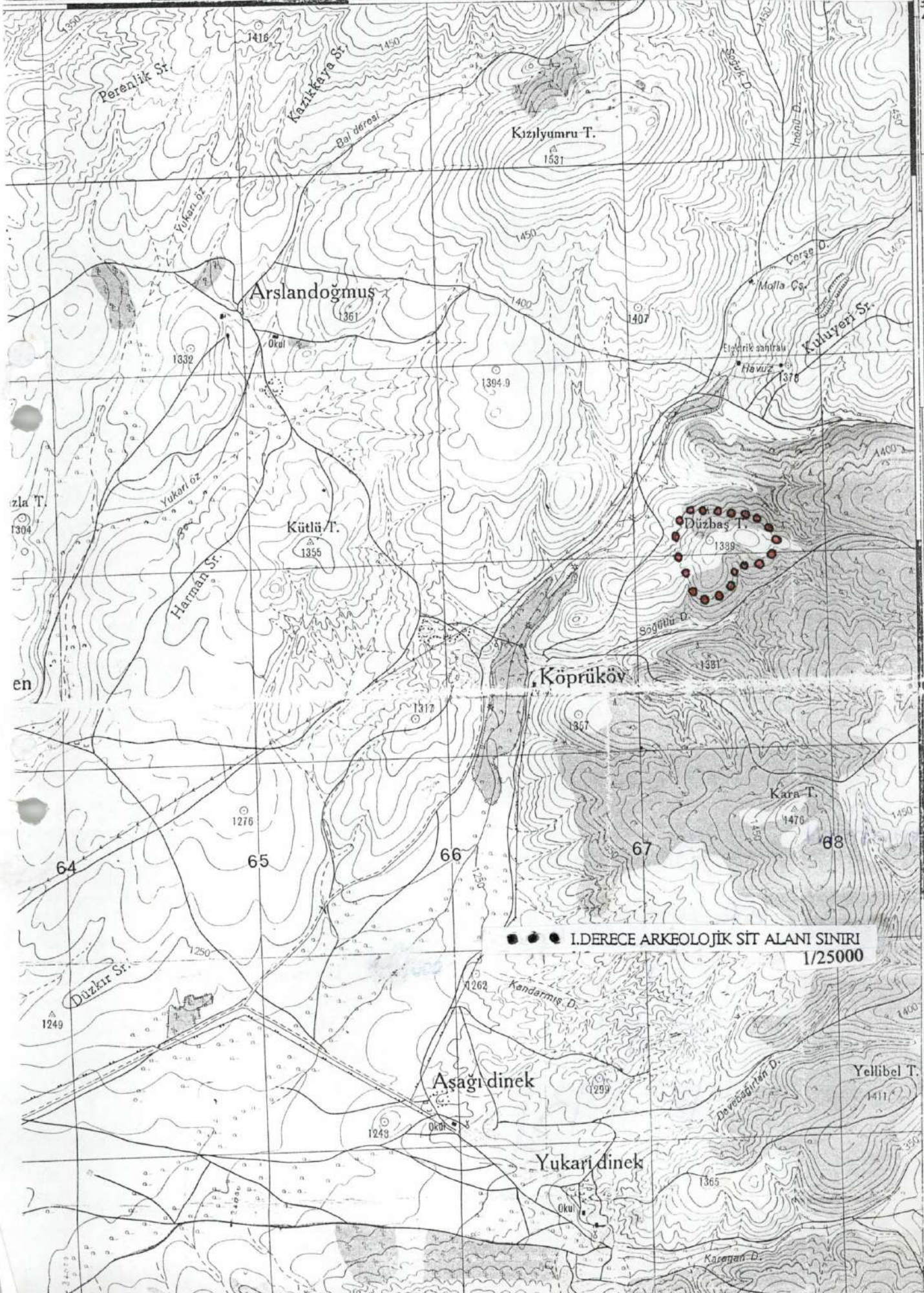

● ● ● I.DERECE ARKEOLOJİK SİT ALANI SINIRI
1/25000