

T.C.
KÜLTÜR VE TURİZM BAKANLIĞI
ANTALYA KÜLTÜR VARLIKLARINI KORUMA BÖLGE KURULU
KARAR

Toplantı Tarihi ve No. : 19.08.2016/151
Karar Tarihi ve No. : 19.08.2016/5221

Toplantı Yeri
ANTALYA

Antalya İli, Finike İlçesi sınırlarında “Finike-Asarönü Mahallesi Terfilî Sulama Tesisi” kanal güzergâhının yapılması talebine ilişkin Antalya Büyükşehir Belediyesi Tarımsal Hizmetler Dairesi Başkanlığı Tarımsal Yapılar ve Sulama Şube Müdürlüğünün 22.06.2016 tarih ve (622.02)480-1025-28426 sayılı yazısı doğrultusunda Antalya Kültür Varlıklarını Koruma Bölge Kurulu Müdürlüğü uzmanlarınca yerinde yapılan incelemeler sonucunda Asarönü Mahallesi, Asar Kayası Mevkii’nde kanal güzergahı yakınında tespit edilen 2863 sayılı yasa kapsamındaki kültür varlıklarının tescili ile sulama güzergahının Keşlik-Delicedere Mevkii I. Derece Arkeolojik Sit Alanı sınırları içerisinde geçen kısmına yönelik konunun Antalya Kültür Varlıklarını Koruma Bölge Kurulunda değerlendirilmesine ilişkin Antalya Kültür Varlıklarını Koruma Bölge Kurulu Müdürlüğü uzmanlarının 02.08.2016 tarihli raporu, Antalya Kültür Varlıklarını Koruma Bölge Kurulu Müdürlüğünün 02.08.2016 tarih ve 3205 sayılı yazısı, Antalya Büyükşehir Belediyesi Tarımsal Hizmetler Dairesi Başkanlığı Tarımsal Yapılar ve Sulama Şube Müdürlüğünün 10.08.2016 tarih ve (622.02) 594-1312/34086 sayılı yazısı ve Antalya Valiliği İl Kültür ve Turizm Müdürlüğünün 19.08.2016 tarih ve 7747 sayılı yazısı eki Antalya Müze Müdürlüğünün görüş yazısı okundu, ekleri ve dosyası incelendi, yapılan görüşmeler sonucunda;

Antalya İli, Finike İlçesi, Asarönü Mahallesi sınırlarında “Finike-Asarönü Mahallesi Terfilî Sulama Tesisi” sulama kanalı güzergâhında Antalya Kültür Varlıklarını Koruma Bölge Kurulu uzmanlarınca yerinde yapılan inceleme sonucunda hazırlanan rapordan,

Söz konusu sulama kanalı güzergâhının bir bölümünün Antalya Kültür ve Tabiat Varlıklarını Koruma Bölge Kurulu’nun 08.11.2007 tarih ve 1967 sayılı kararı ile tescil edilen Alacadağ Mahallesi sınırlarında yer alan, Keşlik-Delicedere Mevkii I. Derece Arkeolojik Sit Alanı sınırları içerisinde kaya mezarları önündeki alandan geçen sulama hattının herhangi bir kazı yapılmaksızın yüzeye 15 cm. çapında çelik borular döşenerek gerçekleştirileceğinin Kurulumuza sunulan bilgi ve belgelerden anlaşıldığına,

Bu kapsamda; Finike İlçesi, Asarönü Mahallesi sınırlarında Antalya Büyükşehir Belediyesi Tarımsal Hizmetler Dairesi Başkanlığı Tarımsal Yapılar ve Sulama Şube Müdürlüğü tarafından I. Derece Arkeolojik Sit Alanı içerisinde “Terfilî Sulama Tesisi” yapılması talebinin sulama hattının kaya mezarlarının görselliğini etkilemeyecek şekilde uzak bir mesafeden geçirilmesi ve uygulamanın Müze Müdürlüğü denetiminde yapılması koşuluyla Antalya Müze Müdürlüğünün olumlu görüşü de dikkate alınarak uygun (olumlu) bulunduğuna,

Söz konusu sulama kanalı güzergâhı dışında kalan alanda, Antalya Kültür Varlıklarını Koruma Bölge Kurulu Müdürlüğü uzmanlarınca Asar Kayası Mevkiinde tespit edilen kale yerleşiminin bulunduğu alanın, 2863 sayılı yasanın 3. ve 6. maddelerinde tanımlanan nitelikleri taşıdığı anlaşıldığından, aynı yasanın 7. maddesi doğrultusunda kararımız eki 1/25.000 ölçekli haritada sınırlarının gösterildiği şekilde I. Derece Arkeolojik Sit Alanı olarak tescil edilmesine,

../.

T.C.
KÜLTÜR VE TURİZM BAKANLIĞI
ANTALYA KÜLTÜR VARLIKLARINI KORUMA BÖLGE KURULU
KARAR

Toplantı Tarihi ve No. : 19.08.2016/151
Karar Tarihi ve No. : 19.08.2016/5221

Toplantı Yeri
ANTALYA

-2-

Sit sınırlarının planlara işlenerek meclis kararıyla Kurulumuza iletilmesine, I. Derece Arkeolojik Sit Alanına Koruma Yüksek Kurulunun 05.11.1999 tarih ve 658 sayılı ilke kararı gereği “Aynen Korunacak I. Derece Arkeolojik Sit Alanı” kararı getirilmesine, can ve mal güvenliğinin sağlanması amacıyla sit alanında gerekli güvenlik önlemlerinin ilgili kurumlarca alınmasına,

Diğer yandan, Asar Kayası Mevkii’nde yer alan antik kale yerleşiminde zeytinlik ve narenciye bahçesi yapmak amacıyla yeni tarım alanı açıp, izinsiz inşai ve fiziki müdahale gerçekleştirerek kültür varlıklarının tahribatına neden olanlar hakkında 2863 sayılı yasa uyarınca suç duyurusunda bulunulmasına karar verildi.

BAŞKAN
Yrd.Doç.Dr.İbrahim BAKIR
İMZA

BAŞKAN YARDIMCISI
Prof.Dr.H.Sabri ALANYALI
İMZA

Üye
Prof.Dr. Ziya GENÇEL
(BULUNMADI)

Üye
Yrd.Doç.Dr.Zekeriya ŞİMŞİR
İMZA

Üye
Prof.Dr.Bilal SÖĞÜT
İMZA

Üye
Esin SERTTAŞ YAREN
İMZA

Üye
Emel BOYACIOĞLU
İMZA

Üye
Yaşar PARLAYÜKSEL
Ant.Büyükşehir Bld.Tem.
İMZA

Üye
Finike Bld. Tem.
(BULUNMADI)

Üye
Mustafa SAMUR
Antalya Müze Tem.
İMZA

Üye
Musa ŞEN
Ant.Orman Bölge Md.Tem.
İMZA

Kültür Varlıklarını Koruma
Bölge Kurulu Müdürlüğü
Tarih: 02.08.2016 Sayı: 5054

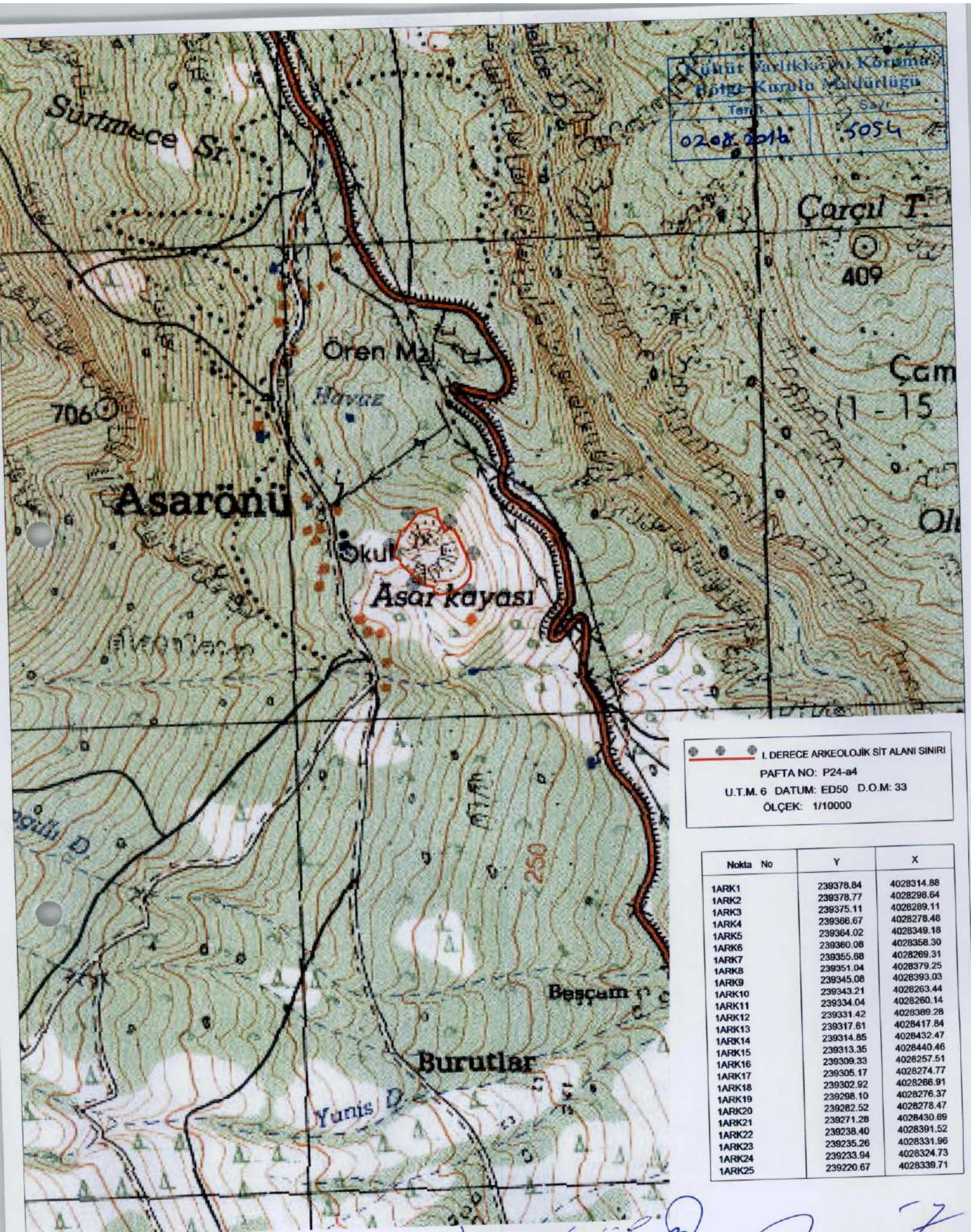

I. DERECE ARKEOLOJİK SİT ALANI SINIRI
PAFTA NO: P24-a4
U.T.M. 6 DATUM: ED50 D.O.M: 33
ÖLÇEK: 1/10000

Nokta No	Y	X
1ARK1	239378.84	4028314.88
1ARK2	239378.77	4028298.64
1ARK3	239375.11	4028289.11
1ARK4	239366.67	4028278.48
1ARK5	239364.02	4028349.18
1ARK6	239360.08	4028358.30
1ARK7	239355.68	4028269.31
1ARK8	239351.04	4028379.25
1ARK9	239345.08	4028393.03
1ARK10	239343.21	4028263.44
1ARK11	239334.04	4028280.14
1ARK12	239331.42	4028389.28
1ARK13	239317.61	4028417.84
1ARK14	239314.85	4028432.47
1ARK15	239313.35	4028440.46
1ARK16	239309.33	4028257.51
1ARK17	239305.17	4028274.77
1ARK18	239302.92	4028266.91
1ARK19	239298.10	4028276.37
1ARK20	239282.52	4028278.47
1ARK21	239271.28	4028430.69
1ARK22	239238.40	4028391.52
1ARK23	239235.26	4028331.96
1ARK24	239233.94	4028324.73
1ARK25	239220.67	4028339.71

Antalya Kültür Varlıklarını
Koruma Bölge Kurulu'nun
19.8.2016 Tarih: 5054 sayılı
Karar Ekidir.

UYGUN BULUNDU

Gökhan NERGİZ
Harita Mühendisi