

T.C.
KÜLTÜR VE TURİZM BAKANLIĞI
ANTALYA KÜLTÜR VARLIKLARINI KORUMA BÖLGE KURULU
KARAR

Toplantı Tarihi ve No. : 13.06.2016/146
Karar Tarihi ve No. : 13.06.2016/5013

Toplantı Yeri
ANTALYA

Antalya İli, Serik İlçesi, Hasgebe Mahallesi sınırlarında Pednelissos Antik Kenti ve Çevresinde Dr.Lutgarde VANDEPUT başkanlığındaki bir ekip tarafından gerçekleştirilen yüzey araştırmasında tespit edilen yerlere ilişkin Kültür Varlıkları ve Müzeler Genel Müdürlüğü'nün 24.10.2007 tarih ve B.16.0.KVM.0.12.01.00.222.0.9-178394 sayılı yazısı, alanda Antalya Kültür Varlıklarını Koruma Bölge Kurulu Müdürlüğü uzmanlarınca yapılan incelemede Gavurdamı Mevkii'nde tespit edilen kilise yapısı ile Karahanlıtaş Mevkii'nde tespit edilen antik yapı kalıntısının tesciline ilişkin hazırlanan 08.06.2016 tarihli rapor okundu, ekleri ve dosyası incelendi, yapılan görüşmeler sonucunda;

Antalya İli, Serik İlçesi sınırlarında Pednelissos Antik Kenti ve çevresinde Dr.Lutgarde VANDEPUT başkanlığındaki bir ekip tarafından gerçekleştirilen yüzey araştırması doğrultusunda Antalya Kültür Varlıklarını Koruma Bölge Kurulu Müdürlüğü uzmanlarınca Hasgebe Mahallesi, Gavurdamı ve Karahanlıtaş Mevkiileri'nde yapılan tespit çalışması sonucu Kurulumuza sunulan bilgi, belgeler incelendiğinde;

Tespiti yapılan Gavurdamı Mevkii'ndeki kilise ile Karahanlıtaş Mevkii'ndeki büyük bir konuta ait antik kalıntıların 2863 sayılı Kanunun 3. ve 6. maddeleri kapsamında kaldığı anlaşıldığından korunması gerekli taşınmaz kültür varlıkları olarak tescil edilmelerine, koruma alanı sınırlarının kararımız eki 1/10000 ölçekli haritada gösterildiği şekliyle belirlenmesine, koruma alanı içinde 2863 sayılı Yasanın 8. maddesi uyarınca Kurulumuzdan izin alınmadan herhangi bir fiziki ve inşai uygulamada bulunulmamasına, can ve mal güvenliğinin sağlanması için kültür varlığı koruma alanında gerekli güvenlik önlemlerinin ilgili kurumlarca alınmasına, koruma alanının plan notlarıyla birlikte imar paftalarına işlenerek Belediye meclis kararıyla beraber Kurulumuza iletilmesine karar verildi.

BAŞKAN

Yrd.Doç.Dr.İbrahim BAKIR
İMZA

BAŞKAN YARDIMCISI

Prof.Dr.H.Sabri ALANYALI
İMZA

Üye

Prof.Dr. Ziya GENÇEL
İMZA

Üye

Yrd.Doç.Dr.Zekeriya ŞİMŞİR
İMZA

Üye

Prof.Dr.Bilal SÖĞÜT
İMZA

Üye

Esin SERTTAŞ YAREN
İMZA

Üye

Emel BOYACIOĞLU
İMZA

Üye

Yaşar PARLAYÜKSEL
Büyükşehir Bld.Tem.
İMZA

Üye

Hasan Ali ARICAN
Serik Bld Tem.
İMZA

Üye

Mustafa DEMİREL
Antalya Müze Md.
İMZA

Üye

Musa ŞEN
Ant.Orman Bölge Md.Tem.
İMZA

ANTALYA İLİ, SERİK İLÇESİ
HASGEBE MAH. KİLİSE VE YAPI KALINTISI

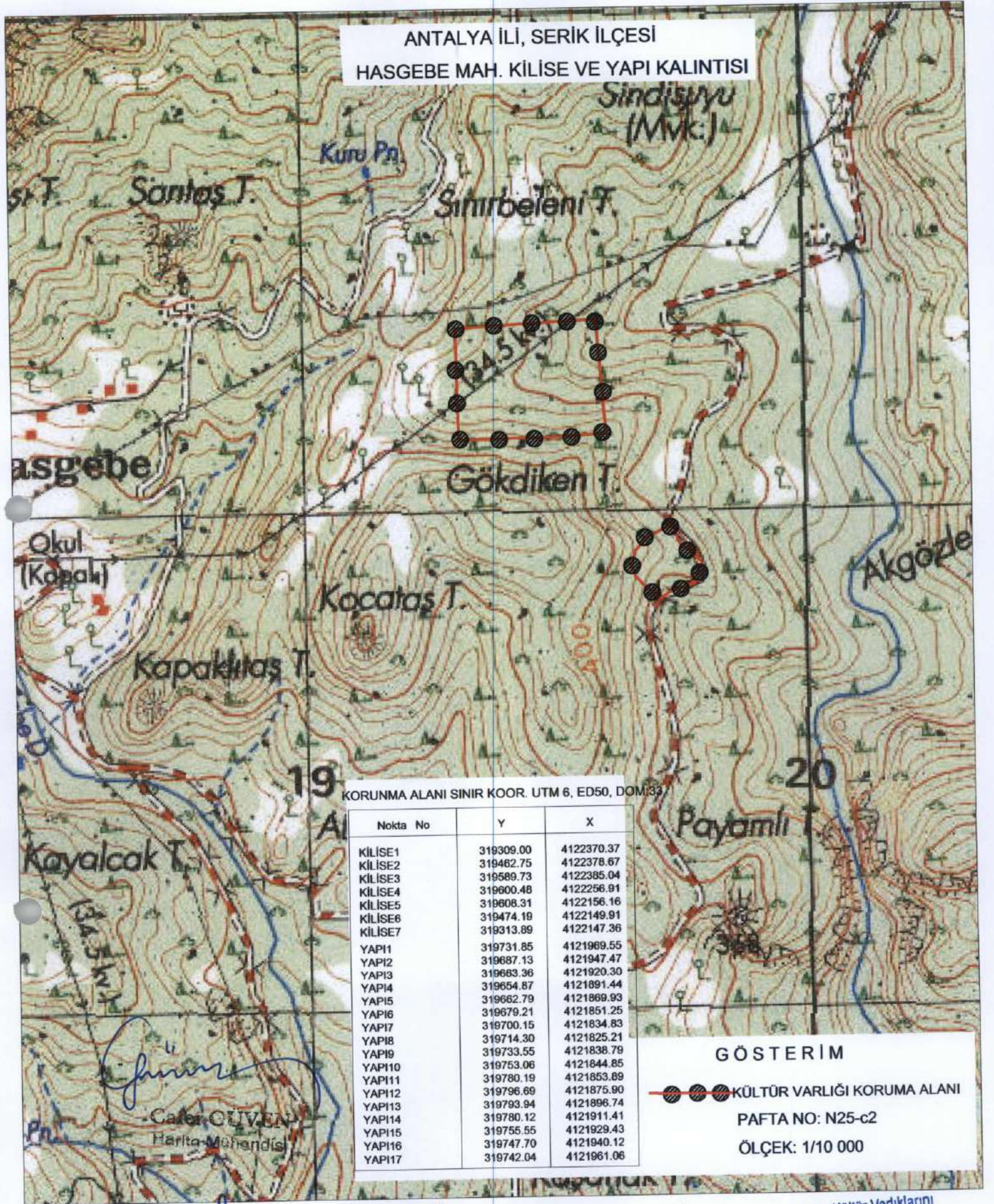

KORUNMA ALANI SINIR KOOR. UTM 6, ED50, DOM:33

Nokta No	Y	X
KİLİSE1	319309.00	4122370.37
KİLİSE2	319462.75	4122378.67
KİLİSE3	319589.73	4122385.04
KİLİSE4	319600.48	4122256.91
KİLİSE5	319608.31	4122156.16
KİLİSE6	319474.19	4122149.91
KİLİSE7	319313.89	4122147.36
YAPI1	319731.85	4121969.55
YAPI2	319687.13	4121947.47
YAPI3	319663.36	4121920.30
YAPI4	319654.87	4121891.44
YAPI5	319662.79	4121869.93
YAPI6	319679.21	4121851.25
YAPI7	319700.15	4121834.83
YAPI8	319714.30	4121825.21
YAPI9	319733.55	4121838.79
YAPI10	319753.06	4121844.85
YAPI11	319780.19	4121853.89
YAPI12	319796.69	4121875.90
YAPI13	319793.94	4121896.74
YAPI14	319780.12	4121911.41
YAPI15	319755.55	4121929.43
YAPI16	319747.70	4121940.12
YAPI17	319742.04	4121961.06

GÖSTERİM

●●●●● KÜLTÜR VARLIĞI KORUMA ALANI

PAFTA NO: N25-c2

ÖLÇEK: 1/10 000

Handwritten signatures and notes in blue ink.

UYGUN BULUNDU

Antalya Kültür Varlıklarını
Koruma Bölge Kurulu Müdürlüğü
Tarih 08 Haziran 2016 No: 003864

Antalya Kültür Varlıklarını
Koruma Bölge Kurulu'nun
13.06.2016 Tarih 5013 sayılı
Karar Ekidir.