

T.C.
KÜLTÜR VE TURİZM BAKANLIĞI
ANTALYA KÜLTÜR VARLIKLARINI KORUMA BÖLGE KURULU
KARAR

Toplantı Tarihi ve No. : 14.06.2016/147
Karar Tarihi ve No. : 14.06.2016/5104

Toplantı Yeri
ANTALYA

Antalya İli, Demre İlçesi, Davazlar Mahallesi sınırlarında yer alan özel mülkiyetteki 101 ada 498 nolu parsel üzerine Güneş Enerjisine Dayalı Elektrik Üretim Santrali amaçlı 1/5000 ölçekli Nazım İmar Planı ve 1/1000 ölçekli Uygulama İmar Planı çalışması yapılmasına ilişkin, Demre Belediyesi, Fen İşleri Müdürlüğünün 27.04.2016 tarih ve 1101 sayılı yazısı ve ekleri doğrultusunda alanda yapılan incelemede tespiti yapılan antik yerleşim alanının tesciline ilişkin Antalya Kültür Varlıklarını Koruma Bölge Kurulu Müdürlüğü uzmanlarının 06.06.2016 tarihli raporu okundu, ekleri ve dosyası incelendi, yapılan görüşmeler sonucunda;

Antalya İli, Demre İlçesi, Davazlar Mahallesi sınırlarında yer alan özel mülkiyetteki 101 ada 498 nolu parsel üzerine Güneş Enerjisine Dayalı Elektrik Üretim Santrali amaçlı 1/5000 ölçekli Nazım İmar Planı ve 1/1000 ölçekli Uygulama İmar Planı çalışması yapılması talebi nedeniyle yerinde yapılan incelemede Antalya Kültür Varlıklarını Koruma Bölge Kurulu Müdürlüğü uzmanlarınca tespiti yapılan antik dönem çiftlik yerleşiminin 2863 sayılı yasanın 3. ve 6. maddelerinde tanımlanan nitelikleri taşıdığı anlaşıldığından, kararımız eki haritada sınırları gösterildiği şekilde aynı yasanın 7. maddesi uyarınca I. Derece Arkeolojik Sit Alanı olarak tescil edilmesine,

Söz konusu parselin Arkeolojik Sit Alanı içerisinde kalan bölümünde Koruma Yüksek Kurulunun Arkeolojik Sitlere ilişkin ilke kararları koşullarının geçerli olduğuna, sit alanı sınırlarının planlara işlenip, Koruma Yüksek Kurulunun 05.11.1999 tarih ve 658 sayılı ilke kararı gereği "Aynen Korunacak I.Derece Arkeolojik Sit Alanı" kararı getirilerek, meclis kararıyla birlikte Kurulumuza iletilmesine, parselin sit alanı dışında kalan kısmında yapılacak uygulamaların ilgili kurumlarca değerlendirilmesi gerektiğine,

I.Derece Arkeolojik Sit Alanında can ve mal güvenliğinin sağlanması için ilgili kurumlarca gerekli tedbirlerin alınmasına karar verildi.

BAŞKAN

Yrd.Doç.Dr.İbrahim BAKIR
İMZA

BAŞKAN YARDIMCISI

Prof.Dr.H.Sabri ALANYALI
İMZA

Üye

Prof.Dr. Ziya GENÇEL
İMZA

Üye

Yrd.Doç.Dr.Zekeriya ŞİMŞİR
İMZA

Üye

Prof.Dr.Bilal SÖĞÜT
İMZA

Üye

Esin SERTTAŞ YAREN
İMZA

Üye

Emel BOYACIOĞLU
İMZA

Üye

Yaşar PARLAYÜKSEL
Büyükşehir Bld.Tem.
İMZA

Üye

Demre Bld.Tem.
(BULUNMADI)

Üye

Nermin KARAGÖZ
Demre Müze Md.
İMZA

Üye

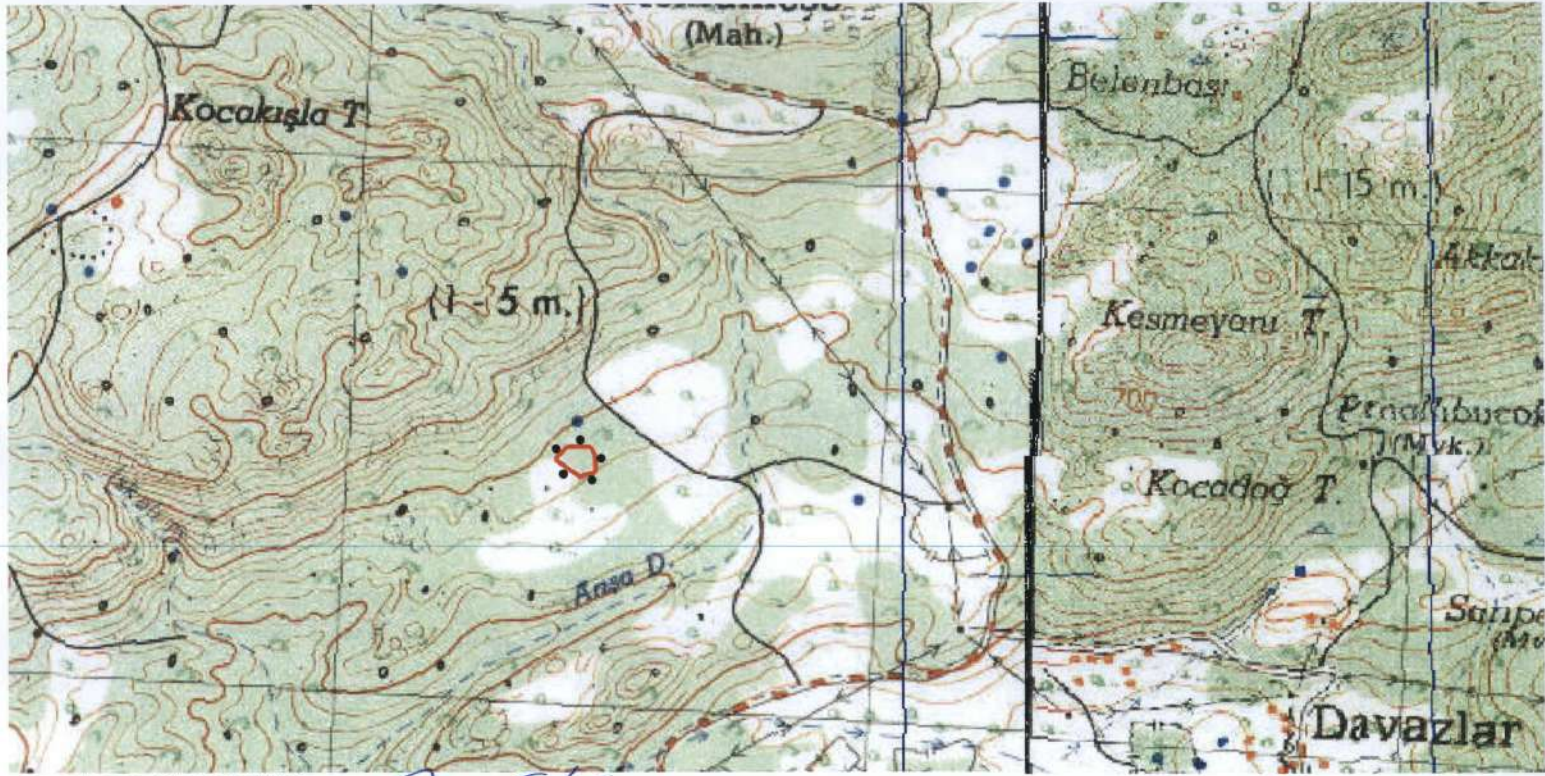

ANTALYA İLİ, DEMRE İLÇESİ, DAVAZLAR MAHALLESİ

●●●●● I. DERECE ARKEOLOJİK SİT ALANI SINIRI
PAFTA NO: P23-b4
U.T.M.6 DATUM: ED50 D.O.M: 27
ÖLÇEK: 1/10000

Nokta No	Y	X
1ARK1	218431.09	4018186.98
1ARK2	218431.06	4018207.29
1ARK3	218429.99	4018220.58
1ARK4	218422.19	4018235.87
1ARK5	218407.53	4018182.73
1ARK6	218405.07	4018177.36
1ARK7	218378.00	4018236.18
1ARK8	218354.76	4018212.48

Gökhan NERGİZ
Harita Mühendisi

(Handwritten signatures and initials)

Antalya Kültür Varlıklarını
Koruma Bölge Kurulu'nun
14.06.2016 Tarih5.104..... sayılı
Karar Ekidir.

UYGUN BULUNDU

Antalya Kültür Varlıklarını
Koruma Bölge Kurulu Müdürlüğü
Tarih: 07 Haziran 2016 No: 001904