

T.C.
KÜLTÜR VE TURİZM BAKANLIĞI
ANTALYA KÜLTÜR VARLIKLARINI KORUMA BÖLGE KURULU
KARAR

Toplantı Tarihi ve No. : 18.01.2016/134
Karar Tarihi ve No. : 18.01.2016/4483

Toplantı Yeri
ANTALYA

Antalya İli, Korkuteli İlçesi, Başpınar Mahallesi sınırları içerisinde, Başpınar-Taşkesiği karayolu kenarına taşınmış olan 5 adet lahit kapağına ilişkin Antalya Kültür Varlıklarını Koruma Bölge Kurulunun 08.06.2015 tarih ve 3778 sayılı kararı doğrultusunda Elmalı Müze Müdürlüğü uzmanlarınca yerinde yapılan inceleme sonucunda tespit edilen höyük ve tümülüslerin tescili ve söz konusu lahit kapaklarının taşınması konusunun Antalya Kültür Varlıklarını Koruma Bölge Kurulunda değerlendirilmesine ilişkin Antalya Valiliği İl Kültür ve Turizm Müdürlüğü'nün 05.01.2016 tarih ve 65543643/150-21 sayılı yazısı okundu, ekleri ve dosyası incelendi, yapılan görüşmeler sonucunda;

Antalya İli, Korkuteli İlçesi, Başpınar Mahallesi sınırları içerisinde, Beşik Mevkii'nde yer alan 5 adet lahit kapağının bulunduğu alan ve çevresinde yapılan inceleme sonucu hazırlanan rapordan, söz konusu lahit kapaklarının alana nereden getirildiğinin kesin olarak tespit edilemediği,

Ancak, Başpınar Mahallesi yerleşimi ve yakın çevresinde yapılan incelemeler sırasında tespit edilen höyük ile tümülüslerin 2863 sayılı yasanın 3. ve 6. maddelerinde tanımlanan nitelikleri taşıdığı anlaşıldığından,

Korkuteli, Başpınar Mahallesi Ova Mevkii yakınlarında tespit edilen Höyük ile Başpınar Mahallesi, Beşik Mevkii'nde yer alan 4 adet tümülüsün bulunduğu alanların I. Derece Arkeolojik Sit Alanı,

Korkuteli, Başpınar Mahallesi Beşik Mevkii'nde yer alan, birbirine mesafeli konumdaki 2 adet tümülüsün ise ayrı ayrı "Korunması Gerekli Taşınmaz Kültür Varlığı" olarak 2863 sayılı yasanın 7. maddesi doğrultusunda tescil edilmelerine,

Sit sınırları ve koruma alanlarının kararımız eki 1/1.000 ölçekli kadastral haritalarda sınırlarının gösterildiği şekilde belirlenmesine,

Sit alanı sınırları içerisinde Koruma Yüksek Kurulu ilke kararlarının geçerli olduğuna, koruma alanları içerisinde 2863 sayılı yasanın 8. maddesi uyarınca Kurulumuzdan izinsiz herhangi bir inşai ve fiziki uygulamada bulunulmamasına, sit alanı ve koruma alanı sınırlarının planlara işlenerek meclis kararı ile birlikte Kurulumuza iletilmesine,

Korkuteli İlçesi, Başpınar Mahallesi, Beşik Mevkii'nde yer alan ve in situ konumda olmayan 5 adet lahit kapağının 2863 sayılı yasanın 20. maddesi kapsamında, Elmalı Müze Müdürlüğü'nün güvenlik açısından uygun göreceği bir alana gerekli güvenlik önlemleri alınarak taşınmasına karar verildi.

BAŞKAN

Yrd.Doç.Dr.İbrahim BAKIR

İMZA

BAŞKAN YARDIMCISI

Prof.Dr.H.Sabri ALANYALI

İMZA

Üye

Prof.Dr. Ziya GENÇEL

İMZA

Üye

Yrd.Doç.Dr.Zekeriya ŞİMŞİR

İMZA

Üye

Prof.Dr.Bilal SÖĞÜT

İMZA

Üye

Prof.Dr.Dicle AYDIN

İMZA

Üye

Emel BOYACIOĞLU

İMZA

Üye

Yaşar PARLAYÜKSEL

Büyükşehir Bld.Tem.

İMZA

Üye

Mehmet Ali KAPAN

Korkuteli Bld.Tem.

İMZA

Üye

Yunus Reyhan TAŞCIOĞLU

Elmalı Müze Md.

İMZA

Üye

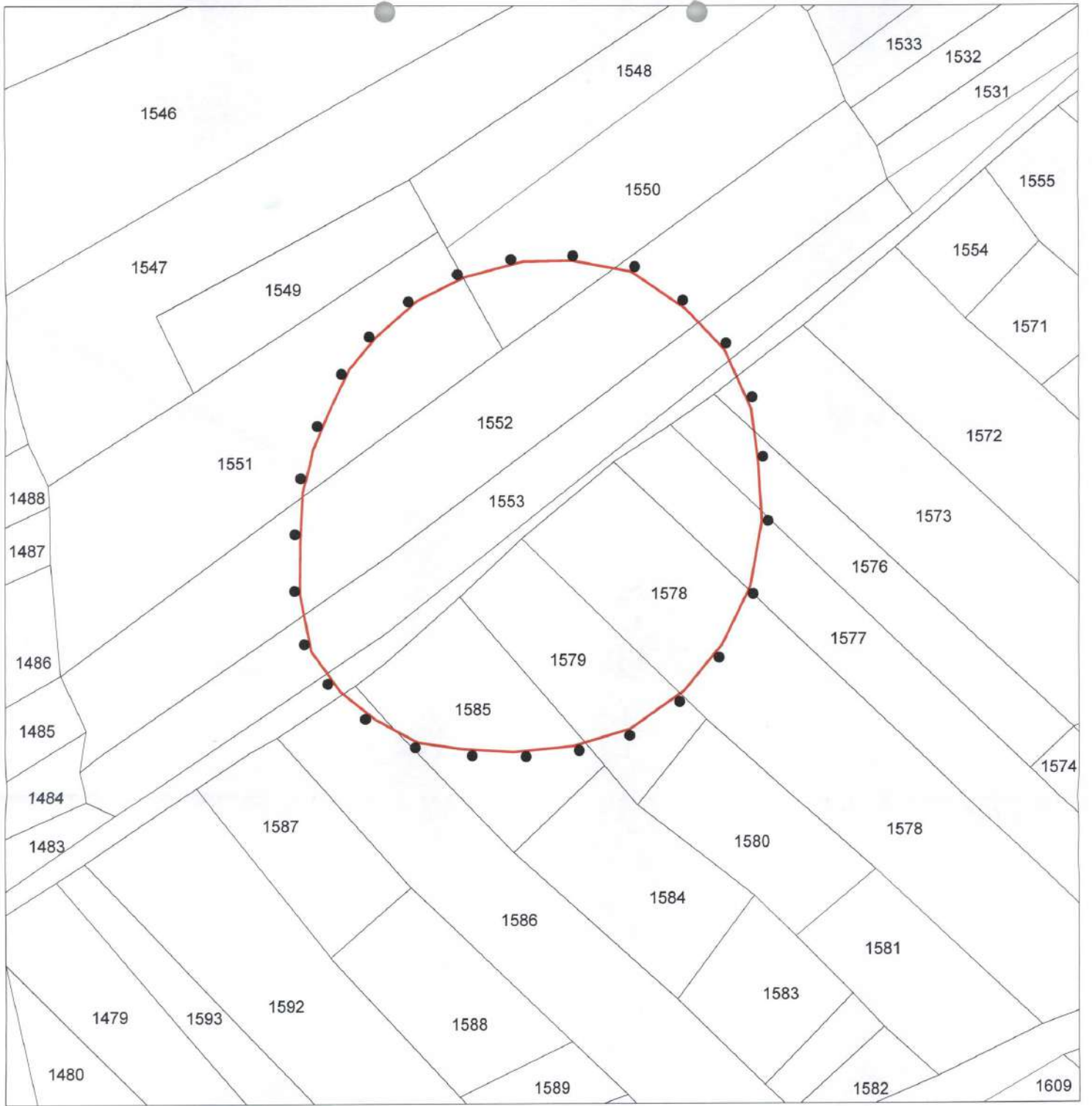

BAŞPINAR OVASI MEVKİİ
I.DERECE ARKEOLOJİK SİT ALANI
SINIR KOORDİNATLARI
UTM 3 DERECE, ED-50, DOM:30

NoktaNo	Y	X
1ARTKSİT/1	508095.43	4117659.32
1ARTKSİT/1	507996.73	4117706.30
1ARTKSİT/1	508061.77	4117608.51
1ARTKSİT/1	507977.09	4117641.01
1ARTKSİT/2	508094.42	4117674.38
1ARTKSİT/2	507996.28	4117609.05
1ARTKSİT/2	508047.02	4117725.72
1ARTKSİT/3	507989.90	4117698.16
1ARTKSİT/3	508047.02	4117602.11
1ARTKSİT/3	508092.65	4117688.04
1ARTKSİT/4	507987.60	4117615.97
1ARTKSİT/4	508034.43	4117725.56
1ARTKSİT/4	508092.42	4117642.72
1ARTKSİT/5	507984.49	4117687.11
1ARTKSİT/5	508031.88	4117600.63
1ARTKSİT/5	508085.85	4117703.02
1ARTKSİT/6	507980.47	4117677.62
1ARTKSİT/6	508019.38	4117721.55
1ARTKSİT/6	508085.24	4117627.98
1ARTKSİT/7	508018.75	4117601.38
1ARTKSİT/7	507979.98	4117626.31
1ARTKSİT/7	508075.89	4117713.44
1ARTKSİT/8	507977.84	4117666.69
1ARTKSİT/8	508007.30	4117715.59
1ARTKSİT/8	508075.58	4117616.24
1ARTKSİT/9	508062.00	4117722.94
1ARTKSİT/9	507977.20	4117654.03
1ARTKSİT/9	508007.22	4117603.10

GÖSTERİM



I.DERECE ARKEOLOJİK
SİT ALANI SINIRI
ÖLÇEK : 1 / 1000

UYGUN BULUNDU

Antalya Kültür Varlıklarını Koruma
Bölge Kurulu'nun
13.01.2016 Gün4483. Sayılı
Karar Ekidir.

[Handwritten signatures and stamps]



I. TUMULUS KULTUR VARLIĞI KORUMA ALANI SINIR KOORDINATLARI UTM 3 DERECE, ED-50, DOM:30		
NoktaNo	Y	X
KA_I/1	508037.46	4117135.97
KA_I/2	508040.05	4117125.06
KA_I/3	508046.41	4117137.91
KA_I/4	508048.92	4117126.98
II. TUMULUS KULTUR VARLIĞI KORUMA ALANI SINIR KOORDINATLARI UTM 3 DERECE, ED-50, DOM:30		
NoktaNo	Y	X
KA_II/1	508023.26	4116983.13
KA_II/2	508033.27	4116984.02
KA_II/3	508034.06	4116972.33
KA_II/4	508024.92	4116971.10
GÖSTERİM		
I.DERECE ARKEOLOJİK SİT ALANI SINIRI		
KÜLTÜR VARLIĞI KORUNMA ALANI SINIRI		
ÖLÇEK : 1 / 1000		

BEŞİK MEVKİİ I.DERECE ARKEOLOJİK SİT ALANI SINIR KOORDINATLARI UTM 3 DERECE, ED-50, DOM:30		
NoktaNo	Y	X
1ARKSİT/1	508125.66	4117114.98
1ARKSİT/2	508125.51	4117109.02
1ARKSİT/3	508124.32	4117119.78
1ARKSİT/4	508124.32	4117103.81
1ARKSİT/5	508122.49	4117124.36
1ARKSİT/6	508120.74	4117128.72
1ARKSİT/7	508119.93	4117100.53
1ARKSİT/8	508118.21	4117133.04
1ARKSİT/9	508114.94	4117136.91
1ARKSİT/10	508113.90	4117100.62
1ARKSİT/11	508111.73	4117139.89
1ARKSİT/12	508109.18	4117102.48
1ARKSİT/13	508108.23	4117142.57
1ARKSİT/14	508104.98	4117105.45
1ARKSİT/15	508104.73	4117144.28
1ARKSİT/16	508101.72	4117109.21
1ARKSİT/17	508100.41	4117145.47
1ARKSİT/18	508098.74	4117112.63
1ARKSİT/19	508096.39	4117142.76
1ARKSİT/20	508095.72	4117117.40
1ARKSİT/21	508094.12	4117122.35
1ARKSİT/22	508093.90	4117137.77
1ARKSİT/23	508093.64	4117133.60
1ARKSİT/24	508093.60	4117127.86

Handwritten signatures and initials in blue ink, including names like 'D. D. D.', 'A. A.', and 'B. B.'.

UYGUN BULUNDU

Antalya Kültür Varlıklarını Koruma
Bölge Kurulu'nun

18.01.2016 Gün 4483... Sayılı
Karar Ektir.