

T.C.
KÜLTÜR VE TURİZM BAKANLIĞI
ANTALYA KÜLTÜR VARLIKLARINI KORUMA BÖLGE KURULU
KARAR

Toplantı Tarihi ve No. : 18.01.2016/134
Karar Tarihi ve No. : 18.01.2016/4486

Toplantı Yeri
ANTALYA

Antalya İli, Korkuteli İlçesi, Çıvgalar Mahallesinde kaçak kazı yapılan alanda Elmalı Müze Müdürlüğü uzmanlarınca yapılan inceleme sonucunda tespit edilen kaya kabartmasının “Taşınmaz Kültür Varlığı” olarak tescili talebine yönelik Antalya Valiliği İl Kültür ve Turizm Müdürlüğü’nün 28.12.2015 tarih ve 12595 sayılı yazısı okundu, ekleri ve dosyası incelendi, yapılan görüşmeler sonucunda;

Antalya İli, Korkuteli İlçesi, Çıvgalar Mahallesi sınırları içerisinde tespit edilen kaya kabartmasının, Kurulumuza sunulan belgelerden 2863 sayılı yasanın 3. ve 6. maddelerinde tanımlanan nitelikleri taşıdıkları anlaşıldığından aynı yasanın 7. maddesi doğrultusunda “Korunması Gerekli Taşınmaz Kültür Varlığı” olarak tescil edilmesine, koruma alanının kararımız eki 1/10000 ölçekli haritada sınırları gösterildiği şekilde belirlenmesine, aynı yasanın 8. maddesi uyarınca koruma alanında Kurulumuzdan izinsiz herhangi bir inşai ve fiziki uygulamada bulunulmamasına, koruma alanı sınırının planlara işlenerek meclis kararıyla Kurulumuza iletilmesine,

Söz konusu kaya kabartmalarının bulunduğu alanda tekrar kaçak kazı ve tahribatın önlenmesi amacıyla mahalli kolluk kuvvetlerince gerekli tedbirlerin alınması gerektiğine, Elmalı Müze Müdürlüğü’nün yazısından kaçak kazı ve tahribat yapanlar hakkında gerekli suç duyurularında bulunulduğu anlaşıldığından yeniden suç duyurusunda bulunulmasına gerek görülmediğine karar verildi.

BAŞKAN

Yrd.Doç.Dr.İbrahim BAKIR
İMZA

BAŞKAN YARDIMCISI

Prof.Dr.H.Sabri ALANYALI
İMZA

Üye

Prof.Dr. Ziya GENÇEL
İMZA

Üye

Yrd.Doç.Dr.Zekeriya ŞİMŞİR
İMZA

Üye

Prof.Dr.Bilal SÖĞÜT
İMZA

Üye

Prof.Dr.Dicle AYDIN
İMZA

Üye

Emel BOYACIOĞLU
İMZA

Üye

Yaşar PARLAYÜKSEL
Büyükşehir Bld.Tem.
İMZA

Üye

Mehmet Ali KAPAN
Korkuteli Bld.Tem.
İMZA

Üye

Yunus Reyhan TAŞCIOĞLU
Elmalı Müze Md.
İMZA

Üye

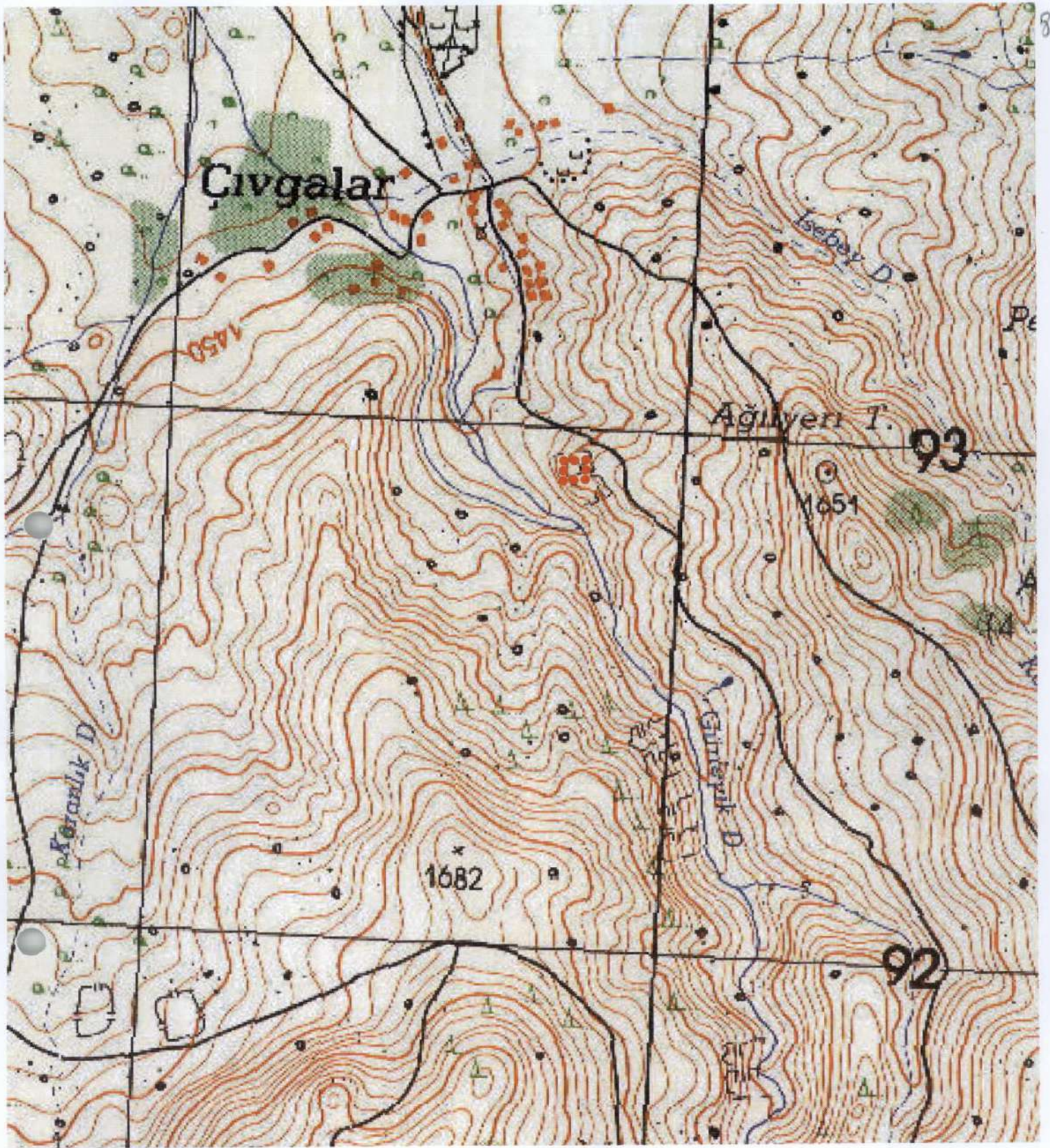

KÜLTÜR VARLIĞI KORUMA ALANI
SINIR KOORDİNATLARI
UTM 6 DERECE, ED50, DOM:27

NoktaNo	Y	X
KA_1	749767.99	4092935.50
KA_2	749810.71	4092936.85
KA_3	749811.51	4092902.83
KA_4	749769.40	4092899.32

GÖSTERİM



KÜLTÜR VARLIĞI
KORUMA ALANI SINIRI
PAFTA : O23 B1
ÖLÇEK : 1 / 10.000

UYGUN BULUNDU

Antalya Kültür Varlıklarını Koruma
Bölge Kurulu'nun

14.01.2016 Gün Sayılı
Karar Ekidir

[Handwritten signatures and notes]