

T.C.
KÜLTÜR VE TURİZM BAKANLIĞI
ANTALYA KÜLTÜR VARLIKLARINI KORUMA BÖLGE KURULU
KARAR

Toplantı Tarihi ve No. : 04.02.2016/136
Karar Tarihi ve No. : 04.02.2016/4574

Toplantı Yeri
ANTALYA

Antalya İli, Korkuteli İlçesi, Söğütçük ve Yazır Mahalleleri sınırları içerisinde yer alan İR:83844 nolu ruhsat sahası içerisinde 27,7 ha'lık alanda Ali YILMAZ tarafından yol ve enerji nakil hattı yapılmasına ilişkin kurum görüşü istenilen Antalya Orman Bölge Müdürlüğünün 02.12.2015 tarih ve 67480784-255.99/2619101 sayılı yazısı ve ekleri doğrultusunda söz konusu alan ve çevresinde Antalya Kültür Varlıklarını Koruma Bölge Kurulu Müdürlüğü uzmanlarınca yerinde yapılan incelemeler sonucunda tespit edilen kültür varlıklarının tesciline ilişkin 28.12.2015 ve 01.02.2016 tarihli uzman raporları okundu, ekleri ve dosyası incelendi, yapılan görüşmeler sonucunda;

Antalya İli, Korkuteli İlçesi, Söğütçük ve Yazır Mahalleleri sınırları içerisinde yer alan bölgede Antalya Kültür Varlıklarını Koruma Bölge Kurulu Müdürlüğü uzmanlarınca yerinde yapılan incelemeler sonucunda hazırlanan bilgi ve belgeler değerlendirildiğinde;

Korkuteli İlçesi, Yazır Mahallesi sınırlarında yer alan Alagız, Karapınar ve Yalakçukuru Tepesi kale yerleşimleri, Söğütçük Mahallesi, Baklaalan, Gölgeleş ve Yel değirmeni Mevkii antik yerleşim alanları ile kısmen Yazır kısmen de Söğütçük Mahallesi sınırlarında kalan Göktaş ve Sazlıgeri Mevkii kale yerleşimlerinin 2863 sayılı yasanın 3. ve 6. maddeleri kapsamında kaldığı anlaşıldığından, aynı yasanın 7. maddesi uyarınca kararımız eki 1/25000 ölçekli haritada sınırları belirlendiği şekilde I.Derece Arkeolojik Sit Alanı olarak tescil edilmesine, sit alanı içinde Koruma Yüksek Kurulu ilke kararlarının geçerli olduğuna,

Koruma Yüksek Kurulunun Arkeolojik Sit Alanlarına ilişkin 05.11.1999 tarih ve 658 sayılı ilke kararının Arkeolojik Sitlerde Koruma ve Kullanma Koşulları başlıklı 1(ç) bendinde; bu alanlardan “..Taş, toprak, kum vb. alınmamasına, kireç, taş, tuğla, mermer, kum, maden vb. ocakların açılmamasına, toprak, curuf, çöp, sanayi atığı ve benzeri malzeme dökülmemesine...” denildiğinden, sit sınırları belirlenen alanlarda herhangi bir fiziki ve inşai uygulamada bulunulmamasına sit sınırlarının planlara işlenip ilke kararı gereği “Aynen Korunacak I.Derece Arkeolojik Sit Alanı” kararı getirilerek Belediye Meclisi kararıyla birlikte Kurulumuza iletilmesine, karar verildi.

BAŞKAN

Yrd.Doç.Dr.İbrahim BAKIR
İMZA

BAŞKAN YARDIMCISI

Prof.Dr.H.Sabri ALANYALI
İMZA

Üye

Prof.Dr. Ziya GENÇEL
İMZA

Üye

Yrd.Doç.Dr.Zekeriya ŞİMŞİR
İMZA

Üye

Prof.Dr.Bilal SÖĞÜT
İMZA

Üye

Prof.Dr.Dicle AYDIN
(BULUNMADI)

Üye

Emel BOYACIOĞLU
İMZA

Üye

Yaşar PARLAYÜKSEL
Büyükşehir Bld.Tem.
İMZA

Üye

Sadık ÖNAL
Korkuteli Bld Tem.
İMZA

Üye

Elmalı Müze Md.
(BULUNMADI)

Üye

Mehmet BAHAR
Ant.Orman Bölge Md.Tem
İMZA

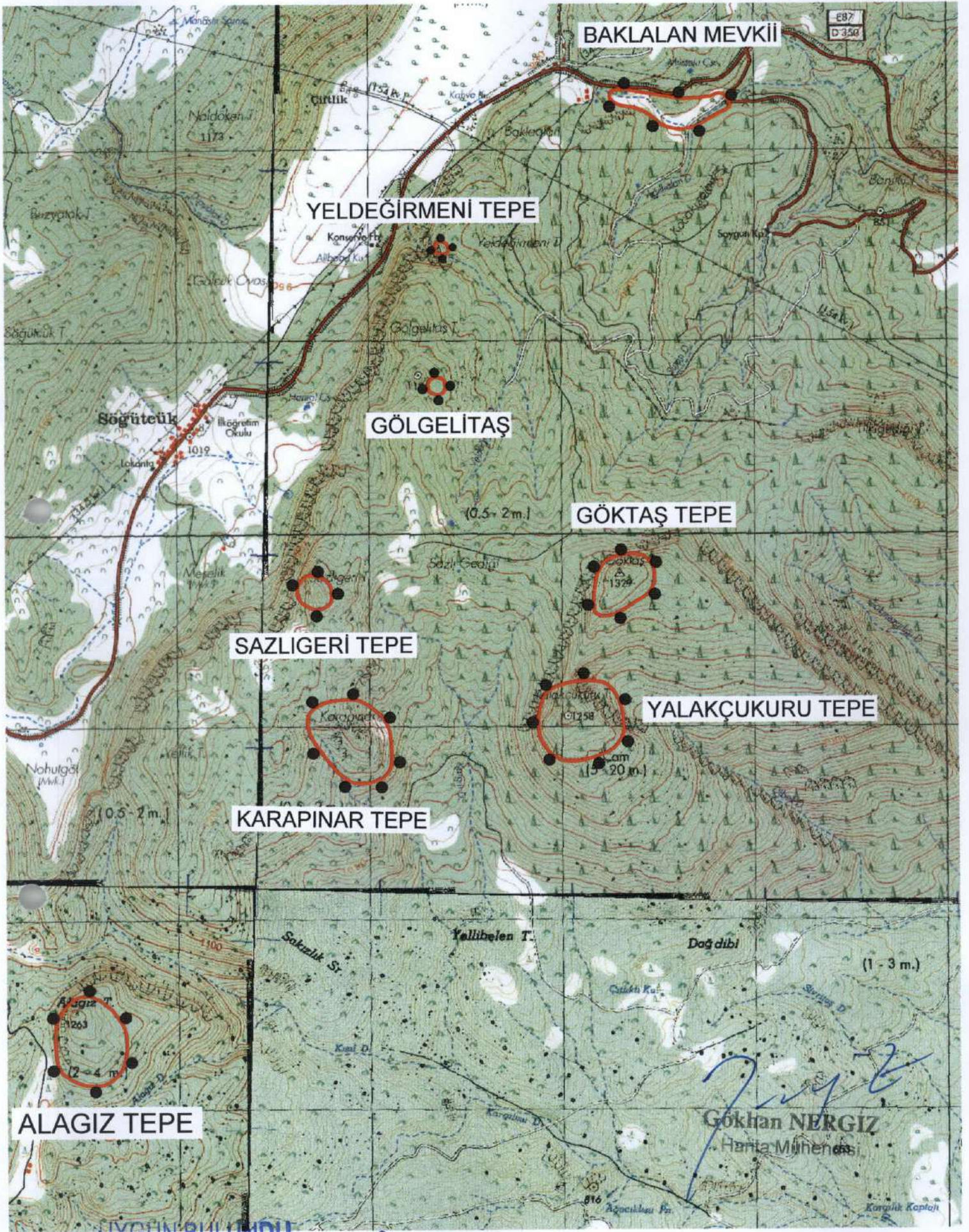

UYGUN BULUNDU

Antalya Kültür Varlıklarını Koruma
Bölge Kurulu'nun

4.2.2016.. Gün4574... Sayılı
Karar Ekidir.

Handwritten signatures and notes in blue ink.

GÖSTERİM

	1. DERECE ARKEOLOJİK SİT ALANI
PAFTA NO: N24-c3, c4 ; O24-b1, b2	
PROJEKSİYON :	U.T.M. DATUM: ED50
DİLİM GENİŞLİĞİ: 6	D.O.M.: 33
ÖLÇEK: 1/25000	

ALAGIZ TEPE

Table with columns: Noisiano, Y, X, Noisiano, Y, X. Contains data for Alagiz Tepe area.

KOORDINAT: DATUM ED50 DOM: 33 UTM 6

BAKLAALAN MEVKII

Table with columns: Noisiano, Y, X, Noisiano, Y, X. Contains data for Baklaalan Mevkii area.

KOORDINAT: DATUM ED50 DOM: 33 UTM 6

KARAPINAR

Table with columns: Noisiano, Y, X, Noisiano, Y, X. Contains data for Karapinar area.

KOORDINAT: DATUM ED50 DOM: 33 UTM 6

GÖLGELETAŞ

Table with columns: Noisiano, Y, X, Noisiano, Y, X. Contains data for Gölgeletaş area.

KOORDINAT: DATUM ED50 DOM: 33 UTM 6

SAZLIGERI TEPE

Table with columns: Noisiano, Y, X, Noisiano, Y, X. Contains data for Sazligeri Tepe area.

KOORDINAT: DATUM ED50 DOM: 33 UTM 6

YALAKÇUKURU TEPE

Table with columns: Noisiano, Y, X, Noisiano, Y, X. Contains data for Yalakçukuru Tepe area.

KOORDINAT: DATUM ED50 DOM: 33 UTM 6

YELDEĞİRMENİ TEPE

Table with columns: Noisiano, Y, X, Noisiano, Y, X. Contains data for Yeldeğirmeni Tepe area.

KOORDINAT: DATUM ED50 DOM: 33 UTM 6

UYGUN BULUNDU

Gökhan NERGİZ Harita Mükendisi. Includes handwritten signatures and a stamp.

Antalya Kültür Varlıklarını Koruma Bölge Kurulu nun 4.2.2016 Gln... Sayılı Karar Ebdirdi.