

T.C.
KÜLTÜR VE TURİZM BAKANLIĞI
ANTALYA KÜLTÜR VARLIKLARINI KORUMA BÖLGE KURULU
KARAR

Toplantı Tarihi ve No. : 05.02.2016/137
Karar Tarihi ve No. : 05.02.2016/4610

Toplantı Yeri
ANTALYA

Antalya İli, Demre İlçesi, Çevreli Mahallesi sınırları içerisinde, Kekova Özel Çevre Koruma Bölgesinde bulunan, özel mülkiyete ait 101 ada 52, 54, 55, 56, 63, 81 ve 82 nolu parseller içerisine kısmen giren antik döneme ait 5 adet sulama kuyusunun tesciline ilişkin Antalya Kültür Varlıklarını Koruma Bölge Kurulu Müdürlüğü'nün 02.02.2016 tarihli uzman raporu okundu, ekleri ile dosyası incelendi, yapılan görüşmeler sonucunda;

Antalya İli, Demre İlçesi, Çevreli Mahallesi sınırları içerisinde, Kekova Özel Çevre Koruma Bölgesinde bulunan, özel mülkiyete ait 101 ada 52, 54, 55, 56, 63, 81 ve 82 nolu parseller içerisine kısmen giren 2863 sayılı Yasanın 3.ve 6. maddeleri kapsamındaki Antik Döneme ait 5 adet sulama kuyusunun Antalya Koruma Bölge Kurulu Müdürlüğü uzman raporunda dikkate alınarak kararımız eki 1/2.000 ölçekli haritada koruma alanı sınırlarının belirlendiği şekilde, aynı Yasanın 7. maddesi uyarınca "Korunması Gerekli Taşınmaz Kültür Varlığı" olarak tescil edilmesine, Antik sulama kuyuları koruma alanında, 2863 sayılı Yasanın 8. maddesi uyarınca Kurulumuzdan izin almadan herhangi bir uygulamada bulunulmamasına karar verildi.

BAŞKAN
Yrd.Doç.Dr.İbrahim BAKIR
İMZA

BAŞKAN YARDIMCISI
Prof.Dr.H.Sabri ALANYALI
İMZA

Üye
Prof.Dr. Ziya GENÇEL
İMZA

Üye
Yrd.Doç.Dr.Zekeriya ŞİMŞİR
İMZA

Üye
Prof.Dr.Bilal SÖĞÜT
İMZA

Üye
Prof.Dr.Dicle AYDIN
(BULUNMADI)

Üye
Emel BOYACIOĞLU
İMZA

Üye
Yaşar PARLAYÜKSEL
Büyükşehir Bld. Tem.
İMZA

Üye
Demre Bld Tem.
(BULUNMADI)

Üye
Nermin KARAGÖZ
Demre Müze Md.
İMZA

Üye
Erdem SATILMIŞ
Ant.Çevre ve Şehircilik Md. Tem.
İMZA

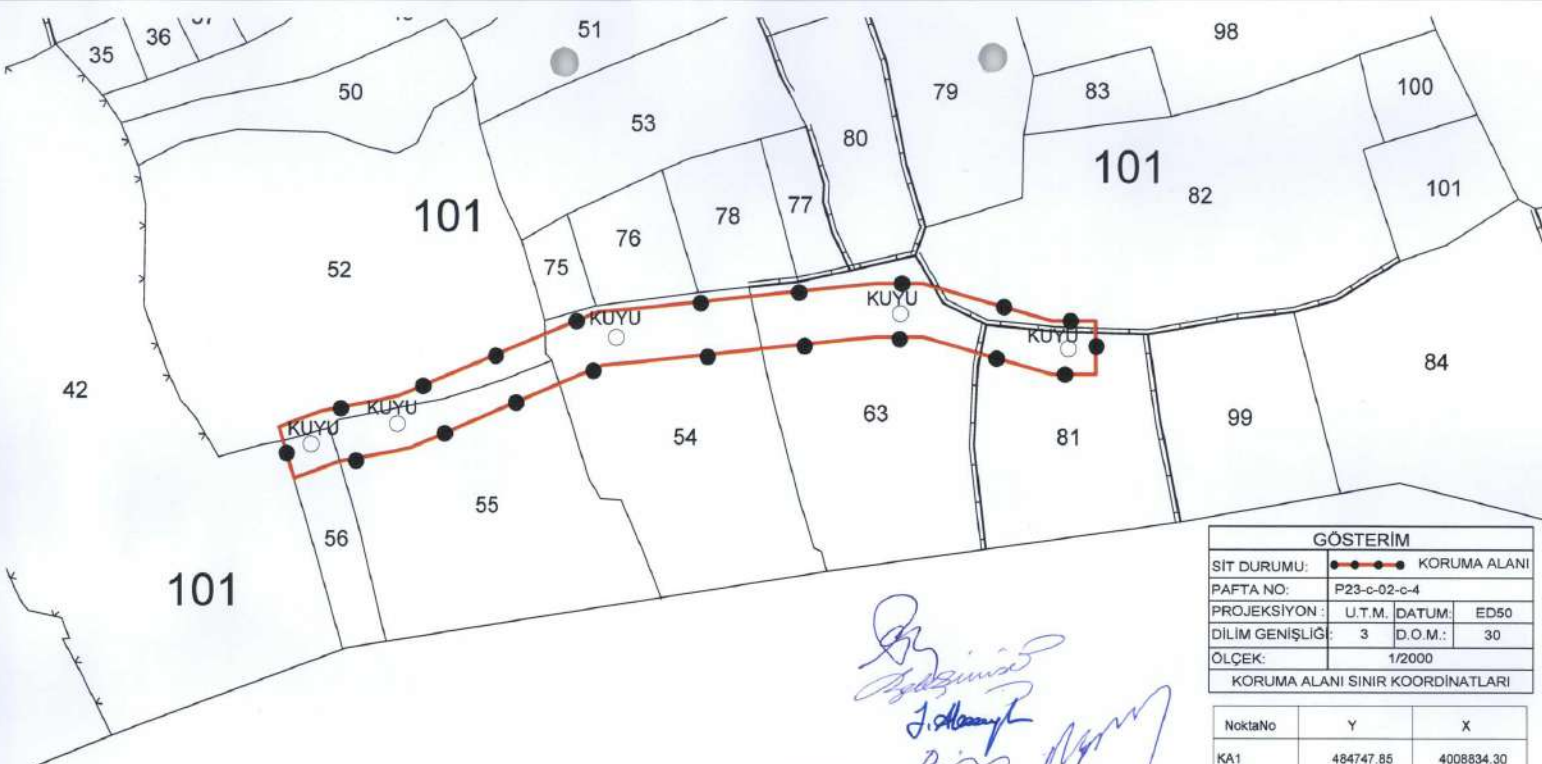

UYGUN BULUNDU

Kültür Varlıklarını Koruma Bölge Kurulu Müdürlüğü	
Tarih	Sayı
03.02.2016	171

Antalya Kültür Varlıklarını Koruma
Bölge Kurulu'nun
05.02.2016 Gün 4610 Sayılı
Karar Ekidir.

Gökhan NERGİZ
Harita Mühendisi

GÖSTERİM			
SIT DURUMU:	●●●●● KORUMA ALANI		
PAFTA NO:	P23-c-02-c-4		
PROJEKSİYON:	U.T.M.	DATUM:	ED50
DİLİM GENİŞLİĞİ:	3	D.O.M.:	30
ÖLÇEK:	1/2000		
KORUMA ALANI SINIR KOORDİNATLARI			

NoktaNo	Y	X
KA1	484747.85	4008834.30
KA2	484747.85	4008814.30
KA3	484731.39	4008834.30
KA4	484731.39	4008814.30
KA5	484883.12	4008848.20
KA6	484883.12	4008828.20
KA7	484865.34	4008848.20
KA8	484865.34	4008828.20
KA9	484575.34	4008818.73
KA10	484573.46	4008838.65
KA11	484563.16	4008817.59
KA12	484561.28	4008837.50
KA13	484490.87	4008787.06
KA14	484486.42	4008806.56
KA15	484483.53	4008785.38
KA16	484479.08	4008804.88
KA17	484463.21	4008781.76
KA18	484456.19	4008800.49
KA20	484440.94	4008794.77