

T.C.
KÜLTÜR VE TURİZM BAKANLIĞI
ANTALYA KÜLTÜR VARLIKLARINI KORUMA BÖLGE KURULU
KARAR

Toplantı Tarihi ve No. : 15.03.2016/139
Karar Tarihi ve No. : 15.03.2016/4692

Toplantı Yeri
ANTALYA

Isparta İli, Gönen İlçesi, Koçtepe Köyü sınırları içerisinde yer alan, Antalya Kültür ve Tabiat Varlıklarını Koruma Kurulu'nun 29.08.2001 tarih ve 5146 sayılı kararı ile I. Derece Arkeolojik Sit Alanı olarak tescil edilen İncirlikaya Mevkii'ndeki kaya mezarlarının bulunduğu alanın sit sınırlarının yeniden düzenlenmesi talebine ilişkin Isparta İl Kültür ve Turizm Müdürlüğü'nün 07.03.2016 tarih ve 1025 sayılı ve 14.03.2016 tarih ve 1129 sayılı yazıları okundu, ekleri ve dosyası incelendi, yapılan görüşmeler sonucunda;

Isparta İli, Gönen İlçesi, Koçtepe Köyü sınırları içerisinde bulunan İncirlikaya Mevkiinde yer alan kültür varlıklarına ilişkin Kurulumuza sunulan Isparta Müze Müdürlüğü uzmanlarınca hazırlanan rapordan;

İncirlikaya Mevkiinde yer alan kaya Mezarlarının Antalya Kültür ve Tabiat Varlıklarını Koruma Kurulunun 29.08.2001 tarih ve 5146 sayılı kararı ile I. Derece Arkeolojik Sit Alanı,

Yine aynı bölgede bulunan Gönen (İncirli) Höyük'ün Antalya Kültür ve Tabiat Varlıklarını Koruma Kurulunun 22.05.1990 tarih ve 760 sayılı kararıyla I. Derece Arkeolojik Sit Alanı olarak tescil edildiğinin;

İki ayrı tarihte iki ayrı kararlar tescil edilen sit sınırlarının 2001 yılında yapılmış tescil çalışmalarında GPS koordinatlarının o dönemde alınmaması, harita üzerinde sağlıklı işaretleme işleminin yapılamamış olması nedeniyle birleşik olduğu ve aynı sit sınırları içinde kaldığının anlaşıldığının;

Yerinde yapılan incelemelerde sehven birleştirilen sit sınırları içinden sit dışında olması gereken Afyon-Burdur-Antalya karayolunun geçtiği, İncirlikaya sit alanının güneybatı bölümündeki tarım arazilerinin bulunduğu alanda herhangi bir kültür varlığına rastlanılmadığı ve kaya mezarları ile ilişkisi olmadığı, İncirli Höyüğün büyük bir kısmı ile karayolunun sehven İncirlikaya kaya mezarları sit sınırı içerisinde kalması nedeniyle sit sınırlarının ayrılmasında yarar görüldüğünün,

Bu kapsamda İncirlikaya kaya mezarlarının bulunduğu alan ile ilişkisi olmadığı halde sehven sit sınırları içinde kalan tarım arazilerinin kullanımlarına ilişkin mağduriyetlere neden olunmaması amacıyla sit sınırları dışına çıkartılmasının uygun olacağına anlaşıldığına;

Tüm hususlar doğrultusunda konu değerlendirildiğinde;

Isparta İli, Gönen İlçesi, Koçtepe Köyü sınırları içerisinde yer alan ve Antalya Kültür ve Tabiat Varlıklarını Koruma Kurulunun 29.08.2001 tarih ve 5146 sayılı kararı ile I.Derece Arkeolojik Sit Alanı olarak tescil edilen İncirlikaya Nekropolünün bu alanda yapılacak olan çalışmaların daha sağlıklı yürütülebilmesi amacıyla kararımız eki 1/25.000 ölçekli haritada sınırlarının gösterildiği şekilde yeniden düzenlenmesine ve güncellenen tescil fişinin uygun bulunduğu, Arkeolojik Sit Alanı içerisinde Koruma Yüksek Kurulunun Arkeolojik Sitlere ilişkin ilke kararı koşullarının geçerli olduğuna,

T.C.
KÜLTÜR VE TURİZM BAKANLIĞI
ANTALYA KÜLTÜR VARLIKLARINI KORUMA BÖLGE KURULU
KARAR

Toplantı Tarihi ve No. : 15.03.2016/139
Karar Tarihi ve No. : 15.03.2016/4692

Toplantı Yeri
ANTALYA

-2-

Antalya Kültür ve Tabiat Varlıklarını Koruma Kurulunun 22.05.1990 tarih ve 760 sayılı kararıyla I. Derece Arkeolojik Sit Alanı olarak tescil edilen Gönen (İncirli) Höyüğü sit sınırlarının sayısallaştırılarak güncellenmesine ilişkin çalışmaların Isparta Müze Müdürlüğüne hazırlanarak Kurulumuza iletilmesine karar verildi.

BAŞKAN

Yrd.Doç.Dr.İbrahim BAKIR
İMZA

BAŞKAN YARDIMCISI

Prof.Dr.H.Sabri ALANYALI
İMZA

Üye

Prof.Dr. Ziya GENÇEL
İMZA

Üye

Yrd.Doç.Dr.Zekeriya ŞİMŞİR
İMZA

Üye

Prof.Dr.Bilal SÖĞÜT
İMZA

Üye

Prof.Dr.Dicle AYDIN
İMZA

Üye

Emel BOYACIOĞLU
İMZA

Üye

Mehmet UÇAN
Isparta Valilik Tem.
İMZA

Üye

Mustafa AKASLAN
Isparta Müze Md.
İMZA

Üye

Salih YILMAZ
Isparta Orman Bölge Md.Tem.
İMZA

Üye

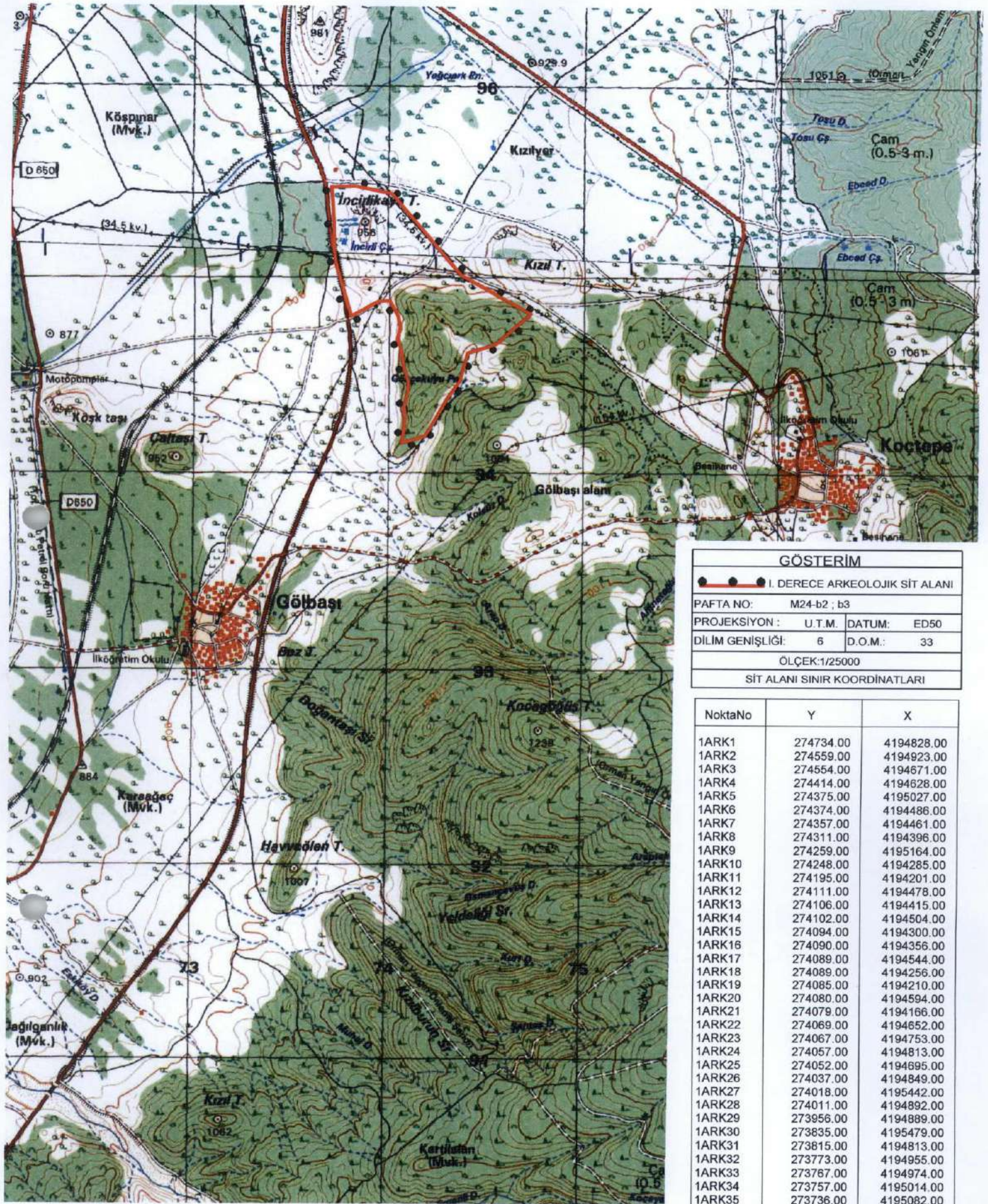

GÖSTERİM			
I. DERECE ARKEOLOJİK SİT ALANI			
PAFTA NO:	M24-b2 ; b3		
PROJEKSİYON :	U.T.M.	DATUM:	ED50
DİLİM GENİŞLİĞİ:	6	D.O.M.:	33
ÖLÇEK:1/25000			
SİT ALANI SINIR KOORDİNATLARI			

NoktaNo	Y	X
1ARK1	274734.00	4194828.00
1ARK2	274559.00	4194923.00
1ARK3	274554.00	4194671.00
1ARK4	274414.00	4194628.00
1ARK5	274375.00	4195027.00
1ARK6	274374.00	4194486.00
1ARK7	274357.00	4194461.00
1ARK8	274311.00	4194396.00
1ARK9	274259.00	4195164.00
1ARK10	274248.00	4194285.00
1ARK11	274195.00	4194201.00
1ARK12	274111.00	4194478.00
1ARK13	274106.00	4194415.00
1ARK14	274102.00	4194504.00
1ARK15	274094.00	4194300.00
1ARK16	274090.00	4194356.00
1ARK17	274089.00	4194544.00
1ARK18	274089.00	4194256.00
1ARK19	274085.00	4194210.00
1ARK20	274080.00	4194594.00
1ARK21	274079.00	4194166.00
1ARK22	274069.00	4194652.00
1ARK23	274067.00	4194753.00
1ARK24	274057.00	4194813.00
1ARK25	274052.00	4194695.00
1ARK26	274037.00	4194849.00
1ARK27	274018.00	4195442.00
1ARK28	274011.00	4194892.00
1ARK29	273956.00	4194889.00
1ARK30	273835.00	4195479.00
1ARK31	273815.00	4194813.00
1ARK32	273773.00	4194955.00
1ARK33	273767.00	4194974.00
1ARK34	273757.00	4195014.00
1ARK35	273736.00	4195082.00
1ARK36	273726.00	4195150.00
1ARK37	273722.16	4195301.89
1ARK38	273716.34	4195400.78
1ARK39	273709.00	4195475.00

Handwritten signatures and notes in blue ink.

Antalya Kültür Varlıklarını Koruma Bölge Kurulu Müdürlüğü	
Tarih	Sayı
14.03.2016	1519

Antalya Kültür Varlıklarını Koruma Bölge Kurulu'nun
Tarih sayılı
Kararı Ekidir

Gökhan NERGİZ
Harita Mühendisi

UYGUN BULUNDU