

T.C.
KÜLTÜR VE TURİZM BAKANLIĞI
ANTALYA KÜLTÜR VARLIKLARINI KORUMA BÖLGE KURULU
KARAR

Toplantı Tarihi ve No. : 04.04.2016/140
Karar Tarihi ve No. : 04.04.2016/4722

Toplantı Yeri
ANTALYA

Antalya İli, Akseki İlçesi sınırları içinde yer alan yürüyüş güzergâhında Kardelen Eko Tur Projesi kapsamında yönlendirme tabelası konulması talebine ilişkin Akdeniz Belediyeler Birliğinin 03.02.2016 tarih ve 2016/41 sayılı ve 07.03.2016 tarih ve 2016/46 sayılı yazıları ile ekleri doğrultusunda Antalya Kültür Varlıklarını Koruma Bölge Kurulu Müdürlüğü uzmanlarınca yerinde yapılan inceleme sonucunda Sarıhacılar Mahallesi sınırlarındaki Antalya Kültür ve Tabiat Varlıklarını Koruma Bölge Kurulunun 22.08.2008 tarih ve 2597 sayılı kararı ile tescilli kervan yolu koruma alanı sınırlarının hatalı olduğu anlaşıldığından kervan yolunun koruma alanı sınırlarının yeniden düzenlenmesine ilişkin 31.03.2016 tarihli uzman raporu ile söz konusu kervan yolunun sağlamaştırılması ve onarılmasına yönelik yapılan çalışmalar kapsamında tespit edilen kervan yolu güzergâhı ile koruma alanı sınırlarındaki uyumsuzluğun düzeltilmesine ilişkin Akseki Belediye Başkanlığı İmar ve Şehircilik Müdürlüğünün 28.03.2016 tarih ve 80952949-310.014.03.02-E364 sayılı yazısı okundu, ekleri ve dosyası incelendi, yapılan görüşmeler sonucunda;

Antalya İli, Akseki İlçesi sınırları içinde yer alan yürüyüş güzergâhında Antalya Kültür Varlıklarını Koruma Bölge Kurulu Müdürlüğü uzmanlarınca yerinde yapılan incelemeler sonucu hazırlanan rapordan,

Söz konusu yürüyüş güzergâhının Antalya Kültür ve Tabiat Varlıklarını Koruma Bölge Kurulunun 22.08.2008 tarih ve 2597 sayılı kararı ile “korunması gerekli kültür varlığı” olarak tescil edilerek aynı Kurulun 17.11.2009 tarih ve 3590 sayılı kararı ile sınırları yeniden düzenlenen Korunması Gerekli taşınmaz Kültür Varlığı olarak tescilli Kervan Yolu üzerinde yer aldığı,

Akseki İlçe merkezi ile Sarıhacılar Mahallesi arasında yer alan tescilli kervan yolunun karar eki haritada gösterilen koruma alanı sınırlarının hatalı olarak işlenmesi nedeniyle koruma alanı sınırları ile kervan yolu güzergâhının örtüşmediği,

Yine, Akseki İlçe merkezi sınırlarındaki kervan yolunun kuzeydoğu bölümünün koruma alanı sınırı içerisine dahil edilmediğinin tespit edildiğinin anlaşıldığına,

Söz konusu tescilli kervan yoluna ilişkin Kurulumuza iletilen Akseki Belediye Başkanlığı yazısı ile de, bahse konu kervan yolunun sağlamaştırılması ve onarılmasına yönelik yapılan çalışmalar kapsamında kervan yolu güzergâhı ile koruma alanı sınırlarının uyumsuzluğu nedeniyle sınırlarda gerekli düzenlemenin yapılmasının talep edildiğine,

Tüm bu hususlar doğrultusunda konu değerlendirildiğinde;

Antalya İli, Akseki İlçesi, Sarıhacılar Mahallesi sınırları içerisinde Antalya Kültür ve Tabiat Varlıklarını Koruma Bölge Kurulunun 17.11.2009 tarih ve 3590 sayılı kararı ile sınırları güncellenen tescilli kervan yolunun koruma alanı sınırlarının kararımız eki 1/10.000 ölçekli haritada gösterildiği şekilde yeniden düzenlenmesinin uygun bulunduğu (Olumlu),

Akseki Belediyesince tescilli kervan yolunun bakım ve onarım çalışmalarına ilişkin taleplerin, yapılacak uygulamaları içeren proje ve detaylı teknik raporlar ile birlikte Kurulumuza iletilmesi sonrasında değerlendirilebileceğine karar verildi.

BAŞKAN

Yrd.Doç.Dr.İbrahim BAKIR
İMZA

BAŞKAN YARDIMCISI

Prof.Dr.H.Sabri ALANYALI
İMZA

Üye

Prof.Dr. Ziya GENÇEL
İMZA

Üye

Yrd.Doç.Dr.Zekeriya ŞİMŞİR
İMZA

Üye

Prof.Dr.Bilal SÖĞÜT
İMZA

Üye

Esin SERTTAŞ YAREN
İMZA

Üye

Emel BOYACIOĞLU
İMZA

Üye

Yaşar PARLAYÜKSEL
Büyükşehir Bld.Tem.
İMZA

Üye

Hakime YILMAZ
Akseki Bld.Tem.
İMZA

Üye

Güner KOZDERE
Side Müze Md.
İMZA

Üye

Musa ŞEN
Ant.Orman Bölge Md.Tem.
İMZA

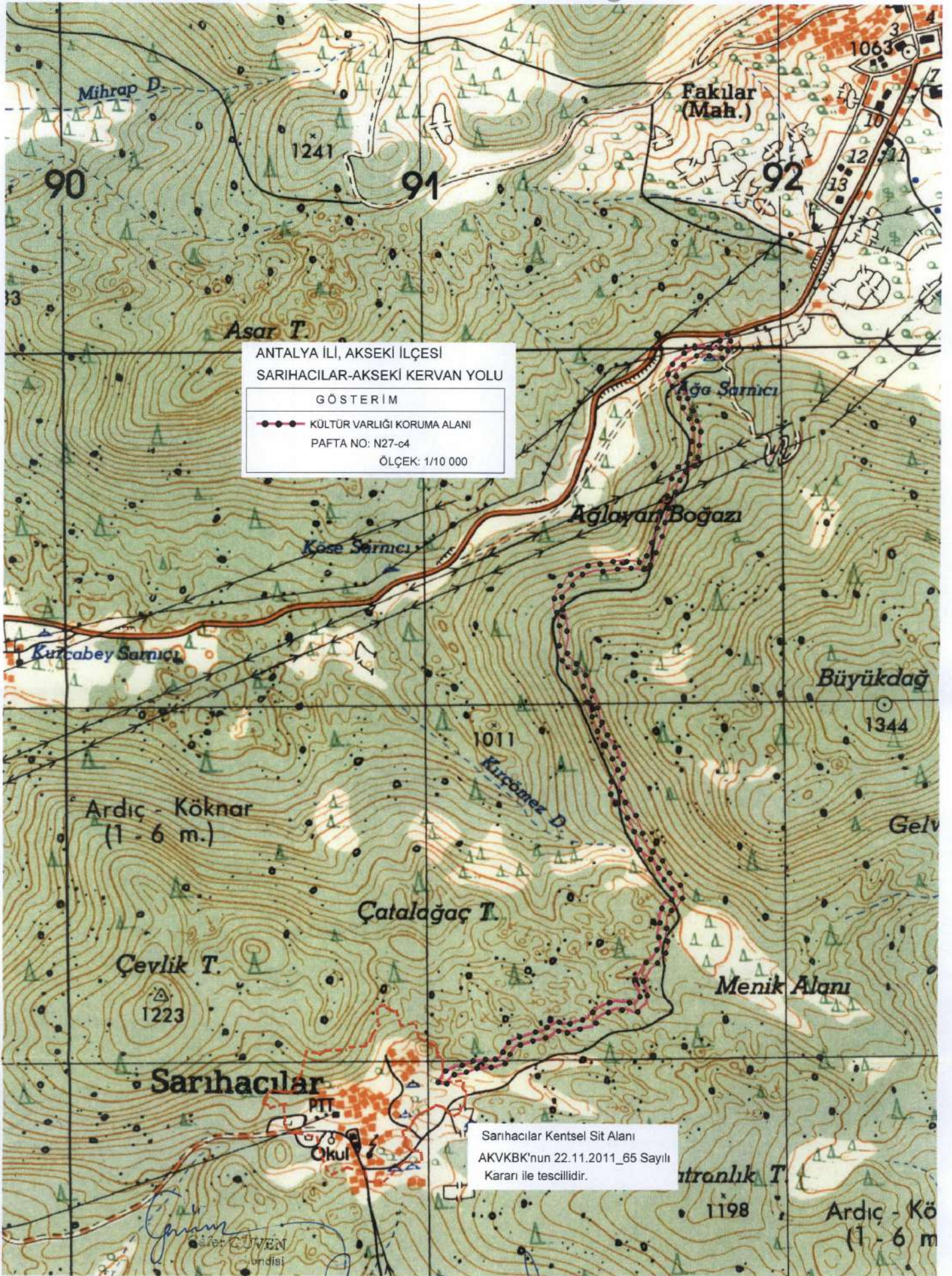

Kültür Varlıklarını Koruma Bölge Kurulu Müdürlüğü	
Tarih	Sayı
31.03.2016	2028

[Handwritten signatures and stamps]

Antalya Kültür Varlıklarını Koruma Bölge Kurulu'nun
04.04.2016 Tarihli 4.722... sayılı
Kararı Ekidir

UYGUN BULUNDU

NoktaNo	Y	X
KA/1	391856.97	4099981.61
KA/2	391851.30	4099937.69
KA/3	391851.08	4099943.98
KA/4	391848.46	4099948.45
KA/5	391848.16	4099981.53
KA/6	391848.45	4099923.41
KA/7	391847.31	4099951.13
KA/8	391846.51	4099922.07
KA/9	391845.12	4099917.14
KA/10	391844.74	4099956.53
KA/11	391838.28	4099912.24
KA/12	391835.39	4099975.61
KA/13	391829.83	4099911.25
KA/14	391829.51	4099939.03
KA/15	391828.82	4099936.96
KA/16	391828.20	4099941.38
KA/17	391826.76	4099945.43
KA/18	391824.98	4099956.28
KA/19	391824.14	4099955.96
KA/20	391823.29	4099963.37
KA/21	391823.29	4099963.37
KA/22	391821.13	4099915.80
KA/23	391819.10	4099939.03
KA/24	391816.98	4099919.29
KA/25	391806.37	4099919.79
KA/26	391804.30	4099942.63
KA/27	391802.65	4099942.63
KA/28	391799.05	4099921.19
KA/29	391799.05	4099921.19
KA/30	391799.05	4099921.19
KA/356	391602.55	4098094.64
KA/357	391602.43	4098094.64
KA/358	391602.35	4098096.90
KA/359	391602.21	4098118.77
KA/400	391601.84	4098084.26
KA/401	391601.51	4098333.96
KA/402	391601.51	4098119.73
KA/403	391599.70	4098123.37
KA/404	391599.22	4098060.00
KA/405	391598.38	4098127.67
KA/406	391598.26	4098127.67
KA/407	391597.95	4098160.92
KA/408	391597.52	4098527.08
KA/409	391596.45	4098534.21
KA/410	391595.84	4098312.30
KA/411	391594.80	4098155.83
KA/412	391594.33	4098131.45
KA/413	391593.09	4098864.83

NoktaNo	Y	X
KA/60	391763.96	4099623.01
KA/61	391762.73	4099633.14
KA/62	391762.46	4099635.86
KA/63	391761.69	4099945.59
KA/64	391761.45	4099921.96
KA/65	391761.31	4099626.15
KA/66	391759.32	4099620.47
KA/67	391759.29	4099740.27
KA/68	391758.77	4099945.59
KA/69	391758.51	4099614.82
KA/70	391757.84	4099740.27
KA/71	391757.35	4099944.17
KA/72	391756.22	4099750.68
KA/73	391753.43	4099903.58
KA/74	391751.26	4099760.57
KA/75	391748.89	4099913.32
KA/76	391749.62	4099956.11
KA/77	391749.58	4099940.58
KA/78	391746.42	4099710.74
KA/79	391746.30	4099709.79
KA/80	391746.00	4099871.42
KA/81	391747.55	4099887.49
KA/82	391747.07	4099599.04
KA/83	391746.45	4099675.61
KA/84	391746.32	4099681.72
KA/85	391745.53	4099697.33
KA/86	391745.49	4099770.45
KA/87	391744.12	4099911.05
KA/88	391744.06	4099869.76
KA/455	391553.92	4098065.52
KA/456	391553.37	4098751.44
KA/457	391553.09	4098653.18
KA/458	391552.90	409814.92
KA/459	391551.77	4098710.74
KA/460	391550.07	4099336.61
KA/461	391550.90	4098086.98
KA/462	391550.42	4099314.35
KA/463	391550.72	4098087.16
KA/464	391550.38	4098759.09
KA/465	391550.73	4098621.81
KA/466	391556.61	4098095.74
KA/467	391554.96	4098725.36
KA/468	391554.52	4098665.37
KA/469	391553.98	4099336.61
KA/470	391554.47	4098723.16
KA/471	391552.59	4098625.67
KA/472	391552.08	4098784.96

NoktaNo	Y	X
KA/119	391730.97	4099613.64
KA/120	391729.46	4099808.77
KA/121	391728.92	4098397.80
KA/122	391728.77	4098591.21
KA/123	391728.70	4099756.24
KA/124	391728.48	4099586.89
KA/125	391728.36	4099996.50
KA/126	391728.22	4099613.76
KA/127	391728.16	4098386.04
KA/128	391727.99	4098402.09
KA/129	391725.74	4098410.72
KA/130	391725.31	4099758.70
KA/131	391724.31	4098377.07
KA/132	391724.12	4099816.60
KA/133	391723.27	4099924.91
KA/134	391722.30	4098373.50
KA/135	391722.30	4099822.65
KA/136	391721.32	4099594.57
KA/137	391720.85	4098754.43
KA/138	391720.70	4098417.01
KA/139	391719.69	4099803.51
KA/140	391719.36	4099580.38
KA/141	391719.16	4099770.44
KA/142	391718.98	4099608.52
KA/143	391718.12	4099622.50
KA/144	391717.83	4099578.97
KA/145	391717.70	4099771.53
KA/146	391714.76	4099780.05
KA/147	391714.48	4099836.39
KA/154	391532.02	4099313.32
KA/155	391530.96	4098730.94
KA/156	391530.80	4098754.95
KA/157	391530.66	4098813.37
KA/158	391529.24	4099336.12
KA/159	391529.17	4098725.47
KA/160	391528.78	4098087.28
KA/161	391528.76	4098815.30
KA/162	391528.20	4098817.03
KA/163	391527.50	4099310.78
KA/164	391527.19	4098661.97
KA/165	391526.88	4098724.62
KA/166	391526.42	4098751.10
KA/167	391525.48	4098822.66
KA/168	391524.80	4098770.65
KA/169	391524.57	4098767.63
KA/170	391524.47	4098773.37

NoktaNo	Y	X
KA/178	391701.89	4098675.28
KA/179	391701.85	4099563.03
KA/180	391701.00	4098873.76
KA/181	391700.99	4098867.27
KA/182	391700.93	4098814.72
KA/183	391700.34	4099819.55
KA/184	391699.07	4099531.23
KA/185	391699.79	4099907.55
KA/186	391699.73	4099907.55
KA/187	391699.35	4098430.29
KA/188	391699.25	4099589.45
KA/189	391699.05	4099867.22
KA/190	391699.05	4099526.58
KA/191	391698.95	4099529.18
KA/192	391698.87	4098403.55
KA/193	391698.49	409962.73
KA/194	391697.92	4096517.78
KA/195	391697.42	409820.90
KA/196	391697.41	409876.90
KA/197	391697.41	409876.90
KA/198	391696.55	4099657.13
KA/199	391696.37	409825.48
KA/200	391695.31	4098374.41
KA/201	391693.18	4098504.76
KA/202	391692.94	409872.85
KA/203	391692.26	4098349.44
KA/204	391691.25	4099573.93
KA/205	391690.83	4099930.29
KA/206	391690.54	4099896.63
KA/573	391498.96	409866.84
KA/574	391498.88	409906.41
KA/575	391498.70	409870.79
KA/576	391497.89	4098620.44
KA/577	391497.43	4099327.90
KA/578	391497.09	4098875.87
KA/579	391496.87	4098826.56
KA/580	391494.48	4098047.86
KA/581	391494.03	409881.42
KA/582	391493.08	4098073.08
KA/583	391491.25	4099329.45
KA/584	391491.27	4098044.96
KA/585	391490.57	4099306.87
KA/586	391490.18	409880.87
KA/587	391488.58	4098835.77
KA/588	391488.16	4098904.23
KA/589	391485.12	4098843.36
KA/590	391484.41	4098914.17

Gün
Güler GÜVEN
Herita Mühendisi

UYGUN BULUNDU

Antalya Kültür Varlıklarını
Koruma Bölge Kurulu'nun

04.04.2016 Tarihinde... sayılı

Koruma Bölge Kurulu

Kültür Varlıklarını Koruma
Bölge Kurulu Müdürlüğü

Tarih	Sayı
31.03.2016	2028

Handwritten signatures and stamps, including a large signature and a stamp that reads "UYGUN BULUNDU".

