

T.C.
KÜLTÜR VE TURİZM BAKANLIĞI
ANTALYA KÜLTÜR VARLIKLARINI KORUMA BÖLGE KURULU
KARAR

Toplantı Tarihi ve No. : 26.05.2015/114
Karar Tarihi ve No. : 26.05.2015/3752

Toplantı Yeri
ANTALYA

Antalya İli, Korkuteli İlçesi, Taşkesiği Mahallesi sınırları içerisinde bulunan Devletin hüküm ve tasarrufu altındaki 20.237,24 m2. yüzölçümlü alanda yapılan incelemede tespit edilen Tümülüslerin tesciline ilişkin Antalya Koruma Bölge Kurulu Müdürlüğü uzmanlarınca hazırlanan 15.05.2015 tarih ve 622 kayıt numaralı rapor okundu, ekleri ve dosyası incelendi, yapılan görüşmeler sonucunda;

Antalya İli, Korkuteli İlçesi, Taşkesiği Mahallesi sınırları içerisinde Devletin hüküm ve tasarrufu altında bulunan, 20.237,24 m2. yüzölçümlü taşınmazın kuzey kısmında kayalık alanın güney yamacında taşlık ve çayırılık alanda yer alan 2863 sayılı yasanının 3. ve 6. maddeleri kapsamında kaldığı anlaşılan antik döneme ait Tümülüslerin bulunduğu alanın kararımız eki 1 / 10000 ölçekli paftada sınırlarının gösterildiği şekilde 1. Derece Arkeolojik Sit Alanı olarak tescil edilmesine, bu alanda Koruma Yüksek Kurulunun ilgili ilke kararları hükümlerine uyulmasına, Koruma Yüksek Kurulunun Arkeolojik Sit Alanlarına ilişkin 05.11.1999 tarih ve 658 sayılı ilke kararı gereği imar planlarına bu alanın “ Aynen Korunacak 1. Derece Arkeolojik Sit Alanı” olarak işlenerek Belediye Meclis kararıyla birlikte Kurulumuza iletilmesine, 1. Derece Arkeolojik Sit Alanında herhangi bir fiziki ve inşai uygulamada bulunulmamasına karar verildi.

BAŞKAN
Yrd.Doç.Dr.İbrahim BAKIR
İMZA

BAŞKAN YARDIMCISI
Prof.Dr.H.Sabri ALANYALI
(BULUNMADI)

Üye
Prof.Dr. Ziya GENÇEL
İMZA

Üye
Yrd.Doç.Dr.Zekeriya ŞİMŞİR
İMZA

Üye
Prof.Dr.Bilal SÖĞÜT
İMZA

Üye
Doç.Dr.Dicle AYDIN
(BULUNMADI)

Üye
Emel BOYACIOĞLU
İMZA

Üye
Yaşar PARLAYÜKSEL
Ant.Büyükşehir Bld.Tem.
İMZA

Üye
Sadık ÖNAL
Korkuteli Bld.Tem.
İMZA

Üye
Elmalı Müze Md.
(BULUNMADI)

Üye

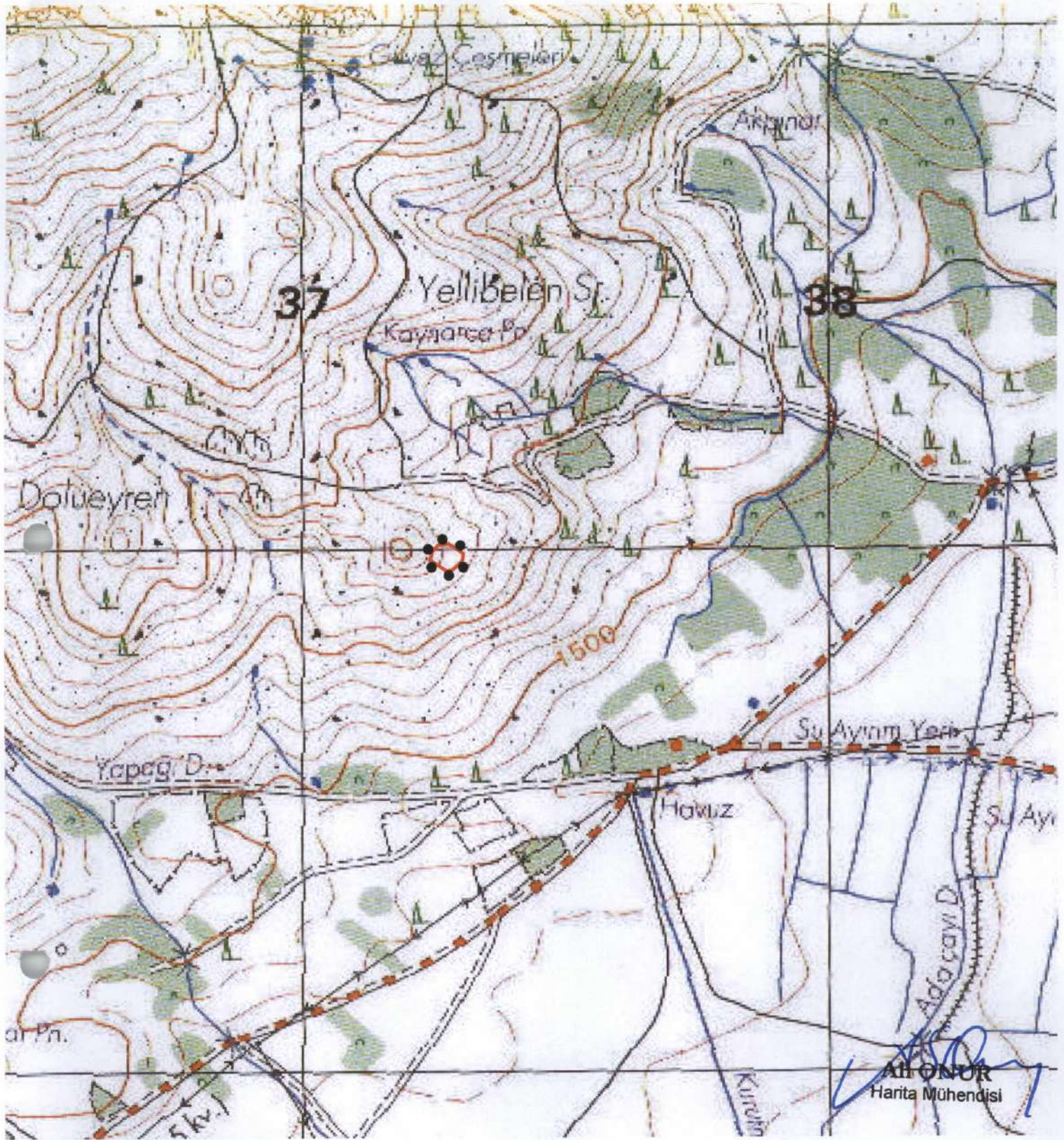

I.DERECE ARKEOLOJİK SİT ALANI
SINIR KOORDİNATLARI
UTM 6 DERECE, ED-50, DOM : 33

NoktaNo	Y	X
1ARKSİT/1	237305.56	4122987.26
1ARKSİT/2	237303.67	4122972.38
1ARKSİT/3	237283.68	4122955.07
1ARKSİT/4	237277.25	4123005.66
1ARKSİT/5	237272.56	4122954.43
1ARKSİT/6	237257.70	4123003.34
1ARKSİT/7	237247.42	4122991.90
1ARKSİT/8	237242.06	4122974.33

GÖSTERİM



I.DERECE ARKEOLOJİK SİT
ALANI SINIRI
PAFTA NO: N24 D1
ÖLÇEK: 1/10000

UYGUN BULUNDU

Antalya Kültür Varlıklarını
Koruma Bölge Kurulu'nun
26.05.2015 Tarih 3752... sayılı
Kararı ile uygun bulmuştur.

Kültür Varlıklarını Koruma Bölge Kurulu Müdürlüğü	
Tarih	Sayı
15.05.2015	622

Handwritten signatures and initials in blue ink.