

**T.C.**  
**KÜLTÜR VE TURİZM BAKANLIĞI**  
**ANTALYA KÜLTÜR VARLIKLARINI KORUMA BÖLGE KURULU**  
**KARAR**

**Toplantı Tarihi ve No. : 23.01.2015/104**  
**Karar Tarihi ve No. : 23.01.2015/3401**

**Toplantı Yeri**  
**ANTALYA**

Antalya İli, Elmalı İlçesi, Gündoğan Mahallesi, 310 ada 11 parselde güneş enerjisi üretim tesisi kurulması için nazım imar planı ve uygulama imar planı yapılması talebi nedeniyle yerinde yapılan inceleme sırasında söz konusu alan dışında, parselin güney sınırına yaklaşık 10m mesafede tespiti yapılan Roma Dönemine ait yapı kalıntısının korunması gerekli taşınmaz kültür varlığı olarak tesciline ilişkin Antalya Kültür Varlıklarını Koruma Bölge Kurulu Müdürlüğü uzmanlarının 24.12.2014 tarihli raporu okundu, ekleri ve dosyası incelendi, yapılan görüşmeler sonucunda;

Antalya İli, Elmalı İlçesi, Gündoğan Mahallesi, 310 ada 11 parselde güneş enerjisi üretim tesisi kurulması için nazım imar planı ve uygulama imar planı yapılması talebi nedeniyle yerinde yapılan inceleme sırasında söz konusu alan dışında, parselin güney sınırına yaklaşık 10 m. mesafede tespiti yapılan Roma Dönemine ait yapı kalıntısının, Kurulumuza sunulan belgelerden 2863 sayılı yasanın 3. ve 6. maddelerinde tanımlanan nitelikleri taşıdığı anlaşıldığından aynı yasanın 7. maddesi doğrultusunda “Korunması Gerekli Taşınmaz Kültür Varlığı” olarak tescil edilmesine, koruma alanının kararımız eki 1/10000 ölçekli haritada sınırlarının gösterildiği şekilde belirlenmesine, aynı yasanın 8. maddesi uyarınca koruma alanında Kurulumuzdan izinsiz herhangi bir inşai ve fiziki uygulamada bulunulmamasına koruma alanı sınırının planlara işlenerek meclis kararıyla birlikte Kurulumuza iletilmesine karar verildi.

**BAŞKAN**

Yrd.Doç.Dr.İbrahim BAKIR  
İMZA

**BAŞKAN YARDIMCISI**

Prof.Dr.H.Sabri ALANYALI  
İMZA

**Üye**

Prof.Dr. Ziya GENÇEL  
İMZA

**Üye**

Yrd.Doç.Dr.Zekeriya ŞİMŞİR  
İMZA

**Üye**

Prof.Dr.Bilal SÖĞÜT  
İMZA

**Üye**

Doç.Dr.Dicle AYDIN  
İMZA

**Üye**

Emel BOYACIOĞLU  
İMZA

**Üye**

Yaşar PARLAYÜKSEL  
Ant.Büyükşehir Bld.Tem.  
İMZA

**Üye**

Durmuş ALTAN  
Elmalı Bld.Tem.  
İMZA

**Üye**

Süleyman Ali SOL  
Elmalı Müze Md.  
İMZA

**Üye**

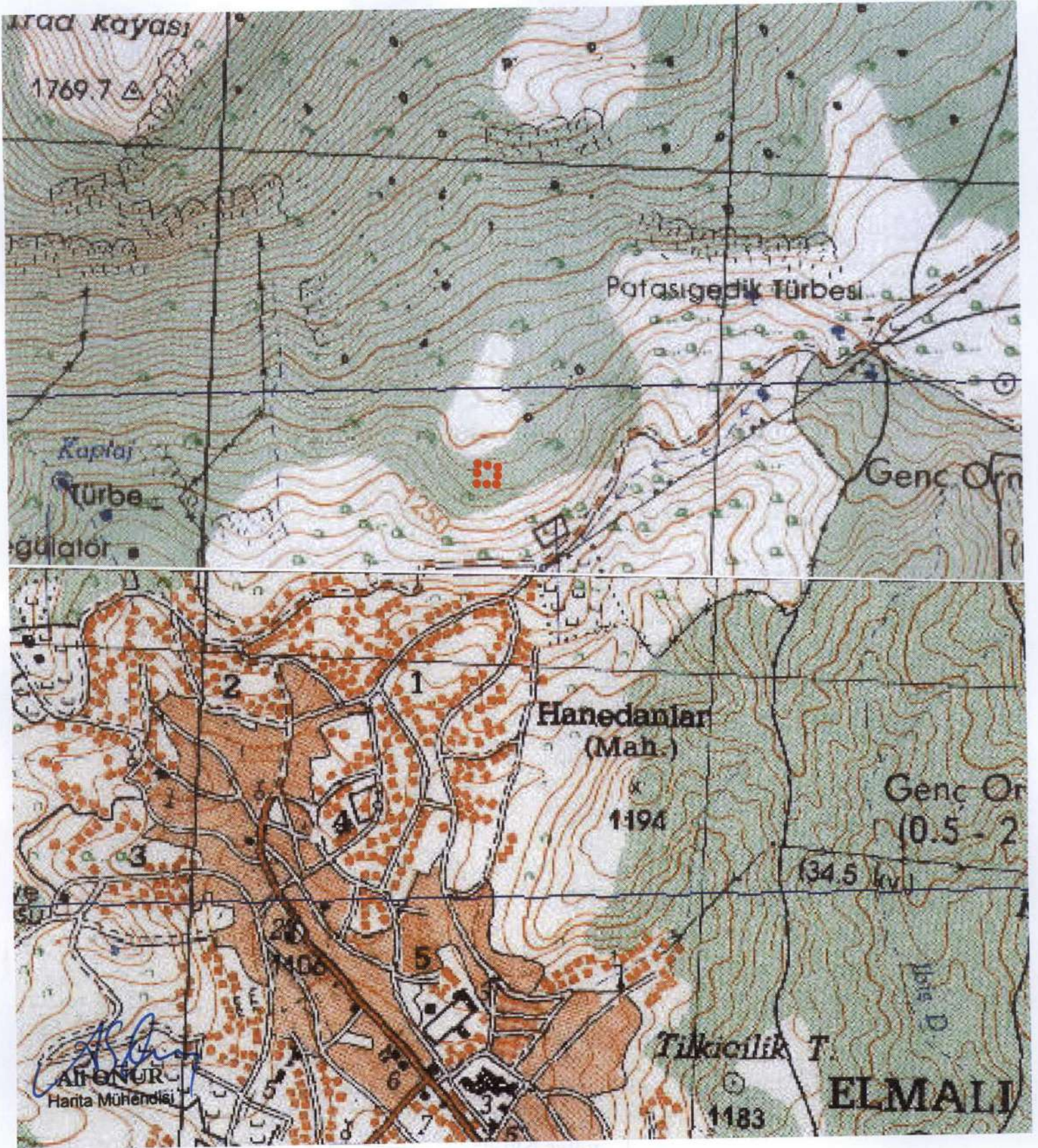

KÜLTÜR VARLIĞI KORUMA ALANI  
SINIR KOORDİNATLARI  
UTM 6 DERECE, ED-50, DOM : 27

NoktaNo	Y	X
KA_1	760525.47	4071396.72
KA_2	760565.47	4071391.52
KA_3	760565.47	4071358.37
KA_4	760525.47	4071358.37

#### GÖSTERİM



KÜLTÜR VARLIĞI KORUMA  
ALANI SINIRI  
PAFTA NO: O23 B3 - O23 C2  
ÖLÇEK: 1/10000

*Handwritten signatures and notes in blue ink, including 'Belgeyi...' and 'A. Hançer'.*

Antalya Kültür Varlıklarını  
Koruma Bölge Kurulu'nun  
23.1.15 Tarih 3401 sayılı  
Kararı Ekidir.