

T.C.
KÜLTÜR VE TURİZM BAKANLIĞI
ANTALYA KÜLTÜR VARLIKLARINI KORUMA BÖLGE KURULU
KARAR

Toplantı Tarihi ve No. : 31.03.2015/110
Karar Tarihi ve No. : 31.03.2015/3597

Toplantı Yeri
ANTALYA

Antalya İli, Korkuteli İlçesi, Yalınlıgediği Mahallesi'nde Şahancı ve Kel tepe arasındaki kaçak kazı yapılan alana ilişkin Elmalı Kaymakamlığı Müze Müdürlüğü'nün 03.11.2014 tarih ve 584 sayılı yazısı, Korkuteli Cumhuriyet Başsavcılığı Soruşturma Bürosu'nun 06.11.2014 tarih ve 2014/2128, 21.01.2015 ve 2014/2128, 19.02.2015 ve 2014/2128 sayılı yazıları, alanda yapılan incelemede tespit edilen tümülüs, antik yol vb. kalıntıların bulunduğu alan ile Yağca Tepe'si üzerinde Tümülüs mezarların bulunduğu alanların tescillerine ilişkin Antalya Kültür Varlıklarını Koruma Bölge Kurulu Müdürlüğü uzmanlarınca hazırlanan 11.03.2015 tarihli rapor okundu, ekleri ve dosyası incelendi, yapılan görüşmeler sonunda;

Antalya İli, Korkuteli İlçesi, Yalınlıgediği Mahallesi'nde kaçak kazı yapılan alan ve çevresinde Antalya Kültür Varlıklarını Koruma Bölge Kurulu Müdürlüğü uzmanlarınca yapılan inceleme sonucu Kurulumuza sunulan bilgi, belgeler incelendiğinde;

Yalınlıgediği Mahallesi'nde Şahancı ve Kel Tepe arasındaki kaçak kazının Tümülüs mezarda yapıldığı, bunun doğusunda yaklaşık 450 m devam eden antik yol vb. kalıntıların yer aldığı, Yağca Tepesi üzerinde Tümülüs mezarların bulunduğu, buradaki Tümülüs mezarlarda da kaçak kazının yapılmış olduğunun anlaşıldığına,

Bütün bu hususlar doğrultusunda konu değerlendirildiğinde söz konusu arkeolojik kalıntıların 2863 sayılı Kanununun 3. ve 6. maddeleri kapsamında kaldığı anlaşıldığından anılan arkeolojik kalıntıları kapsayan alanların I.Derece Arkeolojik Sit Alanı olarak tescil edilmelerine, sit sınırlarının kararımız eki 1/25000 ölçekli haritada gösterildiği şekliyle belirlenmesine, sit alanı içerisinde Koruma Yüksek Kurulu İlke Kararlarının geçerli olduğuna,

Ayrıca Şahancı ve Kel Tepe arasındaki kaçak kazıya ilişkin suç duyurusunda bulunulduğu Kurulumuza sunulan bilgi, belgelerden anlaşıldığından ayrıca suç duyurusunda bulunulmasına gerek görülmediğine, Yağca Tepesi üzerindeki Tümülüslerdeki kaçak kazıları yapan ve yaptırınlar hakkında 2863 sayılı Yasaya muhalefetten suç duyurusunda bulunulmasına, kaçak kazı çukurlarının Elmalı Müze Müdürlüğü denetiminde kapatılmasına, bu alanlarda tekrar kaçak kazı yapılmasının önlenmesi amacıyla mahalli kolluk kuvvetlerince gerekli önlemlerin alınması gerektiğine karar verildi.

BAŞKAN

Yrd.Doç.Dr.İbrahim BAKIR
İMZA

BAŞKAN YARDIMCISI

Prof.Dr.H.Sabri ALANYALI
İMZA

Üye

Prof.Dr. Ziya GENÇEL
İMZA

Üye

Yrd.Doç.Dr.Zekeriya ŞİMŞİR
İMZA

Üye

Prof.Dr.Bilal SÖĞÜT
İMZA

Üye

Doç.Dr.Dicle AYDIN
İMZA

Üye

Emel BOYACIOĞLU
İMZA

Üye

Yaşar PARLAYÜKSEL
Ant.Büyükşehir Bld.Tem.
İMZA

Üye

Sadık ÖNAL
Korkuteli Bld.Tem.
İMZA

Üye

Süleyman Ali SOL
Elmalı Müze Tem
İMZA

Üye

Mehmet BAHAR
Ant Orman Bölge Md.Tem.
İMZA

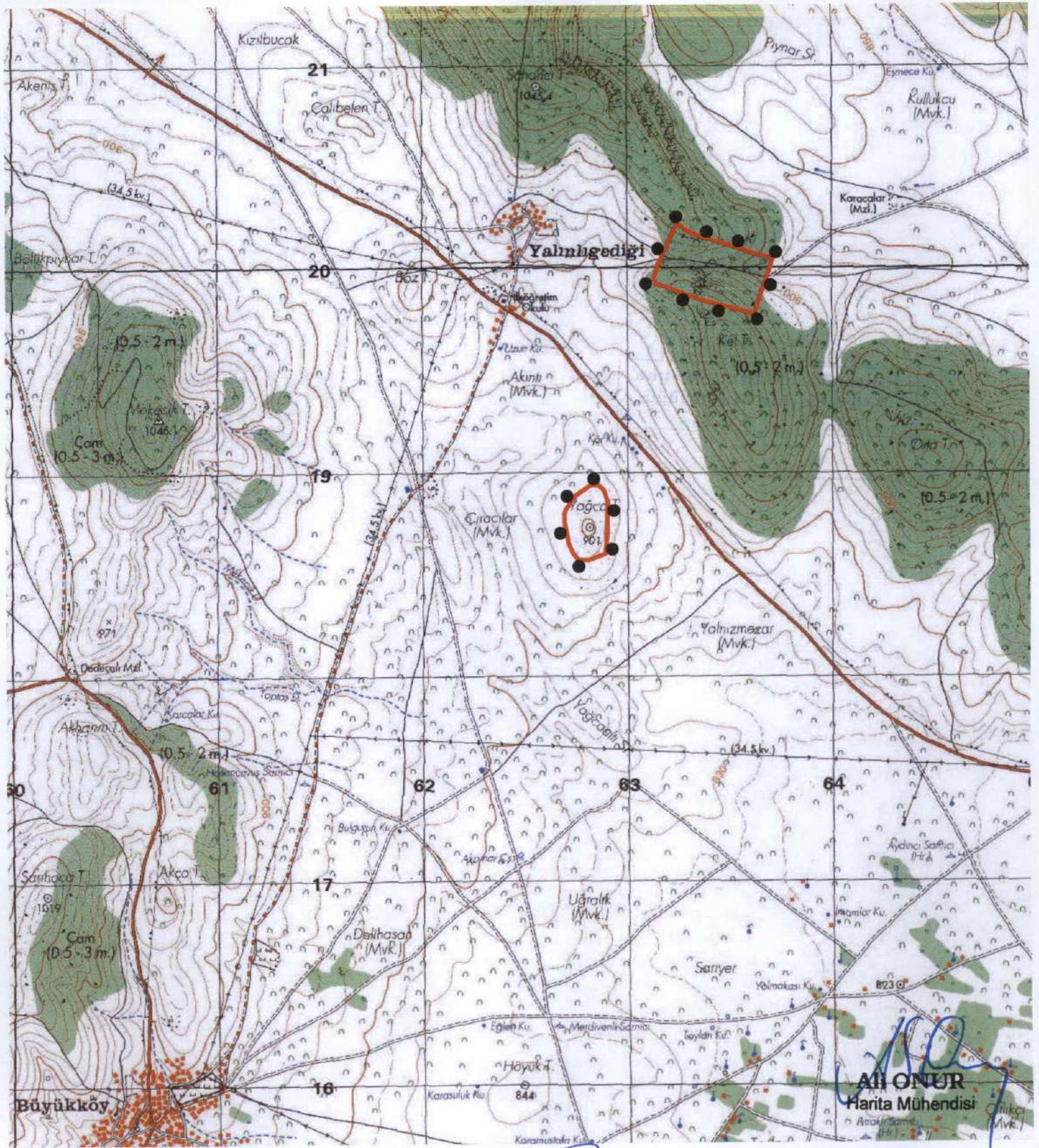

Ali Onur
Harita Mühendisi

YAGCA TEPE MEVKİLİ
I.DERECE ARKEOLOJİK SİT ALANI
SINIR KOORDİNATLARI
UTM 6 DERECE, ED-50, DOM : 33

NoktaNo	Y	X
1ASIT_1	262903.47	4118866.96
1ASIT_2	262900.98	4118790.96
1ASIT_3	262900.56	4118702.97
1ASIT_4	262891.43	4118605.42
1ASIT_5	262885.20	4118916.32
1ASIT_6	262857.39	4118942.05
1ASIT_7	262817.82	4118940.27
1ASIT_8	262809.24	4118575.12
1ASIT_9	262779.61	4118914.44
1ASIT_10	262759.02	4118576.78
1ASIT_11	262746.73	4118890.41
1ASIT_12	262732.45	4118610.40
1ASIT_13	262726.80	4118862.97
1ASIT_14	262712.11	4118658.97
1ASIT_15	262702.57	4118715.42
1ASIT_16	262696.99	4118619.85
1ASIT_17	262693.85	4118754.02
1ASIT_18	262693.60	4118802.83

YALINLI GEDİĞİ MEVKİLİ
I.DERECE ARKEOLOJİK SİT ALANI
SINIR KOORDİNATLARI
UTM 6 DERECE, ED-50, DOM : 33

NoktaNo	Y	X
1ASIT_1	263711.74	4120051.26
1ASIT_2	263636.43	4120065.80
1ASIT_3	263621.36	4119775.83
1ASIT_4	263500.74	4120112.50
1ASIT_5	263377.71	4120148.86
1ASIT_6	263358.85	4119844.68
1ASIT_7	263294.03	4120181.74
1ASIT_8	263245.22	4120222.58
1ASIT_9	263180.47	4120079.13
1ASIT_10	263153.57	4120022.84
1ASIT_11	263125.02	411932.91

GÖSTERİM

●●●●● I.DERECE ARKEOLOJİK SİT ALANI SINIRI

PAFTA NO: N24 C1
ÖLÇEK: 1/25.000

Antalya Kültür Varlıklarını
Koruma Bölge Kurulu'nun
31-03-2015 Tarih 3597 sayılı
Karar Ekidir.

UYGUN BULUNDU