

T.C.
KÜLTÜR VE TURİZM BAKANLIĞI
ANTALYA KÜLTÜR VARLIKLARINI KORUMA BÖLGE KURULU
KARAR

Toplantı Tarihi ve No. : 31.03.2015/110
Karar Tarihi ve No. : 31.03.2015/3599

Toplantı Yeri
ANTALYA

Antalya İli, Demre ilçesi, 2015 yılı Tespit ve Tescil Programında yer alan Demre Çayı kuzeyindeki kültür varlıklarının tespiti kapsamında Belören Mahallesi, Göynük ve Karabel Mevkilerinde yer alan tescilli sit alanları arasında kalan bölgede yeni tespiti yapılan antik yerleşim alanlarının tesciline ilişkin Antalya Kültür Varlıklarını Koruma Bölge Kurulu Müdürlüğü uzmanlarının yerinde yaptığı incelemeler sonucu hazırlanan 20.03.2015 tarihli inceleme raporu okundu, ekleri ve dosyası incelendi, yapılan görüşmeler sonucunda;

Antalya İli, Demre ilçesi, Belören Mahallesi, Göynük ve Karabel Mevkilerinde yer alan tescilli sit alanları arasında kalan Bulgurlubelen-Kocabelen-Memekağaç-Taşarası-Belkuyu ve Karapırnal ile Çayyurt Mevkiisinin kuzeybatı kısmında Kocabelen Tepesinin güneyinde tespit edilen antik yerleşim alanlarında, Antalya Kültür Varlıklarını Koruma Bölge Kurulu Müdürlüğü uzmanlarınca Tespit-Tescil programı kapsamında yerinde yapılan incelemeler sonucu hazırlanarak, Kurulumuza sunulan bilgi ve belgeler Kültür Varlıklarını Koruma mevzuatı çerçevesinde değerlendirildiğinde;

Demre Bölgesinin antik dönemdeki dağlık kırsal yerleşimlerindeki tarımsal üretim, demografik yapı, sosyal ve kültürel yaşantıyı günümüze taşıyan taşınmaz kültür varlıklarına ait kalıntıların bulunduğu kararımız eki haritada işaretlenen alanın 2863 sayılı yasanın 3.ve 6. maddeleri kapsamında kaldığı anlaşıldığından, aynı yasanın 7. maddesi uyarınca I. Derece Arkeolojik Sit Alanı olarak,

Tespit edilen antik yerleşim alanlarının antik dönemde oluşturulmuş tarım terasları ve patikalar ile bir bütünlük arz etmesi, bölgedeki yoğun bitki dokusunun bu bütünlüğü sağlayan muhtemel yapı kalıntılarının tespitini zorlaştırması nedeniyle yapılan çevresel gözlemler sonucunda kültür varlığı veya kalıntısı bulunma olasılığı olan alanlardan olması,

I.Derece Arkeolojik Sit Alanlarıyla etkileşim içinde bulunması ve bozulmamış topoğrafik yapısı da dikkate alındığında alan bütünlüğünde korunmasında kısa ve uzun vadede kamu yararı olduğu düşünülen alanlardan olması nedenleriyle kararımız eki 1/25000 haritada işaretlenen Demre Bölgesi içinde benzer kırsal yerleşim tipolojisini gösteren antik yerleşim alanlarını bütünleyen alanın ise Kültür Varlıkları ve Müzeler Genel Müdürlüğünün 28.03.2014 tarih ve 62747 sayılı yazısı da dikkate alınarak III. Derece Arkeolojik Sit Alanı olarak tescil edilmesine,

III. Derece Arkeolojik Sit Alanına ilişkin 2863 sayılı yasanın 17. maddesi gereğince Geçiş Dönemi Yapılanma Koşullarının belirlenmesine yönelik Antalya Kültür Varlıklarını Koruma Bölge Kurulu Müdürlüğünce yapılacak çalışmanın Kurulumuza iletilmesine,

Mermer sahası faaliyetlerine yönelik taleplerin yoğun olduğu ancak henüz herhangi bir faaliyetin olmadığı I. ve III. Derece Arkeolojik Sit Alanlarında, Koruma Yüksek Kurulunun arkeolojik sit alanlarına ilişkin 05.11.1999 tarih ve 658 sayılı ilke kararı uyarınca taş, toprak, kum vb. alınmamasına, kireç, taş, tuğla, mermer, kum, maden vb. ocakların açılmamasına, toprak, çöp, çöp, sanayi atığı ve benzeri malzeme dökülmemesine karar verildi.

BAŞKAN

Yrd.Doç.Dr.İbrahim BAKIR
İMZA

BAŞKAN YARDIMCISI

Prof.Dr.H.Sabri ALANYALI
İMZA

Üye

Prof.Dr. Ziya GENÇEL
İMZA

Üye

Yrd.Doç.Dr.Zekeriya ŞİMŞİR
İMZA

Üye

Prof.Dr.Bilal SÖĞÜT
İMZA

Üye

Doç.Dr.Dicle AYDIN
İMZA

Üye

Emel BOYACIOĞLU
İMZA

Üye

Yaşar PARLAYÜKSEL
Ant.Büyükşehir Bld.Tem.
İMZA

Üye

Demre Bld.Tem.
(BULUNMADI)

Üye

Nermin KARAGÖZ
Demre Müze Md.
İMZA

Üye

Mehmet BAHAR
Ant Orman Bölge Md.Tem.
İMZA

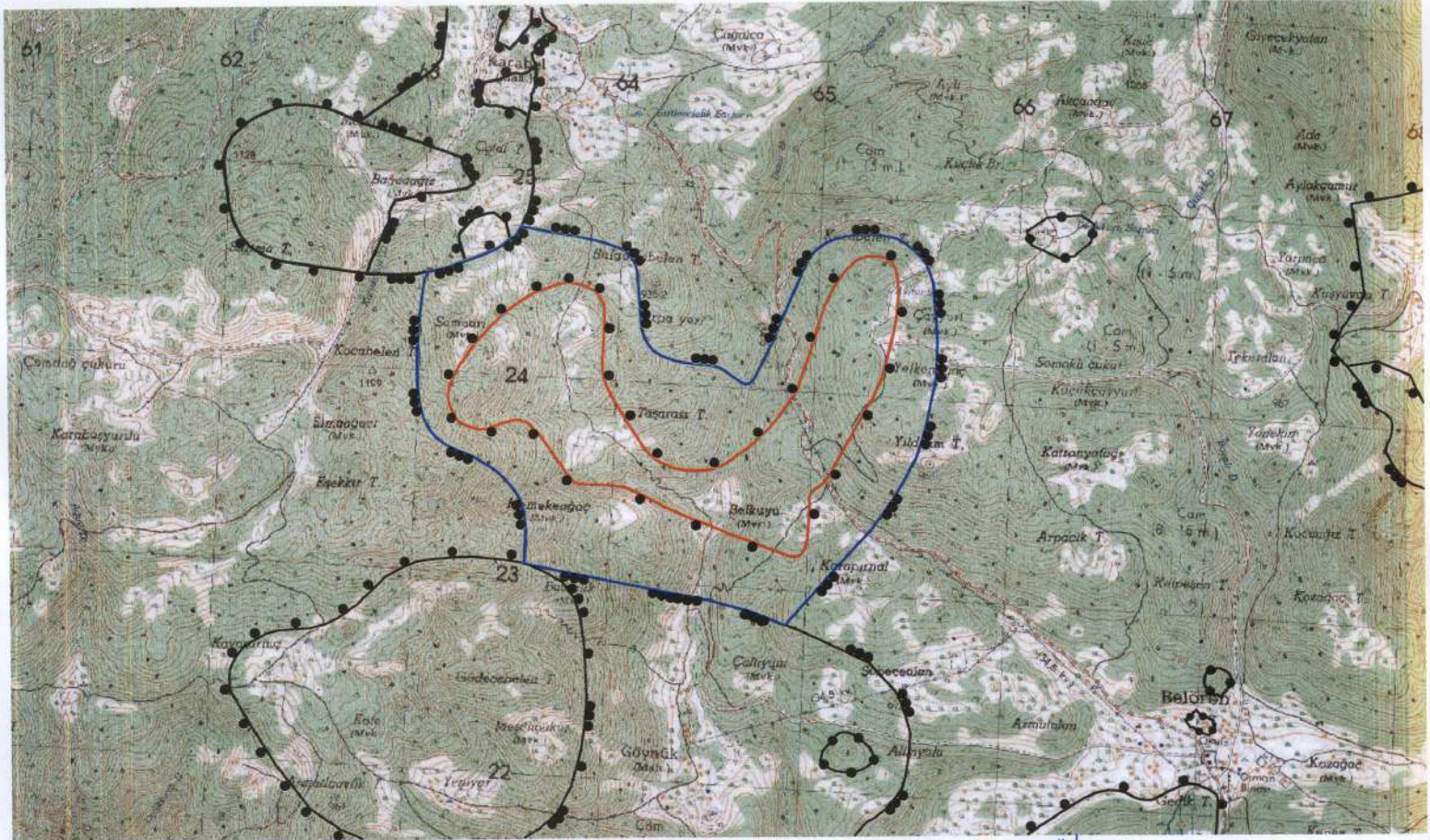

ANTALYA KÜLTÜR VARLIKLARINI
KORUMA BÖLGE KURULU 2015

GÖSTERİM	
	I. DERECE ARKEOLOJİK SİT ALANI
	II. DERECE ARKEOLOJİK SİT ALANI
	III. DERECE ARKEOLOJİK SİT ALANI
PAFTA NO:	P23-b3
PROJEKSİYON:	U.T.M. DATUM: ED50
DİLİM GENİŞLİĞİ:	6 D.O.M. 27
ÖLÇEK	1/25000

Gökhan NERGİZ
Harita Mühendisi

Antalya Kültür Varlıklarını
Koruma Bölge Kurulu'nun
31.03.2015 Tarih 3559 sayılı
Kararı Ekidir.

[Handwritten signatures and stamps]

Antalya Kültür Varlıklarını
Koruma Bölge Kurulu nun
31.03.2015 Tarihli 3599 sayılı

Karar Ekidir.

NoktaNo	Y	X	NoktaNo	Y	X	NoktaNo	Y	X	NoktaNo	Y	X	NoktaNo	Y	X
1ARK1	765404.68	4024541.25	1ARK60	764495.20	4023314.90	1ARK119	763272.17	4024166.27	3ARK1	765615.83	4024298.16	3ARK60	764293.19	4024133.76
1ARK2	765400.09	4024583.33	1ARK61	764420.45	4023581.97	1ARK120	763291.81	4023737.38	3ARK2	765601.82	4024426.78	3ARK61	764253.22	4024143.39
1ARK3	765405.64	4024494.02	1ARK62	764412.47	4023399.04	1ARK121	763239.12	4024118.22	3ARK3	765618.39	4024111.62	3ARK62	764216.02	4024157.23
1ARK4	765393.91	4024619.39	1ARK63	764374.76	4023581.36	1ARK122	763261.67	4023744.86	3ARK4	765580.22	4024593.73	3ARK63	764181.52	4024176.28
1ARK5	765389.69	4024639.82	1ARK64	764371.40	4023588.95	1ARK123	763239.26	4023752.88	3ARK5	765566.11	4024633.90	3ARK64	764162.36	4024192.25
1ARK6	765401.16	4024429.46	1ARK65	764277.62	4023399.59	1ARK124	763225.17	4023759.03	3ARK6	765551.70	4024606.31	3ARK65	764139.24	4024223.12
1ARK7	765384.72	4024656.26	1ARK66	764252.21	4023613.13	1ARK125	763200.28	4024055.06	3ARK7	765530.88	4024702.19	3ARK66	764124.48	4024249.46
1ARK8	765396.79	4024380.56	1ARK67	764214.74	4023632.75	1ARK126	763213.77	4023766.04	3ARK8	765573.92	4023631.84	3ARK67	764113.05	4024287.11
1ARK9	765373.69	4024675.27	1ARK68	764207.00	4023424.27	1ARK127	763202.72	4023775.57	3ARK9	765500.05	4024735.18	3ARK68	764106.53	4024327.08
1ARK10	765363.88	4024690.42	1ARK69	764162.79	4023674.05	1ARK128	763193.07	4023786.43	3ARK10	765541.30	4023716.04	3ARK69	764084.36	4024501.85
1ARK11	765338.52	4024705.75	1ARK70	764114.44	4023740.84	1ARK129	763166.06	4023986.09	3ARK11	765475.60	4024756.84	3ARK70	764081.99	4024520.16
1ARK12	765366.93	4024205.93	1ARK71	764111.25	4023464.01	1ARK130	763171.31	4023816.32	3ARK12	765521.45	4023669.30	3ARK71	764074.61	4024572.09
1ARK13	765317.98	4024712.94	1ARK72	764070.37	4023478.60	1ARK131	763155.58	4023960.91	3ARK13	765499.71	4023622.44	3ARK72	764061.49	4024615.96
1ARK14	765337.68	4024081.98	1ARK73	764040.47	4023845.58	1ARK132	763161.16	4023836.03	3ARK14	765426.96	4024791.76	3ARK73	764154.81	4022981.01
1ARK15	765288.17	4024716.37	1ARK74	763999.65	4023903.52	1ARK133	763150.13	4023937.75	3ARK15	765474.43	4023571.57	3ARK74	764042.22	4024641.78
1ARK16	765302.63	4023999.46	1ARK75	763973.88	4023943.80	1ARK134	763152.65	4023859.38	3ARK16	765386.99	4024811.74	3ARK75	764012.40	4024670.07
1ARK17	765234.82	4024714.43	1ARK76	763999.50	4023485.62	1ARK135	763146.69	4023916.64	3ARK17	765361.73	4024819.46	3ARK76	763987.50	4024686.18
1ARK18	765250.96	4023899.84	1ARK77	763921.16	4024329.96	1ARK136	763147.70	4023892.99	3ARK18	765431.90	4023493.08	3ARK77	763967.38	4024652.21
1ARK19	765198.70	4024699.84	1ARK78	763916.26	4024375.95	1ARK137	763146.30	4023899.76	3ARK19	765380.40	4023406.44	3ARK78	763919.77	4024705.87
1ARK20	765178.24	4024686.23	1ARK79	763940.71	4024006.85				3ARK20	765290.71	4024828.21	3ARK79	763878.63	4024715.79
1ARK21	765146.51	4024655.09	1ARK80	763921.57	4024246.97				3ARK21	765248.08	4024828.66	3ARK80	763832.37	4024724.34
1ARK22	765107.94	4024607.81	1ARK81	763910.24	4024404.25				3ARK22	765233.00	4023323.24	3ARK81	763753.64	4024737.11
1ARK23	765066.78	4024530.09	1ARK82	763931.42	4024037.01				3ARK23	765200.97	4024826.51	3ARK82	763708.55	4024743.66
1ARK24	765117.88	4023625.56	1ARK83	763924.83	4024066.27				3ARK24	765268.20	4023259.15	3ARK83	763635.25	4024752.62
1ARK25	765105.00	4023600.34	1ARK84	763920.34	4024114.07				3ARK25	765160.32	4024820.11	3ARK84	763635.30	4023239.78
1ARK26	765091.56	4023576.08	1ARK85	763898.94	4024424.84				3ARK26	765113.74	4024809.47	3ARK85	763637.80	4023183.44
1ARK27	765034.62	4024451.80	1ARK86	763885.15	4024445.28				3ARK27	765073.62	4024794.58	3ARK86	763647.86	4024773.16
1ARK28	765077.74	4023567.78	1ARK87	763858.73	4024467.43				3ARK28	765157.18	4023123.32	3ARK87	763662.24	4023326.57
1ARK29	765019.79	4024401.52	1ARK88	763833.00	4024476.35				3ARK29	765036.63	4024779.12	3ARK88	763677.91	4023063.38
1ARK30	765068.34	4023548.73	1ARK89	763806.10	4024487.95				3ARK30	764990.91	4024748.89	3ARK89	763653.84	4023392.69
1ARK31	765065.51	4023538.52	1ARK90	763848.80	4023483.57				3ARK31	764855.02	4024708.24	3ARK90	763644.15	4024716.76
1ARK32	765036.59	4023522.34	1ARK91	763773.04	4024495.92				3ARK32	765060.57	4022999.75	3ARK91	763621.00	4024700.86
1ARK33	764983.14	4024251.15	1ARK92	763827.16	4023486.38				3ARK33	764930.02	4024684.00	3ARK92	763647.22	4023447.65
1ARK34	765021.04	4023507.92	1ARK93	763808.76	4023492.85				3ARK34	764866.40	4022911.71	3ARK93	763680.00	4024666.22
1ARK35	765012.44	4023493.93	1ARK94	763726.65	4024496.79				3ARK35	764874.32	4024517.47	3ARK94	763628.82	4023514.42
1ARK36	765008.90	4023486.73	1ARK95	763782.27	4023518.20				3ARK36	764842.33	4024430.86	3ARK95	763638.16	4024637.19
1ARK37	765010.84	4023426.94	1ARK96	763710.43	4024495.78				3ARK37	764917.20	4022824.50	3ARK96	763683.14	4023542.02
1ARK38	765007.16	4023474.66	1ARK97	763749.14	4023561.14				3ARK38	764807.33	4024436.32	3ARK97	763676.32	4024612.30
1ARK39	765009.71	4023283.40	1ARK98	763684.39	4024491.66				3ARK39	764779.61	4024256.10	3ARK98	763623.56	4023575.52
1ARK40	765004.45	4023243.88	1ARK99	763713.18	4023605.28				3ARK40	764703.80	4024081.32	3ARK99	763624.73	4023569.54
1ARK41	764995.79	4023211.28	1ARK100	763613.39	4024462.75				3ARK41	764693.61	4024061.07	3ARK100	763619.69	4024578.42
1ARK42	764990.61	4023199.08	1ARK101	763549.08	4023669.90				3ARK42	764685.36	4024049.11	3ARK101	763612.11	4024546.99
1ARK43	764981.33	4023186.04	1ARK102	763616.26	4023728.00				3ARK43	764756.64	4022879.21	3ARK102	763612.88	4023632.09
1ARK44	764967.92	4023179.28	1ARK103	763554.00	4024436.32				3ARK44	764676.76	4024042.85	3ARK103	763612.45	4023653.45
1ARK45	764914.56	4024014.63	1ARK104	763572.79	4023770.29				3ARK45	764665.09	4024037.85	3ARK104	763604.13	4023678.89
1ARK46	764948.81	4023175.09	1ARK105	763551.25	4023782.80				3ARK46	764655.67	4024036.05	3ARK105	763610.01	4024514.46
1ARK47	764933.34	4023174.07	1ARK106	763489.59	4024392.84				3ARK47	764647.34	4024036.34	3ARK106	763605.24	4023717.95
1ARK48	764918.51	4023176.21	1ARK107	763520.22	4023791.95				3ARK48	764636.61	4024039.12	3ARK107	762997.36	4024481.06
1ARK49	764852.98	4023910.62	1ARK108	763496.04	4023791.14				3ARK49	764624.73	4024046.29	3ARK108	762988.42	4024441.51
1ARK50	764790.34	4023823.55	1ARK109	763472.86	4023785.54				3ARK50	764564.24	4024084.99	3ARK109	763026.47	4023769.46
1ARK51	764684.53	4023712.15	1ARK110	763432.68	4024347.41				3ARK51	764546.89	4024095.06	3ARK110	762982.64	4024383.52
1ARK52	764694.93	4023247.03	1ARK111	763429.63	4023769.97				3ARK52	764514.86	4024111.18	3ARK111	763014.35	4023798.00
1ARK53	764655.70	4023691.40	1ARK112	763389.63	4024305.26				3ARK53	764491.09	4024116.78	3ARK112	762975.14	4024299.62
1ARK54	764602.63	4023647.94	1ARK113	763407.54	4023781.57				3ARK54	764472.74	4024119.68	3ARK113	762995.06	4023858.83
1ARK55	764613.26	4023269.35	1ARK114	763387.11	4023751.52				3ARK55	764532.25	4022927.29	3ARK114	762971.72	4024206.19
1ARK56	764567.48	4023621.22	1ARK115	763336.30	4024251.86				3ARK56	764443.33	4024121.89	3ARK115	762986.71	4023910.01
1ARK57	764569.64	4023287.41	1ARK116	763351.99	4023737.94				3ARK57	764404.93	4024122.53	3ARK116	762973.21	4024126.61
1ARK58	764541.43	4023609.56	1ARK117	763319.20	4023735.04				3ARK58	764366.40	4024125.18	3ARK117	762975.48	4024052.86
1ARK59	764497.89	4023592.35	1ARK118	763306.93	4023735.29				3ARK59	764333.97	4024127.21	3ARK118	762980.27	4023935.80

GÖSTERİM

I. DERECE ARKEOLOJİK SİT ALANI			
III. DERECE ARKEOLOJİK SİT ALANI			
PAFTA NO:	P23-b3	U. T. M.	ED50
DİLİM GENİŞLİĞİ:	6	D. O. M.:	27
ÖLÇEK:	1/25000		

Gökhan NERGİZ
Harita Mühendisi

(Handwritten signatures and stamps)