

T.C.
KÜLTÜR VE TURİZM BAKANLIĞI
ANTALYA KÜLTÜR VARLIKLARINI KORUMA BÖLGE KURULU
KARAR

Toplantı Tarihi ve No. : 14.04.2015/111
Karar Tarihi ve No. : 14.04.2015/3650

Toplantı Yeri
ANTALYA

Antalya İli, Akseki İlçesi, Sinanhoca Mahallesi sınırlarında yapılmak istenen 3.461,32 metre uzunluğundaki enerji nakil hattının sit alanında kalıp kalmadığının bildirilmesinin istendiği Antalya Orman Bölge Müdürlüğü, İzin ve İrtifak Şube Müdürlüğü'nün 05.03.2015 tarih ve 461662 sayılı yazısı gereği alanda Antalya Kültür Varlıklarını Koruma Bölge Kurulu Müdürlüğü uzmanlarınca yerinde yapılan inceleme sonucu tespiti yapılan kalıntıların tesciline ilişkin hazırlanan 08.04.2015 tarihli rapor okundu, ekleri ve dosyası incelendi, yapılan görüşmeler sonucunda;

Antalya İli, Akseki İlçesi, Sinanhoca Mahallesi sınırlarında orman mülkiyetinde Kızılalan Mevkiinde, Antalya Kültür Varlıklarını Koruma Bölge Kurulu Müdürlüğü uzmanlarınca tespiti yapılan kültür varlıklarının 2863 sayılı yasanın 3. ve 6. maddeleri kapsamında kaldığı anlaşıldığından, söz konusu alanın aynı yasanın 7. maddesi uyarınca I.Derece Arkeolojik Sit Alanı olarak tescil edilmesine, I.Derece Arkeolojik Sit Alanı sınırlarına ilişkin hazırlanan 1/25000 ölçekli kararımız eki paftanın uygun bulunduğuna, sit alanında Koruma Yüksek Kurulu ilke kararlarının geçerli olduğuna karar verildi.

BAŞKAN

Yrd.Doç.Dr.İbrahim BAKIR
İMZA

BAŞKAN YARDIMCISI

Prof.Dr.H.Sabri ALANYALI
İMZA

Üye

Prof.Dr. Ziya GENÇEL
İMZA

Üye

Yrd.Doç.Dr.Zekeriya ŞİMŞİR
(BULUNMADI)

Üye

Prof.Dr.Bilal SÖĞÜT
İMZA

Üye

Doç.Dr.Dicle AYDIN
(BULUNMADI)

Üye

Emel BOYACIOĞLU
İMZA

Üye

Yaşar PARLAYÜKSEL
Ant.Büyükşehir Bld.Tem.
İMZA

Üye

Eren YENİDÜNYA
Akseki Bld.Tem.
İMZA

Üye

Güner KOZDERE
Side Müze Md.
İMZA

Üye

Mehmet BAHAR
Ant.Orman Bölge Md.
İMZA

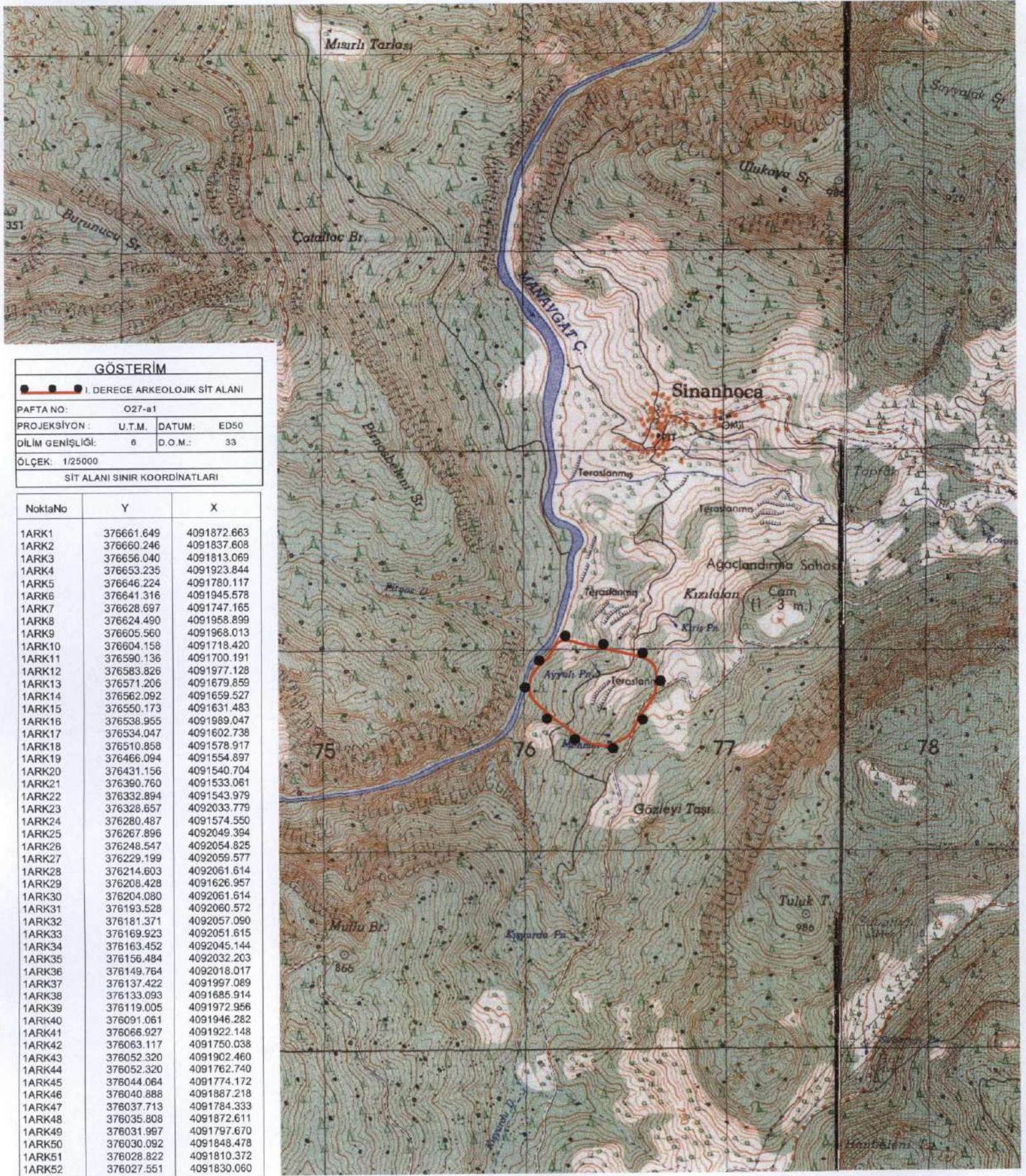

GÖSTERİM

● I. DERECE ARKEOLOJİK SİT ALANI

PAFTA NO:	O27-a1		
PROJEKSİYON :	U.T.M.	DATUM:	ED50
DİLİM GENİŞLİĞİ:	6	D.O.M.:	33
ÖLÇEK:	1/25000		
SİT ALANI SINIR KOORDİNATLARI			

NoktaNo	Y	X
1ARK1	376661.649	4091872.663
1ARK2	376660.246	4091837.608
1ARK3	376656.040	4091813.069
1ARK4	376653.235	4091923.844
1ARK5	376646.224	4091780.117
1ARK6	376641.316	4091945.578
1ARK7	376628.697	4091747.165
1ARK8	376624.490	4091958.899
1ARK9	376605.560	4091968.013
1ARK10	376604.158	4091718.420
1ARK11	376590.136	4091700.191
1ARK12	376583.826	4091977.128
1ARK13	376571.206	4091679.859
1ARK14	376562.092	4091659.527
1ARK15	376550.173	4091631.483
1ARK16	376538.955	4091989.047
1ARK17	376534.047	4091602.738
1ARK18	376510.858	4091578.917
1ARK19	376466.094	4091554.897
1ARK20	376431.156	4091540.704
1ARK21	376390.760	4091533.061
1ARK22	376332.894	4091543.979
1ARK23	376328.657	4092033.779
1ARK24	376280.487	4091574.550
1ARK25	376267.896	4092049.394
1ARK26	376248.547	4092054.825
1ARK27	376229.199	4092059.577
1ARK28	376214.603	4092061.614
1ARK29	376208.428	4091626.957
1ARK30	376204.080	4092061.614
1ARK31	376193.528	4092060.572
1ARK32	376181.371	4092057.090
1ARK33	376169.923	4092051.615
1ARK34	376163.452	4092045.144
1ARK35	376156.484	4092032.203
1ARK36	376149.764	4092018.017
1ARK37	376137.422	4091997.089
1ARK38	376133.093	4091685.914
1ARK39	376119.005	4091972.956
1ARK40	376091.061	4091946.282
1ARK41	376066.927	4091922.148
1ARK42	376063.117	4091750.038
1ARK43	376052.320	4091902.460
1ARK44	376052.320	4091762.740
1ARK45	376044.064	4091774.172
1ARK46	376040.888	4091887.218
1ARK47	376037.713	4091784.333
1ARK48	376035.808	4091872.611
1ARK49	376031.997	4091797.670
1ARK50	376030.092	4091848.478
1ARK51	376028.822	4091810.372
1ARK52	376027.551	4091830.060

Gökhan NERGİZ
Harita Mühendisi

Antalya Kültür Varlıklarını
Koruma Bölge Kurulu'nun
14.04.2015 Tarih ...3650... sayılı
Karar Ekidir.

UYGUN BULUNDU