

2/36
CH

33.02.1822

T.C.
KÜLTÜR VE TURİZM BAKANLIĞI
ADANA KÜLTÜR VARLIKLARINI KORUMA BÖLGE KURULU
KARAR

Toplantı Tarihi ve No : 29.12.2022 -507
Karar Tarihi ve No 29.12.2022 -15686

Toplantı Yeri
ADANA

Mersin ili, Erdemli ilçesi, Kumkuyu-Tırtar Mahallesi, özel mülkiyete ait 35,36,38 ve mülkiyeti hazineye ait olan 37 parselde tespit edilen kültür varlıklarının 1. derece arkeolojik sit alanı olarak tescil edilmesine ilişkin; Mersin İl Kültür ve Turizm Müdürlüğü'nün 22.08.2022 tarih 2830969 sayılı yazısı, Adana Koruma Kurulu Müdürlüğü'nün 03.11.2022 tarih ve 3073062 sayılı yazısı, Mersin Çevre, Şehircilik ve İklim Değişikliği İl Müdürlüğü'nün 4971515 sayılı, DSİ 6. Bölge Müdürlüğü'nün 2853512 sayılı, Maden ve Petrol İşleri Genel Müdürlüğü'nün 2022430760 sayılı görüş yazıları, Adana Koruma Bölge Kurulu Müdürlüğü uzmanlarınca hazırlanan 22.12.2022 tarih ve 1791915 sayılı yerinde inceleme raporu okundu, ekleri ve işlem dosyası incelendi, yapılan görüşmeler sonucunda;

Mersin ili, Erdemli ilçesi, Kumkuyu-Tırtar Mahallesi, özel mülkiyete ait 35,36,38 parseller ve mülkiyeti hazineye ait olan 37 parselde tespit edilen kültür varlıklarının (sarnıç ve mimari yapı kalıntısı) 2863 sayılı Yasanın 6. Maddesi kapsamında kültür varlığı niteliği taşıdığı Koruma Bölge Kurulu Müdürlüğü uzmanlarınca hazırlanan 22.12.2022 gün ve 1791915 sayılı rapordan anlaşıldığından kararımız eki 1/1000 ölçekli haritada koordinatlarıyla belirtildiği şekilde 1. derece arkeolojik sit alanı olarak tescil edilmesine, kararımız eki tescil fişi ve sit haritasının uygun olduğuna, Kültür ve Tabiat Varlıklarını Koruma Yüksek Kurulunun, Arkeolojik Sitler, Koruma ve Kullanma Koşulları başlıklı 05.11.1999 gün ve 658 sayılı ilke kararının 1. Maddesinde belirtilen hükümlerinin geçerli olduğuna ve bu hükümlerin Geçiş Dönemi Koruma Esasları ve Kullanma Koşulları olarak kabul edilmesine karar verildi.

KUMKUYU TIRTAR BAHÇECİK MEVKİİ 1. DERECE ARKEOLOJİK SİT ALANI TESCİL HARİTASI

İL: MERSİN

İLÇE: ERDEMLİ

MAHALLE: KUMKUYU TIRTAR

ADA/PARSEL: 103/35, 36, 37, 38



1/2000

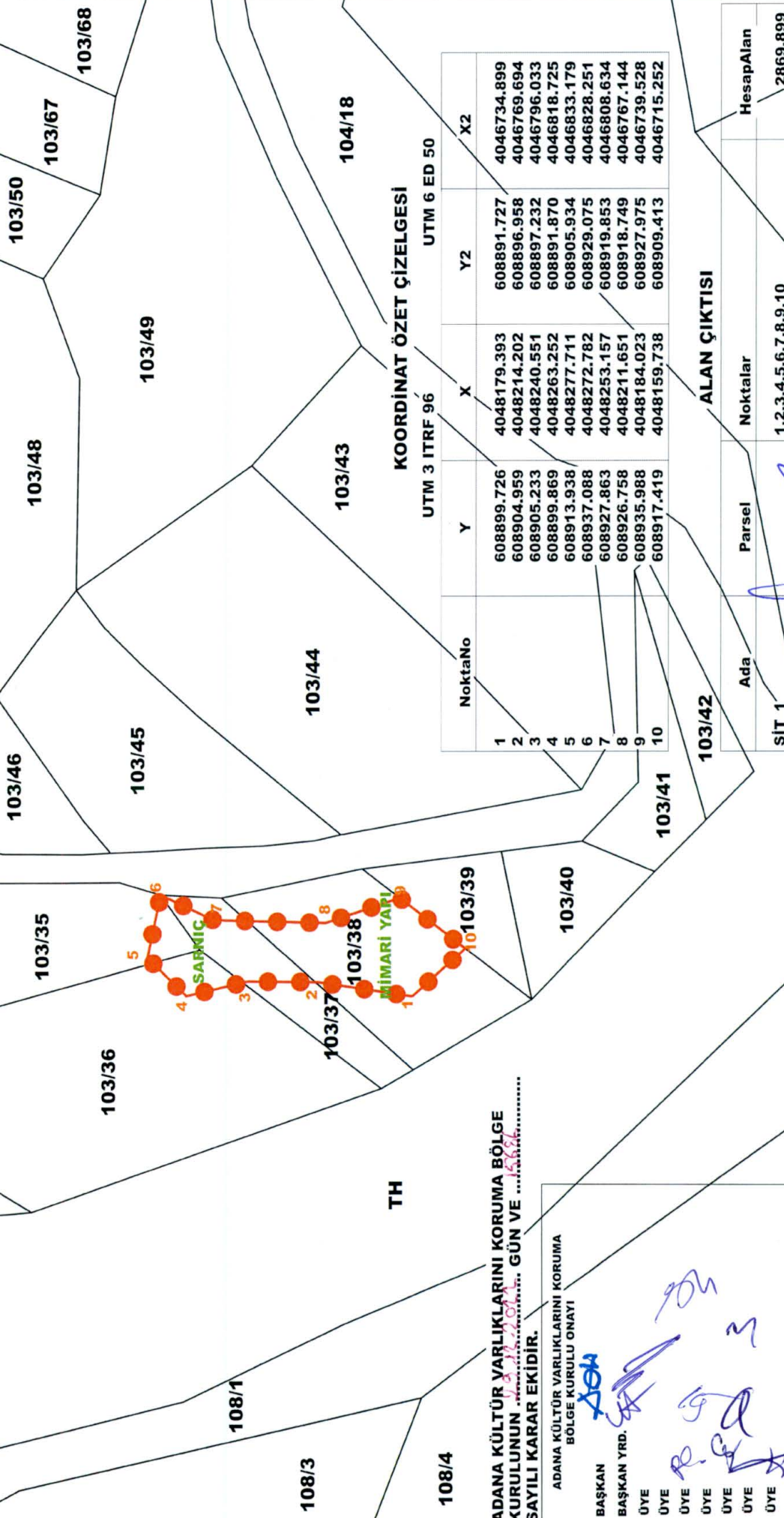

TH

108/4

ADANA KÜLTÜR VARLIKLARINI KORUMA BÖLGE KURULUNUN GÜN VE SAYILI KARAR EKİDİR.

ADANA KÜLTÜR VARLIKLARINI KORUMA BÖLGE KURULU ONAYI

BAŞKAN

BAŞKAN YRD.

ÜYE

ÜYE

ÜYE

ÜYE

ÜYE

ÜYE

ÜYE

ÜYE

LEJANT



I. DERECE ARKEOLOJİK SİT

KADASTRAL PARSEL SINIRI

KOORDİNAT ÖZET ÇİZELGESİ

UTM 3 ITRF 96

UTM 6 ED 50

NoktaNo	Y	X	Y2	X2
1	608899.726	4048179.393	608891.727	4046734.899
2	608904.959	4048214.202	608896.958	4046769.694
3	608905.233	4048240.551	608897.232	4046796.033
4	608899.869	4048263.252	608891.870	4046818.725
5	608913.938	4048277.711	608905.934	4046833.179
6	608937.088	4048272.782	608929.075	4046828.251
7	608927.863	4048253.157	608919.853	4046808.634
8	608926.758	4048211.651	608918.749	4046767.144
9	608935.988	4048184.023	608927.975	4046739.528
10	608917.419	4048159.738	608909.413	4046715.252

ALAN ÇIKTISI

Ada	Parsel	Noktalar	HesapAlan
SIT_1		1,2,3,4,5,6,7,8,9,10	2869.899

HAZIRLAYANLAR

Gözel İnce ÇODAZ

Arkeolojik

RUMEYSA ÇETİN
HARİTA MÜHENDİSİ

AVRUPA KONSEYİ	DOĞAL VE KÜLTÜREL VARLIKLARI KORUMA ENVANTERİ	D.K.V.K.E.	SİT	ENVANTER NO:
T Ü R K İ Y E	KÜLTÜR VARLIKLARI VE MÜZELER GENEL MÜDÜRLÜĞÜ			HARİTA NO:
İLİ :	Mersin	İLÇESİ : Erdemli	MAHALLE KÖY VEYA MEVKİLİ : Kumkuyu-Tırtar	KADASTRO : ADA 103 PARSE L 35-36-37-38
ADI	Bahçecik Mevki 1. Derece Arkeolojik Sit Alanı			

GENEL TANIM :

Mersin ili, Erdemli ilçesi, Kumkuyu-Tırtar Mahallesi 103 ada 35-36-37-38 parselde alan üzerinde antik döneme ait mimari duvar kalıntısı (kapı lentosu) ve samıç tespit edilmiştir. Söz konusu alanın kısmen makilik alan içerisinde yer alması sebebiyle makilik alan dışında kalan kısımlar incelendiğinde alanın 2863 sayılı yasanın 6.maddesi kapsamında tanımlanan yerlerden olduğu anlaşılmaktadır.

ŞİMDİKİ TEHLİKELER : Tanımsal Faaliyetler

ŞİMDİKİ DURUM :

SİT POTANSİYELİ : 1.Derece Arkeolojik Sit Alanı

ŞİMDİKİ KORUMA : Korumasız.

ÖNERİLEN KORUMA : Tescillenerek koruma altına alınması.

Adana Kültür Varlıklarını Koruma Bölge Kurulu Onayı

Başkan **ADN**
Başkan Yard. **LVA**
Üye **RE**
Üye **KY**
Üye **d**
Üye **ay**
Üye **f**
Üye **ay**

KORUMA DERECESESİ : 1. Derece Arkeolojik Sit Alanı

HAZIRLAYANLAR :

Cihan ÇİĞDEMİR
Arkeolog

Gerçek İnanc CUDAL
Arkeolog

Hüseyin TEKİN
Arkeolog

KONTROL EDEN :

Almila PAMPAL
Bölge Kurulu Müdürü

REVİZYON

G.M.E.E.A.Y.K. ONAYI : /200...

HARİTALAR, FOTOĞRAFLAR

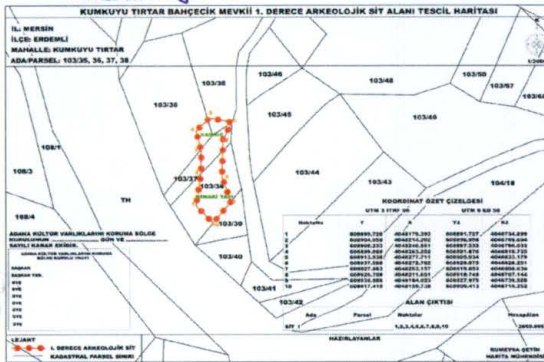

Adana Kültür Varlıklarını
Koruma Bölge Kurulunun
29.12.22 gün...15686 sayılı
Karar Ekidir

HARİTALAR, FOTOĞRAFLAR



Handwritten blue ink notes and symbols:

- CA
- 3
- R
- 4
- ~
- ~
- ~