

T.C.
KÜLTÜR VE TURİZM BAKANLIĞI
ANTALYA KÜLTÜR VARLIKLARINI KORUMA BÖLGE KURULU

KARAR

Toplantı Tarihi ve No. : 19.02.2013/45
Karar Tarihi ve No. : 19.02.2013/1439

Toplantı Yeri
ANTALYA

Antalya İli, Serik ilçesi, Aşağıoba Köyü sınırları içerisinde bulunan Eski Cami ve Kalegediği Çeşmesi ile arkeolojik kalıntıların tesciline ilişkin, Mustafa YEKEN'in 23.10.2012 tarihli e-posta iletilisi, Antalya Vakıflar Bölge Müdürlüğünün 20.12.2012 tarih ve 4354 sayılı, 10.01.2013 tarih ve 157 sayılı yazıları ile Antalya Kültür Varlıklarını Koruma Bölge Kurulu Müdürlüğü uzmanlarının 15.02.2013 tarihli raporu okundu, ekleri ve dosyası incelendi, yapılan görüşmeler sonucunda;

Antalya İli, Serik ilçesi, Aşağıoba Köyü sınırları içerisinde bulunan kültür varlıklarına ilişkin Kurulumuza sunulan bilgi ve belgelerin değerlendirilmesinde;

Kale Tepenin kuzeybatısındaki tepe ve Aşağıoba Eski Caminin üzerinde bulunduğu düzlük alanı da kapsayan bölgede antik dönem çiftlik yerleşimine ait kalıntıların bulunduğu anlaşıldığından, kararımız eki 1/25000 ölçekli haritada sınırları gösterilen alanın 2863 sayılı yasanın 3. ve 6. maddeleri gereğince I. Derece Arkeolojik Sit Alanı olarak, Eski Camii, Kalegediği Çeşmesi ve Kale Tepenin kuzeyinde yer alan yapı kalıntısının ise kültür varlığı özelliği taşıması nedeniyle "Korunması Gerekli Taşınmaz Kültür Varlığı" olarak tescil edilmelerine,

Eski Cami, Kalegediği Çeşmesi ve yapı kalıntısının koruma grubunun Kültür Varlıklarını Koruma Yüksek Kurulunun 05.11.1999 tarih ve 660 sayılı ilke kararı uyarınca I. Grup olarak belirlenmesine,

Eski Caminin I. Derece Arkeolojik Sit Alanı içerisinde kalması nedeniyle ayrıca koruma alanı belirlenmesine gerek görülmediğine, Kalegediği Çeşmesi ve yapı kalıntısının koruma alanı sınırlarının ise kararımız eki aynı 1/25000 ölçekli haritada gösterildiği şekilde belirlenmesine,

2863 sayılı yasanın 8. maddesi uyarınca koruma alanlarında Kurulumuzdan izinsiz herhangi bir inşai ve fiziki uygulamada bulunulmamasına, I. Derece Arkeolojik Sit Alanı sınırları içerisinde de Kültür Varlıklarını Koruma Yüksek Kurulunun Arkeolojik Sitlere ilişkin ilke kararı koşullarının geçerli olduğuna,

Batı cephe duvarının tamamı ile kuzey ve güney cephesinin büyük bir bölümü bakımsızlık ve doğal şartlar nedeniyle yıkılmış durumda olan mülkiyeti Köy Tüzel Kişiliğine ait Eski Caminin, ilgili kurumlarca ivedilikle rölövesinin alınarak, onarımına yönelik olarak hazırlanacak restorasyon projesinin değerlendirilmek üzere Kurulumuza iletilmesine karar verildi.

BAŞKAN

Prof.Dr. Nevzat ÇEVİK
İMZA

BAŞKAN YARDIMCISI

H.Bülent BAYKAL
İMZA

Üye

Prof.Dr. Ziya GENÇEL
İMZA

Üye

Doç.Dr.H.Sabri ALANYALI
İMZA

Üye

Yrd.Doç.Dr.Zekeriya ŞİMŞİR
İMZA

Üye

Yrd.Doç.Dr.İbrahim BAKIR
İMZA

Üye

Emel BOYACIOĞLU
İMZA

Üye

Filiz ATAY
Antalya Valilik Tem.
İMZA

Üye

Mustafa DEMİREL
Antalya Müze Md.
İMZA

Üye

Mustafa EMEK
Antalya Vakıflar Bölge Md.
İMZA

Üye

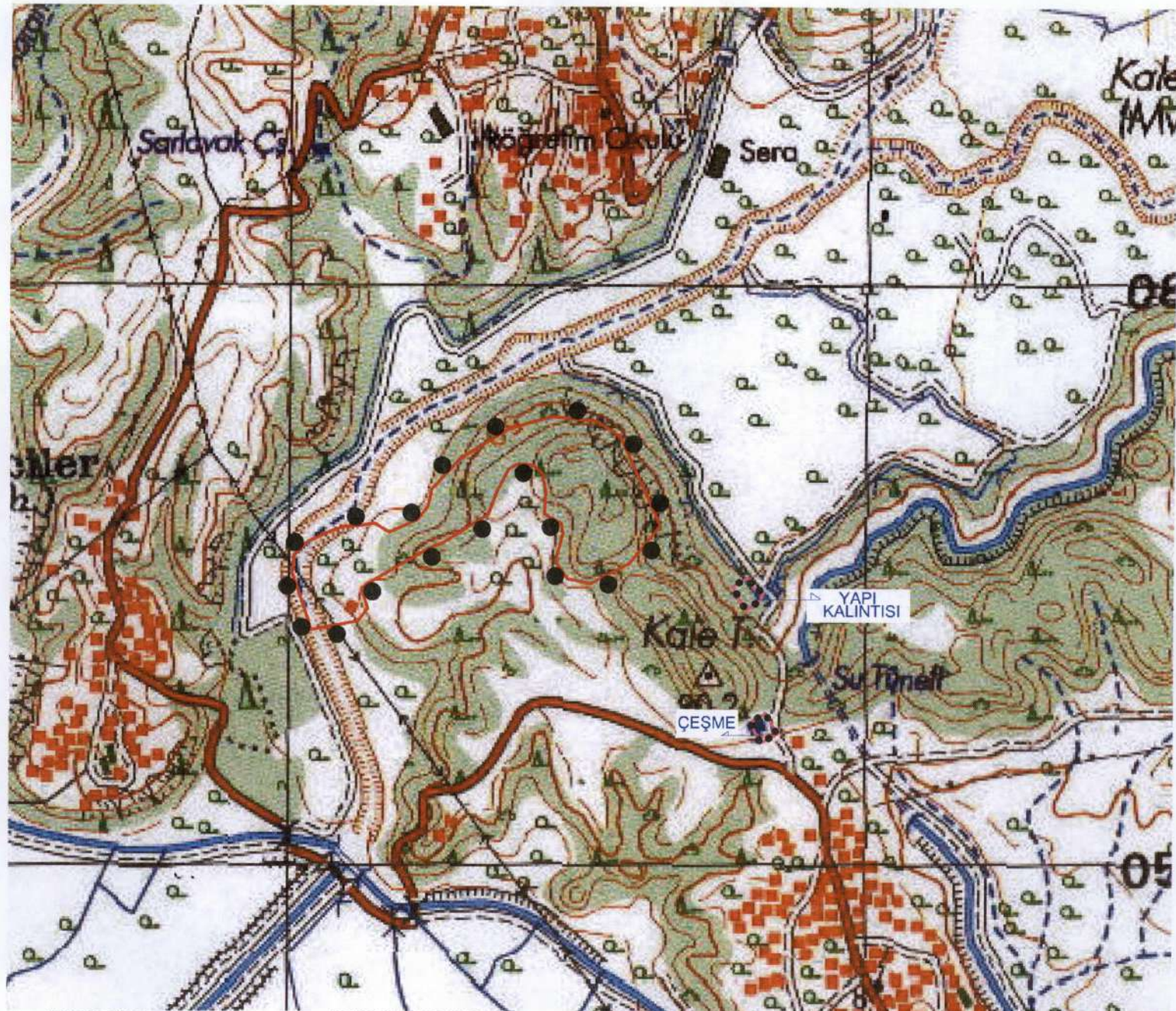

1. DERECE ARKEOLOJİK SİT ALANI

YAPI KALINTISI KORUMA ALANI

NoktaNo	Y	X
1ARKSİT1	315643.52	4105584.32
1ARKSİT2	315590.77	4105519.20
1ARKSİT3	315573.81	4105739.17
1ARKSİT4	315533.70	4105764.81
1ARKSİT5	315523.48	4105484.35
1ARKSİT6	315483.79	4105492.76
1ARKSİT7	315476.13	4105571.42
1ARKSİT8	315472.20	4105588.54
1ARKSİT9	315462.98	4105523.23
1ARKSİT10	315457.54	4105596.46
1ARKSİT11	315456.70	4105772.99
1ARKSİT12	315445.60	4105643.05
1ARKSİT13	315442.90	4105604.97
1ARKSİT14	315438.56	4105675.18
1ARKSİT15	315424.08	4105688.76
1ARKSİT16	315398.53	4105691.65
1ARKSİT17	315381.22	4105681.76
1ARKSİT18	315382.23	4105752.12
1ARKSİT19	315361.83	4105643.61
1ARKSİT20	315346.86	4105604.13
1ARKSİT21	315297.35	4105700.08
1ARKSİT22	315268.63	4105553.53
1ARKSİT23	315248.11	4105646.41
1ARKSİT24	315242.08	4105543.63
1ARKSİT25	315241.97	4105616.36
1ARKSİT26	315223.38	4105593.27
1ARKSİT27	315175.74	4105571.74
1ARKSİT28	315149.81	4105587.45
1ARKSİT29	315138.60	4105440.10
1ARKSİT30	315135.84	4105481.46
1ARKSİT31	315127.90	4105473.80
1ARKSİT32	315121.51	4105418.14
1ARKSİT33	315120.63	4105582.86
1ARKSİT34	315094.36	4105581.07
1ARKSİT35	315067.90	4105570.98
1ARKSİT36	315040.80	4105403.43
1ARKSİT37	315034.44	4105555.09
1ARKSİT38	315028.42	4105442.55
1ARKSİT39	315014.24	4105481.19
1ARKSİT40	315011.22	4105531.80
1ARKSİT41	315007.48	4105501.12

NoktaNo	Y	X
KA1/1	315822.47	4105470.95
KA1/2	315817.48	4105457.04
KA1/3	315812.91	4105473.77
KA1/4	315805.79	4105476.95
KA1/5	315794.28	4105440.04
KA1/6	315794.67	4105494.22
KA1/7	315784.85	4105453.47
KA1/8	315768.45	4105480.10

ÇEŞME KORUMA ALANI

NoktaNo	Y	X
KA2/1	315847.31	4105225.34
KA2/2	315827.75	4105261.04
KA2/3	315819.37	4105210.20
KA2/4	315799.98	4105246.00

GÖSTERİM			
SİT DURUMU	●●●●●	DERECE ARKEOLOJİK SİT ALANI	
	●●●●●	KORUMA ALANI	
PAFTA NO:	N25-c3		
PROJEKSİYON :	U.T.M.	DATUM:	ED50
DİLİM GENİŞLİĞİ:	6	D.O.M.:	33
ÖLÇEK:	1/10000		

Gökhan NERGİZ
Harita Mühendisi

Antalya Kültür Varlıklarını
Koruma Bölge Kurulu'nun
19.2.2013 Tarih ...1439... sayılı
Karar Ekidir.