

T.C.
KÜLTÜR VE TURİZM BAKANLIĞI
ANTALYA KÜLTÜR VARLIKLARINI KORUMA BÖLGE KURULU

KARAR

Toplantı Tarihi ve No. : 20.03.2013/48
Karar Tarihi ve No. : 20.03.2013/1545

Toplantı Yeri
ANTALYA

Isparta İli, Sütçüler İlçesi, Çobanisa Köyü sınırları içerisinde Küffattaşı Tepesi üzerinde bulunan antik yapı kalıntılarının tesciline ilişkin Isparta Valiliği İl Kültür ve Turizm Müdürlüğünün 05.02.2013 tarih ve 581 sayılı yazısı ve ekleri ile bu alanda yapılan kaçak kazı sonucu açılan çukurların kapatılmasına ilişkin Isparta Valiliği İl Kültür ve Turizm Müdürlüğünün 06.02.2013 tarih ve 606 sayılı yazısı okundu, ekleri ve dosyası incelendi, yapılan görüşmeler sonucunda;

Isparta İli, Sütçüler İlçesi, Çobanisa Köyü sınırları içerisinde Küffattaşı Tepesi üzerinde bulunan antik yapı kalıntılarının 2863 sayılı yasanın 3. ve 6.maddeleri gereği kararımız eki 1/25.000 ölçekli paftada gösterildiği şekilde I.Derece Arkeolojik Sit Alanı olarak tescil edilmesine ve bu alanda Arkeolojik Sitlerle ilgili ilke kararlarının geçerli olduğuna, söz konusu alanda kaçak kazı yapanlar hakkında yasal işlem başlatıldığı Kurulumuza sunulan belgelerden anlaşıldığından tekrar yasal soruşturma açılmasına gerek görülmediğine, kaçak kazı çukurlarının Isparta Müze Müdürlüğüne kapatılmasına ve bu alanda tekrar kaçak kazı yapılmasının önlenmesi amacıyla mahalli kolluk kuvvetlerince gerekli önlemlerin alınması gerektiğine karar verildi

BAŞKAN

Prof.Dr. Nevzat ÇEVİK
İMZA

BAŞKAN YARDIMCISI

H.Bülent BAYKAL
İMZA

Üye

Prof.Dr. Ziya GENÇEL
İMZA

Üye

Doç.Dr.H.Sabri ALANYALI
İMZA

Üye

Yrd.Doç.Dr.Zekeriya ŞİMŞİR
İMZA

Üye

Yrd.Doç.Dr.İbrahim BAKIR
İMZA

Üye

Emel BOYACIOĞLU
İMZA

Üye

Mehmet UÇAN
Isparta Valilik Tem.
İMZA

Üye

Mustafa AKASLAN
Isparta Müze Md.
İMZA

Üye

Üye

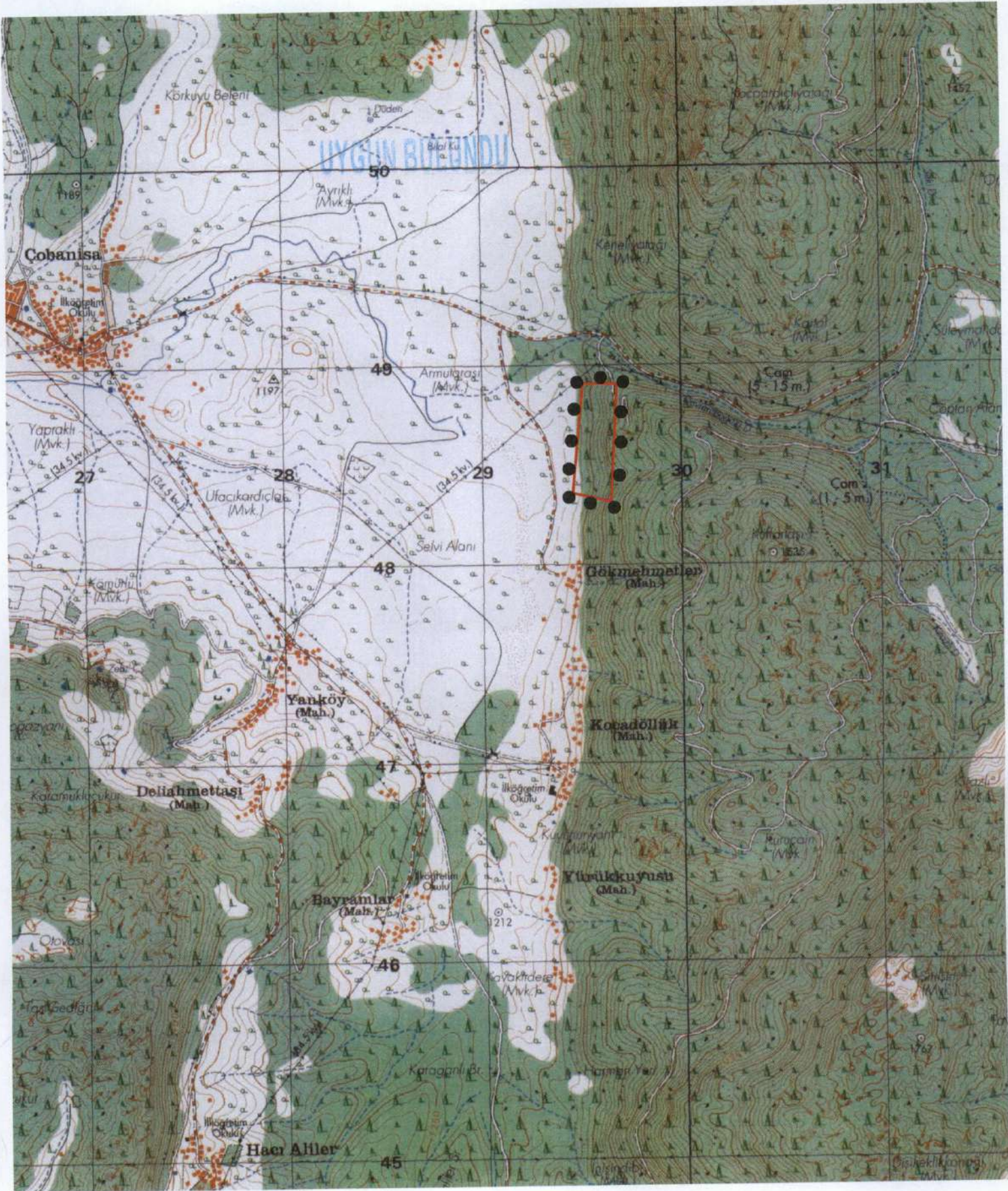

KÜFFARTASI TEPESİ YERLEŞİM ALANI
I.DERECE ARKEOLOJİK SİT ALANI
SINIR KOORDİNATLARI
UTM 6 - ED50 - DOM 33

NoktaNo	Y	X
1ARKSİT_1	329453.000	4148360.000
1ARKSİT_2	329646.000	4148317.000
1ARKSİT_3	329676.000	4148907.000
1ARKSİT_4	329505.000	4148908.000

GÖSTERİM

●●●●● I.DERECE ARKEOLOJİK SİT ALANI SINIRI
PAFTA : N26 A1
ÖLÇEK : 1 / 25000

Antalya Kültür Varlıklarını

Koruma Bölge Kurulu'nun

20.03.2013 Tarih..15.45... sayılı
Karar Ektir.

ALP NUR
Harita Mühendisi