

T.C.
KÜLTÜR VE TURİZM BAKANLIĞI
ANTALYA KÜLTÜR VARLIKLARINI KORUMA BÖLGE KURULU

KARAR

Toplantı Tarihi ve No. : 15.04.2013/49
Karar Tarihi ve No. : 15.04.2013/1560

Toplantı Yeri
ANTALYA

Antalya İli, Aksu İlçesi, Topallı Köyü, Ellezalanı Mevkiinde yer alan mülkiyeti Köy Tüzel Kişiliğine ait mezarlık ile içerisindeki Ellez Camii ve kuyusunun tesciline ilişkin Antalya Valiliği İl Kültür ve Turizm Müdürlüğünün 15.02.2013 tarih ve 1687 sayılı yazısı, Antalya Vakıflar Bölge Müdürlüğünün 06.03.2013 tarih ve 1002 sayılı yazısı, Antalya Kültür Varlıklarını Koruma Bölge Kurulu Müdürlüğü uzmanlarının 12.04.2013 tarihli raporu okundu, ekleri ve dosyası incelendi, yapılan görüşmeler sonucunda;

Antalya İli, Aksu İlçesi, Topallı Köyü, Ellezalanı Mevkiinde yer alan mülkiyeti Köy Tüzel Kişiliğine ait mezarlık ile içerisindeki Ellez Camii ve kuyusunun, Kurulumuza sunulan belgeler doğrultusunda, 2863 sayılı yasanın 3. ve 6. maddeleri uyarınca “Korunması Gerekli Taşınmaz Kültür Varlığı” olarak tescil edilmesine, caminin koruma grubunun Koruma Yüksek Kurulunun 5.11.1999 gün ve 660 sayılı ilke kararı gereği I. Grup olarak, koruma alanının ise kararımız eki 1/2000 ölçekli kadastral haritada gösterildiği şekilde belirlenmesine, aynı yasanın 8. maddesi uyarınca koruma alanında defin işlemleri hariç Kurulumuzdan izinsiz herhangi bir inşai ve fiziki uygulamada bulunulmamasına,

Ayrıca, Koruma Yüksek Kurulunun 19.06.2007 tarih ve 730 sayılı ilke kararında, geçmişimize ait bir saygı ve bağlılığın ifadesi olan kültür varlığı olarak tescilli mezarlıklarımızda yer alan ağaçlar ve peyzajla ilgili düzenlemelerin Koruma Bölge Kurulunda değerlendirilmesi gerektiği belirtildiğinden, koruma alanı içerisinde yapılacak bu tür düzenlemelerin değerlendirilmek üzere Kurulumuza iletilmesine

Bakımsızlık ve doğal şartlar nedeniyle yıpranmış durumda olan Ellez Camiinin, ilgili kurumlarca ivedilikle rölövesinin alınarak, onarımına yönelik olarak hazırlanacak restorasyon projesinin değerlendirilmek üzere Kurulumuza iletilmesine karar verildi.

BAŞKAN

Prof.Dr. Nevzat ÇEVİK
İMZA

BAŞKAN YARDIMCISI

H.Bülent BAYKAL
İMZA

Üye

Prof.Dr. Ziya GENÇEL
İMZA

Üye

Doç.Dr.H.Sabri ALANYALI
(BULUNMADI)

Üye

Yrd.Doç.Dr.Zekeriya ŞİMŞİR
İMZA

Üye

Yrd.Doç.Dr.İbrahim BAKIR
İMZA

Üye

Emel BOYACIOĞLU
İMZA

Üye

Yaşar PARLAYÜKSEL
Ant.Büyükşehir Bld.Tem.
İMZA

Üye

Nevzat BOZARSLAN
Aksu Bld.Tem.
İMZA

Üye

Mustafa EMEK
Ant.Vakıflar Bölge Md.
İMZA

Üye

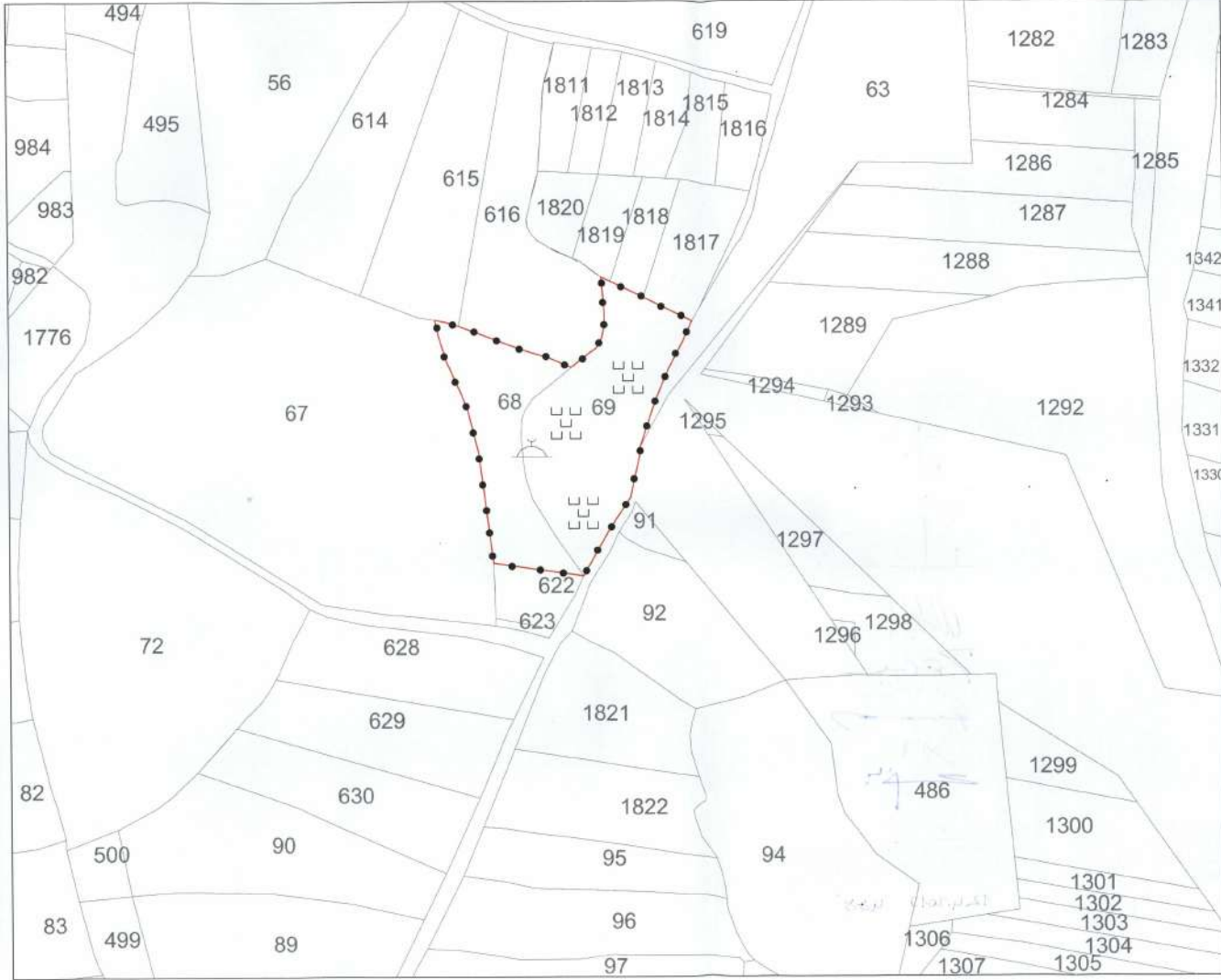

GÖSTERİM		
ŞİTİ BÜYÜKLERİ KÖRÜMÜ ALANI SİMRİ		
PARTE NO: 802-010-04		
PROJEKSİYON: UTM SİYEM ERSİ		
DİLİM GENİRLİĞİ: 3 D.O.M. 30		
ÖLÇEK: 1/2000	ALAN: 1301.89 m ²	
KÖRÜM ALANI SİMRİ KOORDİNATLARI:		
Nokta No	Y	X
KA1	571808.96	4100127.08
KA2	571808.47	4100126.21
KA3	571802.58	4100130.38
KA4	571896.77	4100102.17
KA5	571825.05	4100099.01
KA6	571881.21	4100099.96
KA7	571891.09	4100140.58
KA8	571878.53	4100053.94
KA9	571878.33	4100048.90
KA10	571875.39	4100036.68
KA11	571872.64	4100024.80
KA12	571861.99	4100140.83
KA13	571861.43	4100057.52
KA14	571858.38	4100124.78
KA15	571858.14	4100125.54
KA16	571856.65	4100117.03
KA17	571856.83	4100152.42
KA18	571853.52	4100111.38
KA19	571853.45	4100106.18
KA20	571848.79	4099979.72
KA21	571839.08	4100100.32
KA22	571829.41	4100102.79
KA23	571817.48	4100108.45
KA24	571808.19	4100111.47
KA25	571793.89	4099987.20
KA26	571789.95	4100118.27
KA27	571785.39	4100090.56
KA28	571779.16	4100070.73
KA29	571770.33	4100095.06
KA30	571774.22	4100121.23
KA31	571767.10	4100103.42
KA32	571766.63	4100108.48
KA33	571762.42	4100118.47
KA34	571760.39	4100127.82

Gökhan NERGİZ
Harita Mühendisi