

T.C.
KÜLTÜR VE TURİZM BAKANLIĞI
İZMİR 2 NUMARALI KÜLTÜR VARLIKLARINI
KORUMA BÖLGE KURULU
KARAR

TOPLANTI TARİHİ VE NO : 28.12.2022-650

35.12/871

KARAR TARİHİ VE NO : 28.12.2022-17290

Toplantı Yeri
İZMİR

İzmir İli, Menemen İlçesi, Yahşelli Mahallesinde, mülkiyeti Maliye Hazinesine ait, Kocapınar Çamlığı Ormanı niteliğindeki tapunun 176 ada, 1 parsel numaralı taşınmazında yer alan İzmir 2 Numaralı Kültür ve Tabiat Varlıklarını Koruma Bölge Kurulu'nun 23/06/2006 tarih ve 1877 sayılı kararı ile korunması gerekli taşınmaz kültür varlığı olarak tescil edilen tümülüsün sınırlarının kadastral haritalara aktarılmasına yönelik İzmir 2 Numaralı Kültür Varlıklarını Koruma Bölge Kurulu'nun 02/09/2022 tarihli ve 16703 sayılı kararı doğrultusunda, İzmir 2 Numaralı Kültür Varlıklarını Koruma Bölge Kurulu Müdürlüğü'nün 30.09.2022 tarihli ve 2974585 sayılı yazısı ile iletilmesi istenilen Kurum görüşleri ve konuya ilişkin Kurul Müdürlüğü uzmanlarınca hazırlanan 28.12.2022 tarih ve 1803586 sayı ile Kurul Müdürlüğü evrakına kayıtlı rapor okundu, ekleri ve işlem dosyası incelendi. Yapılan görüşmeler sonunda;

İzmir İli, Menemen İlçesi, Yahşelli Mahallesinde, mülkiyeti Maliye Hazinesine ait, Kocapınar Çamlığı Ormanı niteliğindeki tapunun 176 ada, 1 parsel numaralı taşınmazında yer alan İzmir 2 Numaralı Kültür ve Tabiat Varlıklarını Koruma Bölge Kurulu'nun 23/06/2006 tarihli ve 1877 sayılı kararı ile korunması gerekli taşınmaz kültür varlığı olarak tescilli tümülüsün korunma statüsünün 1.(birinci) Derece Arkeolojik sit alanı olarak değiştirilmesine, söz konusu tümülüsün kararımız eki kadastral harita üzerinde köşe nokta koordinatlarıyla birlikte gösterildiği şekilde 1.(birinci) Derece Arkeolojik sit alanı olarak tesciline, sit sınırlarını ve sit köşe nokta koordinatlarını gösterir kararımız eki kadastral durum haritasının onanmasına, söz konusu Tümülüs için bundan sonra kararımız eki kadastral durum haritası üzerindeki sit sınırlarının ve sit köşe noktaları koordinatlarının geçerli olduğuna, karar verildi.

İZMİR İLİ, MENEMEN İLÇESİ, YAHŞELLİ MAHALLESİ

T.C.
KÜLTÜR VE TURİZM BAKANLIĞI
İZMİR 2 NUMARALI KÜLTÜR VARLIKLARINI
KORUMA BÖLGE KURULU MÜDÜRLÜĞÜ

İZMİR 2 NUMARALI KÜLTÜR VARLIKLARINI
KORUMA BÖLGE KURULUNUN
28.12.2022 GÜN VE 13290 SAYILI KARARI EKİDİR

ASLI GİBİDİR

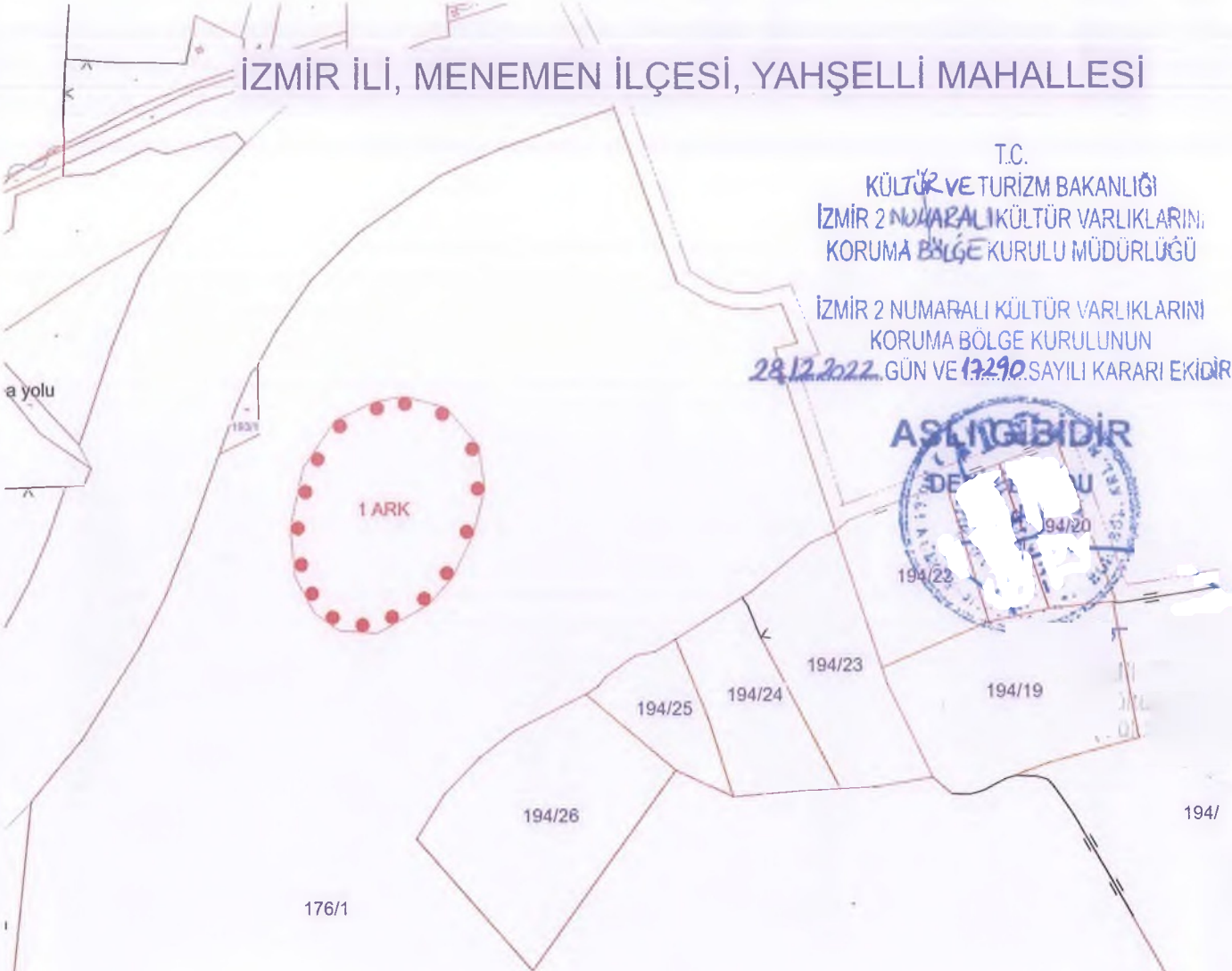
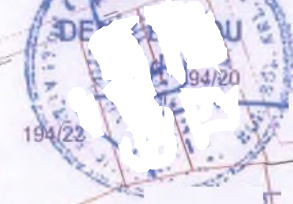

1. (BİRİNCİ) DERECE ARKEOLOJİK SİT ALANI
KÖŞE NOKTA KOORDİNLARI KOORDİNE ÖZET ÇİZELGESİ

Nokta No	Y	X
T1	509855.577	4275798.187
T2	509870.543	4275805.198
T3	509881.684	4275807.069
T4	509897.015	4275802.876
T5	509909.323	4275788.788
T6	509911.506	4275772.681
T7	509907.264	4275756.057
T8	509899.409	4275740.126
T9	509890.462	4275730.011
T10	509871.270	4275719.563
T11	509857.135	4275720.448
T12	509847.629	4275727.009
T13	509840.530	4275740.206
T14	509838.632	4275758.400
T15	509843.608	4275780.771

ITRF-96 UTM 3 DERECELİK DİLİM KOORDİNLARINDADIR.



1. (BİRİNCİ) DERECE ARKEOLOJİK SİT SINIRI



AVRUPA KONSEYİ	KÜLTÜREL VARLIKLARI KORUMA ENVANTERİ	K.V.K.E.	S İ T	ENVANTER NO	3 5 . 1 2 / 8 7 1	
T Ü R K İ Y E	KÜLTÜR VARLIKLARI VE MÜZELER GENEL MÜDÜRLÜĞÜ			HARİTA NO		
İLİ: İZMİR	İLÇESİ: MENEMEN	MAHALLE - KÖY VEYA MEVKİİ: Yahşelli	KADASTRO PAFTA:	ADA:	PARSEL:	
ADI: Arkeolojik alan				176	1	

GENEL TANIM: İzmir ili, Menemen ilçesi, Yahşelli Mahallesi yerleşim alanının kuzeyindeki alan, 2. Çamlık Piknik alanında tapununun 176 ada, 1 parsel numaralı taşınmazlarının bir bölümünde yer almaktadır.

ŞİMDİKİ TEHLİKELER: Kaçak kazılar, doğal tahribatlar

ŞİMDİKİ DURUM :

ŞİMDİKİ KORUMA: Korunmasız.

ÖNERİLEN KORUMA: 1.(Birinci) Derece Arkeolojik Sit.

YAYIN DİZİSİ:-

GÖZLEMLER: İzmir ili, Menemen ilçesi, Menemen Manisa yolunun güneyinde Yahşelli köy yerleşim alanının kuzeyinde, Yahşelli mahallesi, 176 ada, 1 parsel numaralı taşınmazların sınırları içerisinde, kuzeyinde yer alan tümülüs mezar 2006 yılında yapılan kaçak kazılar sonucunda ortaya çıkmış olup, söz konusu o dönemde çekilen fotoğraflardan mezar yapısına ait olduğu anlaşılan kesme blok taşların bir bölümü görülmektedir. Alan yüzeyi yoğun fıstık çamı iğnesi ile kaplı olup, tümülüs alanında kaçak kazı çukurları bulunmaktadır. Bölgede ileride bilimsel çalışmaların yapılması, arkeolojik kalıntıların açığa çıkarılması, arkeolojik buluntuların belgelenmesi açısından yararlı olacaktır.

HAZIRLAYANLAR 28.12.2022

REVİZYON
KORUMA KURULU ONAYI

T.C.
KÜLTÜR VE TURİZM BAKANLIĞI
İZMİR 2 NUMARALI KÜLTÜR VARLIKLARINI
KORUMA BÖLGE KURULU MÜDÜRLÜĞÜ
İZMİR 2 NUMARALI KÜLTÜR VARLIKLARINI
KORUMA BÖLGE KURULUNUN
28.12.2022 GÜN VE 17290 SAYILI KARARI EKİDİR

HARİTA - FOTOĞRAFLAR :

İzmir ili, Menemen ilçesi, Yahşelli mahallesi, 1/25000 ölçekli topografik harita
K18 D4

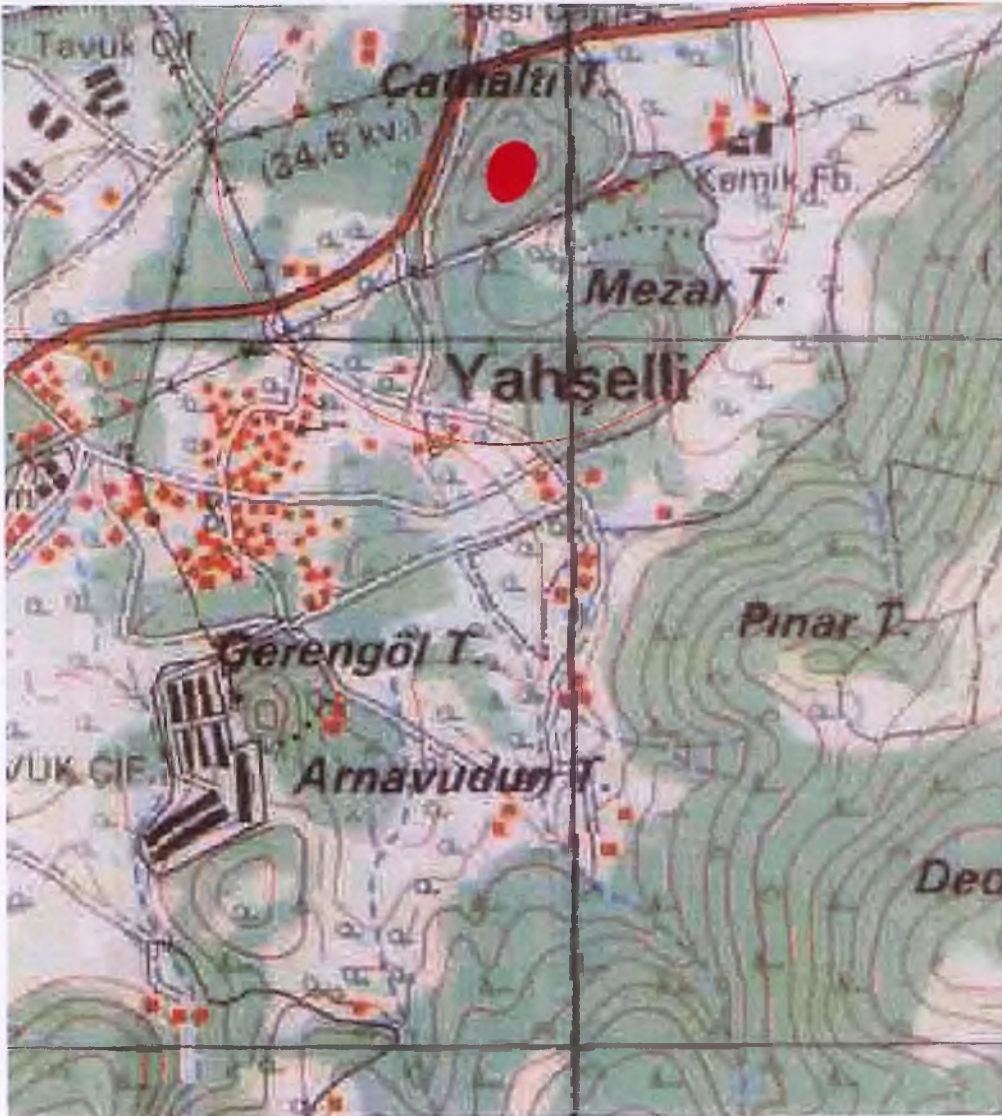

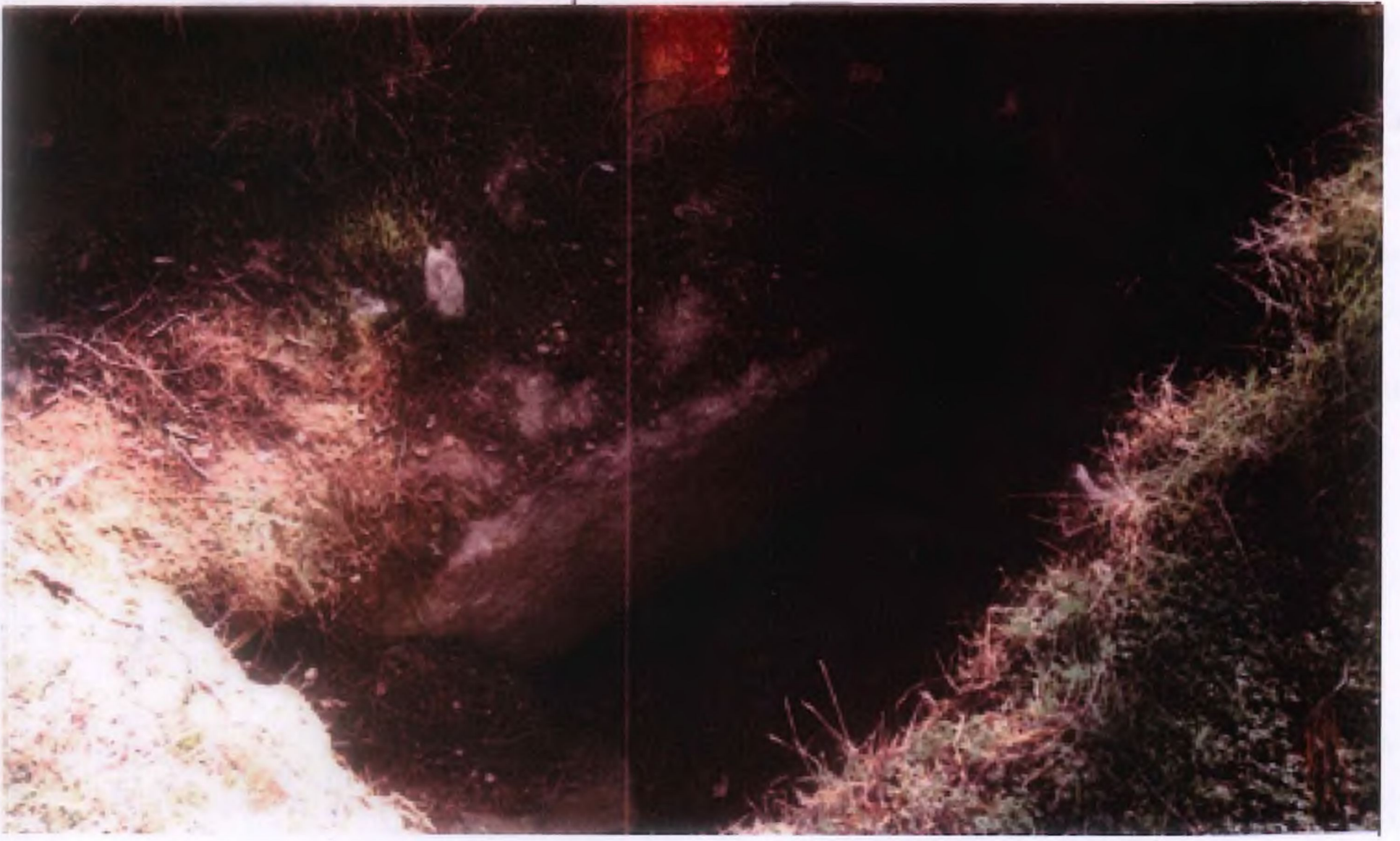

02/01/2006 tarihinde alandan çekilmiş fotoğraf (Kesme blok taşların bir bölümü görünmektedir.)

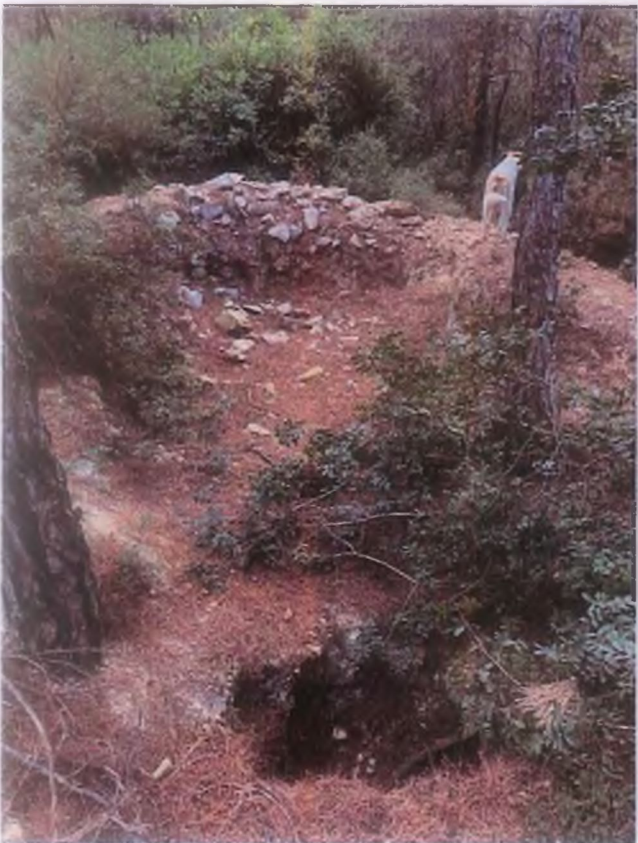

Alandan görünüm