



T.C.

KÜLTÜR VE TURİZM BAKANLIĞI  
İZMİR 2 NUMARALI KÜLTÜR VARLIKLARINI  
KORUMA BÖLGE KURULU  
KARAR

TOPLANTI TARİHİ VE NO : 17.01.2023-652

35.12/878

KARAR TARİHİ VE NO : 17.01.2023-17396

Toplantı Yeri  
İZMİR

İzmir ili, Menemen ilçesi, Çaltı mahallesinde; 4 parselde kayıtlı taşınmaza izinsiz yol açıldığı, bu sırada sit olması gereken antik yola zarar verildiği, bu yolun yasal olmadığı, ormana zarar verildiği, yapılan orman tahribatı ile ilgili yasal işlem başlatılması vb. hususların iletildiği Müdürlük evrakına 14.10.2022 tarih ve 1660734 sayı ile kayıtlı CİMER başvurusu, 2863 sayılı Kanunun 6. Maddesinde belirtilen Korunması Gerekli Taşınmaz Kültür Varlıklarının bulunduğu bir alanın tespitinin yapıldığı 03.11.2022 tarih ve 1694898 sayılı müdürlük uzman uzmanlarınca tazim edilmiş yerinde inceleme raporu, alana ilişkin 5177 sayılı kanun ile değişik 2863 sayılı Kanunun 7. Maddesi kapsamında Kurum Görüşlerinin talep edildiği Kurul Müdürlüğünün 04.11.2022 tarih ve 3084732 sayılı yazısı, gelen kurum görüşleri ile Kurul Müdürlüğü uzmanlarınca hazırlanan 11.01.2023 tarihli ve 1833211 sayı ile kayıtlı rapor okundu, ekleri ve işlem dosyası incelendi, yapılan görüşmeler sonunda;

İzmir ili, Menemen ilçesi, Çaltı mahallesinde; 4 parselde kayıtlı taşınmaz ve yakın çevresinde herhangi bir antik yol veya tahribatı tespit edilemediğinden, kurulumuzca yapılacak herhangi bir işlem olmadığına, konunun ilgili idarelerince değerlendirilmesine,

İzmir ili, Menemen ilçesi, Çaltı mahallesi sınırları içerisinde, kararımız eki 1/5000 ölçekli kadastral pafta üzerinde düzeltildiği şekli ile “Çaltı Mahallesi Geç Bizans – Erkan Osmanlı Yerleşimi” adı ile 3. (üçüncü) Derece Arkeolojik sit olarak tescil edilmesine, ekli tescil fişinin düzeltildiği şekli ile uygun olduğuna karar verildi.

İZMİR İLİ, MENEMEN İLÇESİ, ÇALTI MAHALLESİ  
(GÖLCÜKGEDİĞİ MEVKİİ ARKEOLOJİK ALAN)



3.DER.ARK.SİT (ITRF 27- 3) KOORDİNE ÖZET ÇİZELGESİ

Nokta No	Y	X
1	518871.630	4276894.648
2	518897.008	4276932.746
3	518944.915	4276905.718
4	519035.022	4276751.108
5	518943.310	4276659.396
6	518898.873	4276741.416
7	518855.244	4276788.992
8	518854.090	4276811.382
9	518847.505	4276824.284
10	518834.525	4276824.360



:3.(ÜÇÜNCÜ) DERECE ARKEOLOJİK SİT ALANI

GÜNCEL KADASTRAL DURUMA İLİŞKİN, İLGİLİ KADASTRO BİRİMLERİNE BAŞVURULMASI GEREKMEKTEDİR.

AVRUPA KONSEYİ	KÜLTÜREL VARLIKLARI KORUMA ENVANTERİ	K.V.K.E.	SİT	ENVANTER NO	3	5	1	2	8	7	8
T Ü R K İ Y E	KÜLTÜR VARLIKLARI VE MÜZELER GENEL MÜDÜRLÜĞÜ			HARİTA NO							
İLİ : İzmir	İLÇESİ : Menemen	MAHALLE - KÖY VEYA MEVKİİ: Çaltı	KADASTRO PAFTA :	ADA :	PARSEL-						
ADI : Çaltı Mahallesi Geç Bizans – Erken Osmanlı Yerleşimi											
GENEL TANIM : İzmir ili, Menemen İlçesi, Çaltı Mahallesi'nin kuş uçuşu yaklaşık 1 km kuzeybatısında bulunan alan											
ŞİMDİKİ TEHLİKELER :	Kaçak Kazılar										
ŞİMDİKİ DURUM	Tarım Alanları, Zeytin ve Üzüm bağlarından oluşan alan										
SİT POTANSİYELİ	3. (üçüncü) Derece Arkeolojik sit										
ŞİMDİKİ KORUMA	Yok.										
ÖNERİLEN KORUMA :	İlgili yerel yönetim ve güvenlik birimince alanın sık sık kontrolünün yapılması ve yerel halkın konuya ilişkin bilgilendirilmesi korumaya ilişkin ivedilikle alınması gereken önlemlerdir.										
YAYIN DİZİSİ											
İzmir, İli, Menemen İlçesi, Çaltı Mahallesi'nin yaklaşık olarak 1 km kuzey batısında eğimli bir alanda bulunmaktadır. Genellikle çamur harçlı, taş duvarların, temel seviyesinde korumuş biçimde duvarların gözlemlendiği alandır. Muhtemelen küçük ve bitişik konut yapılarının bulunduğu bu alanda çatı kiremitleri ve günlük kullanım seramik parçalarını görmek mümkündür. Bu alandaki yapı temelleri kalıntıları, küçük ölçekli bir köy yerleşimini işaret etmektedir.				KORUMA DERECESİ							
Bölgede benzer niteliklere sahip daha önce tespiti yapılmış bir başka alan için; çaltı köyünün güney batı yönünde, Alaniçi köy yolu üzerinde bulunan "...Kalıntılar küçük bir yerleşimin harebeleridir. Buluntular Geç Roma-Erken Bizans Döneminden (İS. 500-600) Dönemine kadar devam etmektedir. Yüzey buluntularında bol miktarda Geç Bizans Dönemi (MS. 13. Yüzyıl) çanak çömlek parçaları vardır. Bu Bizans köyündeki ikili pres taşları, köyde zeytinyağı atölyesinin varlığını kanıtlamaktadır. Bölgede 14. Yüzyılda Bizans hâkimiyetinin sona ermesinden sonra yerleşim Saruhan Beyliği veya Erken Osmanlı Döneminde yeniden iskan edilmiş olmalıdır." (KAYNAK: Prof. Dr. Esin Döğer – İlk İskanlardan Yunan işgaline Kadar Menemen Ya Da Tarhanıyat Tarihi – Sergi Yayinevi – 1998) bilgileri kaynaklarda yer almaktadır.				KORUMA KURULU KARARLARI							
Bu alan İzmir 2 Numaralı KVKBK'nın 24.12.2014 tarih ve 4685 tarihli kararı ile 3.(üçüncü) Derece Arkeolojik Sit Alanı olarak tescillenmiştir.				REVİZYON							
Taraflımızca tespiti yapılmış olan "Çaltı Mahallesi Geç Bizans – Erken Osmanlı Yerleşimi" nin de İzmir 2 Numaralı KVKBK'nın 24.12.2014 tarih ve 4685 tarihli kararı ile 3.(üçüncü) Derece Arkeolojik Sit Alanı olarak tescillenmiş alan ile çağdaş olan özelliklere sahip, Geç Bizans-Erken Osmanlı dönemlerine ait küçük ölçekli bir köy yerleşimi olduğunu düşünmek mümkündür.				KORUMA KURULU ONAYI							

#### HARİTALAR

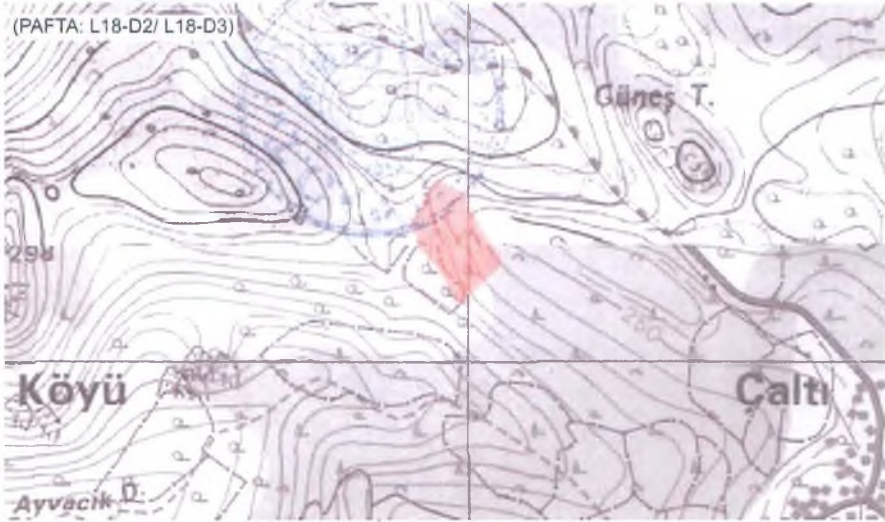

#### FOTOĞRAFLAR



