



**T.C.**  
**KÜLTÜR VE TURİZM BAKANLIĞI**  
**İZMİR 2 NUMARALI KÜLTÜR VARLIKLARINI**  
**KORUMA BÖLGE KURULU**  
**KARAR**

TOPLANTI TARİHİ VE NO : 22.03.2023-661

45.15/130

KARAR TARİHİ VE NO : 22.03.2023-17813

**Toplantı Yeri**  
**İZMİR**

Manisa ili, Selendi ilçesi, Yıldız Mahallesiinde bulunan şahıs mülkiyetine kayıtlı tarla vasıflı taşınmazların 2863 Sayılı Kültür ve Tabiat Varlıklarını Koruma Kanunu kapsamında tescil niteliği taşıması sebebiyle tespitli alanın tesciline yönelik çalışmaların tamamlanması doğrultusunda alınan Kurulumuzun, 31.08.2022 tarih ve 16621 sayılı kararı, Kurul Müdürlüğünün, 12.12.2022 tarih ve E.3249837 sayılı yazısı ve eki kurum görüşü haritasına istinaden iletilen 2863 Sayılı Kültür ve Tabiat Varlıklarını Koruma Kanununun 7. Maddesi kapsamında kurum görüşleri, konuya yönelik Kurul Müdürlüğü uzmanlarınca hazırlanan 20.03.2023 tarih ve 1954858 sayı ile Müdürlük evrakına kayıtlı rapor okundu, başvuru ekleri ve işlem dosyası incelendi. Yapılan görüşmeler sonucunda;

Manisa ili, Selendi ilçesi, Yıldız Mahallesiinde bulunan arkeolojik alanın kararımız eki 1/5000 ölçekli kadastral pafta üzerinde gösterildiği şekli ile 3. (Üçüncü) Derece Arkeolojik Sit olarak tescil edilmesine, ekli tescil fişinin uygun olduğuna; alanın korunmasına yönelik gerekli güvenlik önlemlerinin ilgili Kurumlarca alınmasına, karar verildi.

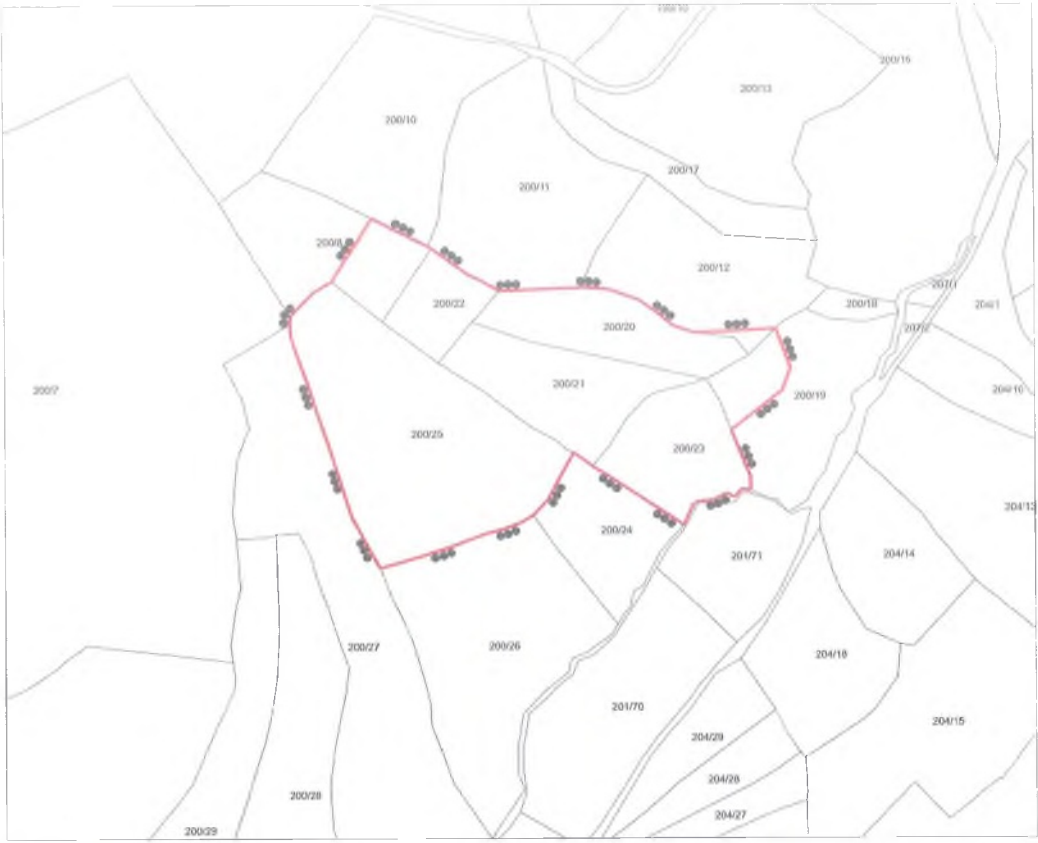

MANİSA İL SELENDİ İLÇESİ YILDIZ MAHALLESİ III. DERECE ARKEOLOJİK SİT ALANI SINIR KOORDİNATLARI UTM 3 DERECE, İTRF-95, DOM-27		
Nokta No	Y	X
3ARKSIT1	694261.562	4293018.723
3ARKSIT2	694253.719	4292997.703
3ARKSIT3	694247.579	4283055.176
3ARKSIT4	684233.012	4292981.703
3ARKSIT5	694223.245	4292994.132
3ARKSIT6	684223.114	4292916.957
3ARKSIT7	694214.855	4292904.958
3ARKSIT8	684208.268	4292897.428
3ARKSIT9	694205.135	4292960.838
3ARKSIT10	684200.090	4292901.122
3ARKSIT11	694188.539	4292894.855
3ARKSIT12	684173.370	4292893.300
3ARKSIT13	684170.630	4293051.555
3ARKSIT14	664168.580	4292880.496
3ARKSIT15	664159.935	4292871.551
3ARKSIT16	664150.701	4293068.026
3ARKSIT17	664136.005	4293070.052
3ARKSIT18	664117.865	4292982.373
3ARKSIT19	664090.211	4293082.090
3ARKSIT20	664073.921	4292927.057
3ARKSIT21	664065.317	4293084.404
3ARKSIT22	664033.642	4293003.729
3ARKSIT23	664056.344	4292939.620
3ARKSIT24	664047.941	4292925.069
3ARKSIT25	664032.148	4292865.522
3ARKSIT26	664018.120	4292880.808
3ARKSIT27	664007.422	4292874.277
3ARKSIT28	663989.220	4292867.546
3ARKSIT29	663985.560	4293090.626
3ARKSIT30	663974.779	4292864.183
3ARKSIT31	663965.869	4293101.356
3ARKSIT32	663965.290	4293106.230
3ARKSIT33	663939.124	4292851.712
3ARKSIT34	663922.029	4293100.383
3ARKSIT35	663919.361	4293131.948
3ARKSIT36	663909.807	4292841.650
3ARKSIT37	663872.359	4292851.259
3ARKSIT38	663865.630	4293158.422
3ARKSIT39	663846.542	4292877.843
3ARKSIT40	663827.796	4293099.433
3ARKSIT41	663819.116	4292951.712
3ARKSIT42	663809.560	4293084.487
3ARKSIT43	663799.708	4293018.215
3ARKSIT44	663789.241	4293047.544
3ARKSIT45	663788.446	4293066.335
3ARKSIT46	663788.033	4293059.563

GÖSTERİM	
	III. DERECE ARKEOLOJİK SİT ALANI SINIRI
	ÖLÇEK : 1 / 5000

T.C.  
KÜLTÜR VE TURİZM BAKANLIĞI  
İZMİR 2 NUMARALI KÜLTÜR VARLIKLARINI  
KORUMA BÖLGE KURULU MÜDÜRLÜĞÜ  
İZMİR 2 NUMARALI KÜLTÜR VARLIKLARINI  
KORUMA BÖLGE KURULUNUN  
22.08.2023...GÜN VE 13.013 SAYILI KARARI EKİDİR

AVRUPA KONSEYİ	KÜLTÜREL VARLIKLARI KORUMA ENVANTERİ K.V.K.E.		S İ T	ENVANT ERNO	4 5 . 1 5 / 1 3 0	
T Ü R K İ Y E	KÜLTÜR VARLIKLARI VE MÜZELER GENEL MÜDÜRLÜĞÜ			HARİTA NO		
İLİ: Manisa	İLÇESİ: Selendi	MAHALLE - KÖY VEYA Yıldız MEVKİİ :	KADAST RO PAFTA :	ADA :200	PARSEL: 8,12,19,20,21, 22,23,25	
ADI Kırsal Yerleşim Alanı						
GENEL TANIM : Manisa ili, Selendi ilçesi, Yıldız Mahallesinde, Selendi Çayının batı yamacındaki eğimli arazi üzerine konumlanmıştır. Tespit edilen arkeolojik alan üzerinde Roma Dönemine ait pişmiş toprak tuğla ve kiremit parçaları ile birlikte seramik parçaları da tespit edilmiştir.						
ŞİMDİKİ İZİNSİZ KAZILAR ARKEOLOJİK ALANI TEHDİT ETMEKTEDİR.						
TEHLİKELER :						
ŞİMDİKİ DURUM						
SİT POTANSİYELİ 3.(Üçüncü) Derece Arkeolojik Sit			KORUMA DERECESİ			
ŞİMDİKİ KORUMA						
ÖNERİLEN 3.(Üçüncü) Derece Arkeolojik Sit			KORUMA KURULU KARARLARI			
YAYIN DİZİSİ			REVİZYON			
Gözlemler: Manisa ili, Selendi ilçesi, Yıldız Mahallesinde, Selendi Çayına hakim vadinin batı yamacında tarla vasıflı arazi üzerinde yer almaktadır. Yüzeşte tespit edilen Roma Dönemine ait pişmiş toprak tuğla ve kiremit parçaları ile birlikte pişmiş topraktan imal edilmiş kap parçaları alanın Roma Döneminde iskan edilen küçük boyutlu kırsal bir yerleşim olabileceği kanaati uyandırmıştır. Tespit edilen alanın, Silandos(Karaselendi) Antik Kentinin khorasındaki kırsal iskanlardan biri olduğu düşünülmektedir			KORUMA KURULU ONAYI			

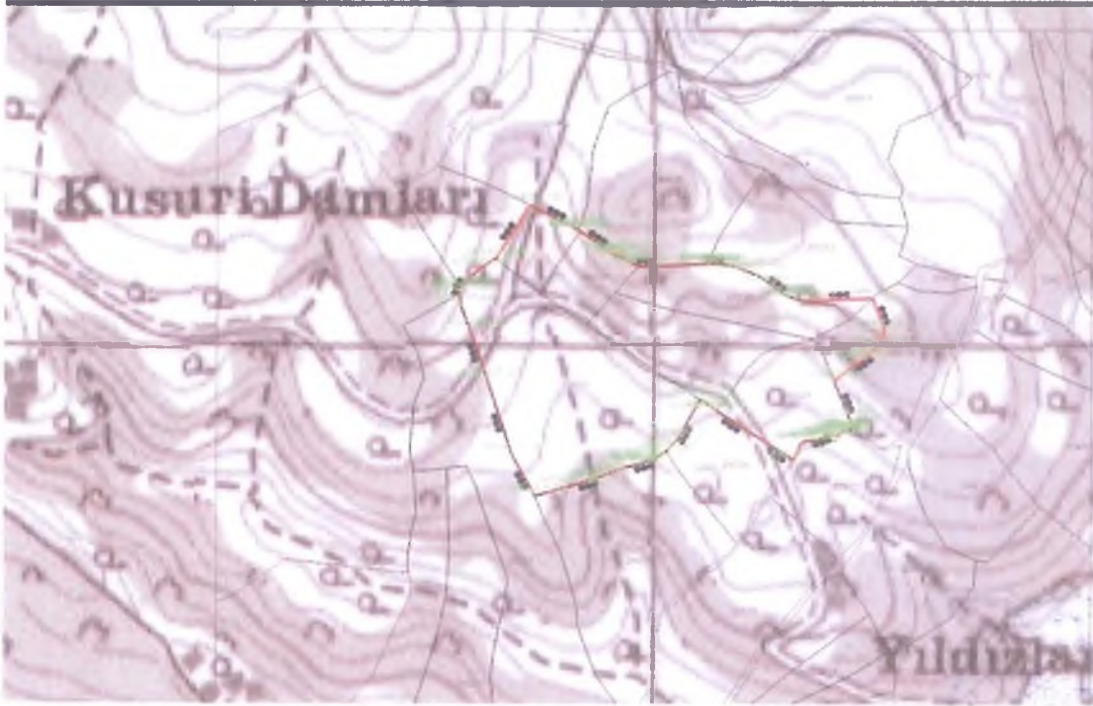



T.C.  
KÜLTÜR VE TURİZM BAKANLIĞI  
İZMİR 2 NUMARALI KÜLTÜR VARLIKLARINI  
KORUMA BÖLGE KURULU MÜDÜRLÜĞÜ  
İZMİR 2 NUMARALI KÜLTÜR VARLIKLARINI  
KORUMA BÖLGE KURULUĞUNUN  
12.08.2023 GÜN VE 17813 SAYILI KARARI EKİDİR