

T.C.
KÜLTÜR VE TURİZM BAKANLIĞI
VAN KÜLTÜR VARLIKLARINI
KORUMA BÖLGE KURULU
KARAR

Toplantı Tarihi ve No : 25.04.2023 - 249
Karar Tarihi ve No : 25.04.2023 - 3555

Toplantı Yeri
VAN

Bitlis İli, Tatvan İlçesi, Kuruyaka Köyü, mülkiyeti Kuruyaka Köy Tüzel Kişiliğine ait, 6 pafta, 648 parselde yer alan, Van Kültür Varlıklarını Koruma Bölge Kurulu'nun 27.08.2019 gün ve 2397 sayılı kararı ile I. Grup taşınmaz kültür varlığı olarak tescillenen ve aynı kararlar korunma alanı belirlenen Kuruyaka Köyü Kilisesi'nin, 3402 sayılı Kadastro Kanunu'nun 22/A maddesi gereği kadastro yenilemesi nedeniyle kadastral durumu, tescil fişi ve korunma alanının güncellenmesine ilişkin olarak; Van Kültür Varlıklarını Koruma Bölge Kurulu Müdürlüğü'nün 12.04.2023 tarihli ve 2000537 sayılı uzman raporu okundu. Konuya ilişkin olarak bilgi ve belgeler incelendi.

Yapılan görüşmeler ve değerlendirmeler sonucunda; Bitlis İli, Tatvan İlçesi, Kuruyaka Köyü'nde bulunan tescilli **Kuruyaka Köyü Kilisesi'nin** kadastral durumu, tescil fişi ve korunma alanının güncellenmesine ilişkin olarak;

- Kilisenin kadastral durumunun **Kuruyaka Köyü**, Kuruyaka Köy Tüzel Kişiliği mülkiyetinde bulunan, **L49a02c4c pafta, 165 ada, 1 parsel** olarak güncellenmesine, hazırlanan **Tescil Fişi** ve **Koordinatlı Kroki**'nin uygun olduğuna,
- 2863 sayılı Kültür ve Tabiat Varlıklarını Koruma Kanunu'nun 8 ve 57'nci maddeleri ile Korunması Gerekli Taşınmaz Kültür Varlıklarının ve Sitlerin Tespit ve Tescili Hakkında Yönetmelik'in 7'nci maddesi gereğince **Korunma Alanı**'nın ekli krokide gösterildiği şekliyle belirlenmesine,

karar verildi.

BİTLİS İLİ TATVAN İLÇESİ
KURUYAKA KÖYÜ KİLİSESİ
PAFTA NO: L49a02c4c
ADA NO: 165 PARSEL NO: 1

174

175

176

162

163

164

165

166

171

172

170

167

151

158

168

169

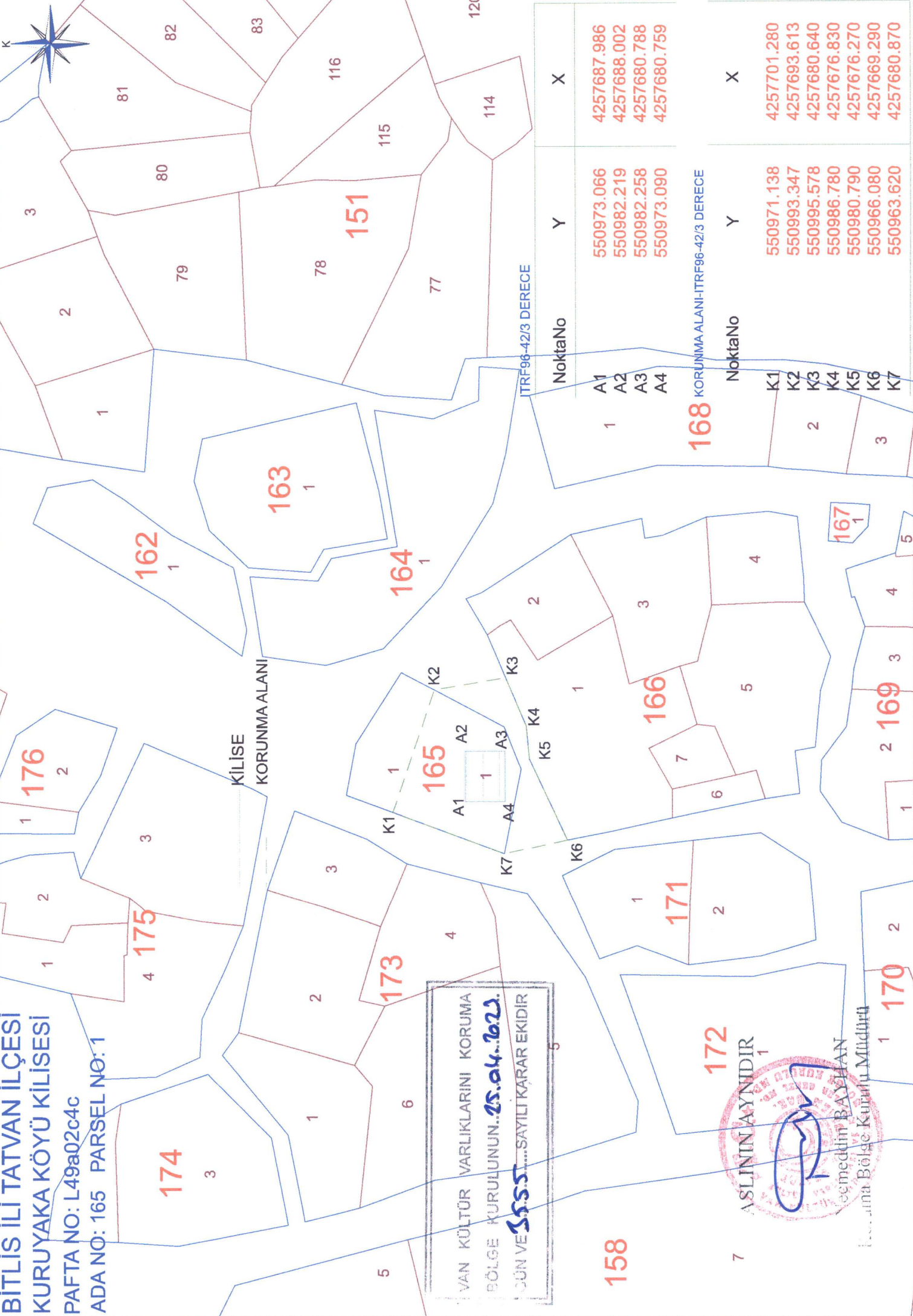

VAN KÜLTÜR VARLIKLARINI KORUMA
BÖLGE KURULUNUN..25.04.2023.
ÇÜN VE İÇİN...SAYILI KARAR EKİDİR



NoktaNo	Y	X
A1	550973.066	4257687.986
A2	550982.219	4257688.002
A3	550982.258	4257680.788
A4	550973.090	4257680.759

KORUNMA ALANI-ITRF96-42/3 DERECE

NoktaNo	Y	X
K1	550971.138	4257701.280
K2	550993.347	4257693.613
K3	550995.578	4257680.640
K4	550986.780	4257676.830
K5	550980.790	4257676.270
K6	550966.080	4257669.290
K7	550963.620	4257680.870