

**T.C.**  
**KÜLTÜR VE TURİZM BAKANLIĞI**  
**Erzurum Kültür Varlıklarını Koruma Bölge Kurulu**

**KARAR**

**Toplantı Tarihi ve No : 30.05.2023-296**  
**Karar Tarihi ve No : 30.05.2023-5874**

**Toplantı Yeri: ERZURUM**

Artvin İli, Yusufeli İlçesi, Esendal Köyü, 127 ada, 13 parselde bulunan, mülkiyeti Köy Tüzel Kişiliğine ait olan herhangi bir sit içerisinde yer almayan ve korunması gerekli taşınmaz kültür varlığı olarak tescil kaydı bulunmayan Caminin, tescil konusunun değerlendirilmesi istemini içeren Erzurum Kültür Varlıklarını Koruma Bölge Kurulu Müdürlüğü'nün 09.05.2023 tarihli ve 2041127 sayılı uzman raporu, 2863 sayılı Kanunun 7. maddesi gereği ilgili Kurumlardan talep edilen Kurum görüşleri okundu, dosyası ve ekleri incelendi. Yapılan incelemeler ve görüşmeler sonucunda;

Artvin İli, Yusufeli İlçesi, Esendal Köyü, 127 ada, 13 parselde bulunan, mülkiyeti Köy Tüzel Kişiliğine ait olan herhangi bir sit içerisinde yer almayan ve korunması gerekli taşınmaz kültür varlığı olarak tescil kaydı bulunmayan Caminin;

- 2863 sayılı Kanunun 6. maddesi kapsamına giren özellikleri taşıması nedeniyle tescil edilmesine,
- Yapı grubunun **“I. Grup”** olarak, belirlenmesine, korunma alanının ise karar eki 1/500 ölçekli haritada işaretlendiği şekliyle belirlenmesine,
- Korunması gerekli taşınmaz kültür varlığı olarak tescil edilen caminin bulunduğu parselin fen klasörü ve tapu kütüğü beyanlar hanesine **“I. Grup Korunması Gerekli Taşınmaz Kültür Varlığıdır”** ve **“Korunma Alanıdır”**,
- Korunma alanında kalan 127 ada, 9-10-11-12-14 ve 15 parselde **“Korunma Alanıdır”**, şerhlerinin konulmasına, şerhlerin ilgili Tapu ve Kadastro Müdürlüklerince 13.03.2012 tarih ve 28232 sayılı Resmi Gazetede yayımlanarak yürürlüğe giren Korunması Gerekli Taşınmaz Kültür Varlıklarının ve Sitlerin Tespit ve Tescili Hakkında Yönetmelik gereği verilmesine ve işlem sonucuna ilişkin bilgi belgelerin Erzurum Kültür Varlıklarını Koruma Bölge Kurulu Müdürlüğüne iletilmesine
- Camiye yönelik hazırlanan anıt fişinin uygun olduğuna karar verildi.

İLİ:ARTVİN

İLÇESİ:YUSUFELİ

MAH/KÖY:ESENDAL

ADA/PARSEL:127/9,10,

127/11,12,13,14,15

DURUM HARİTASI

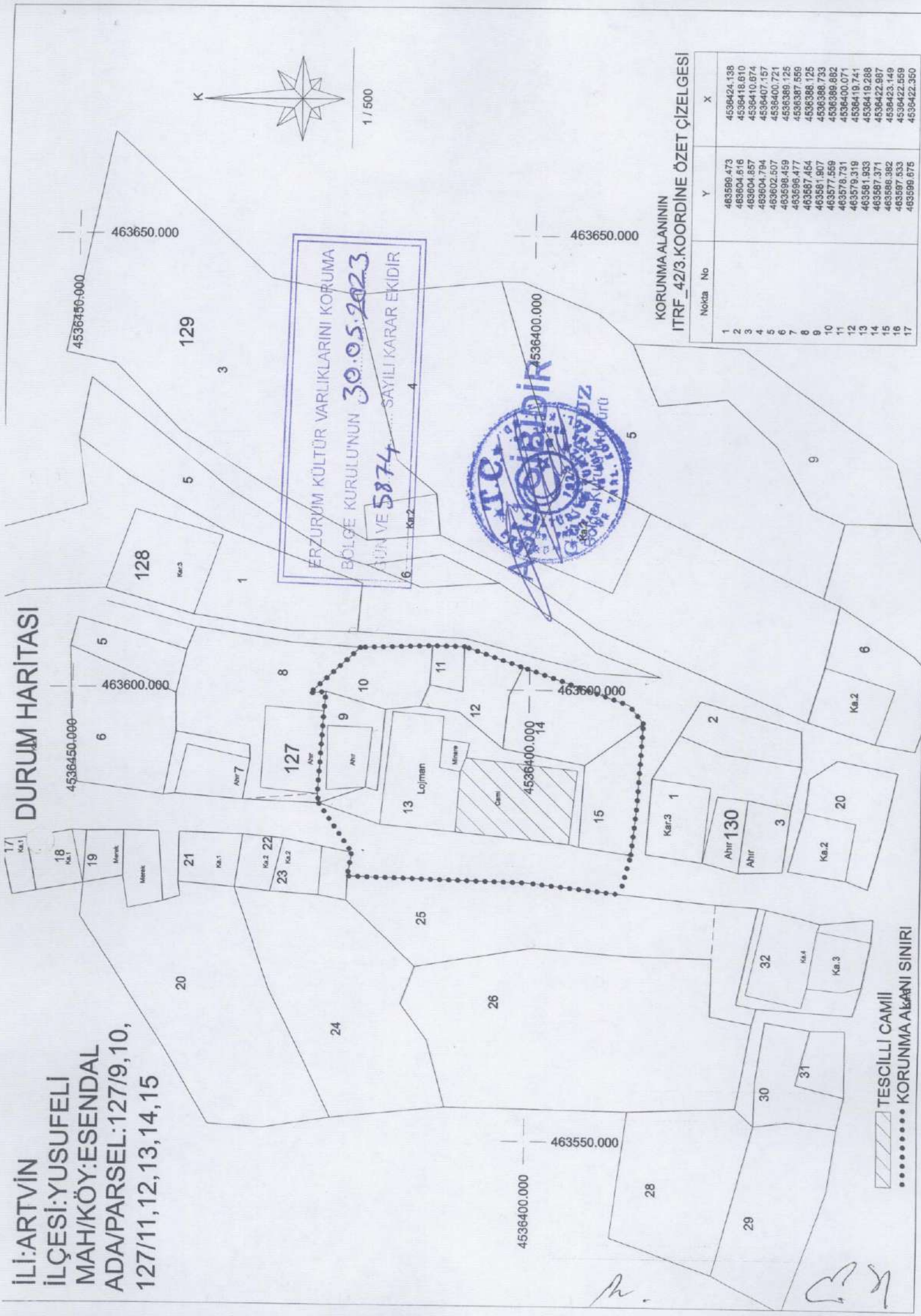

KORUNMA ALANININ  
ITRF\_42/3.KOORDİNE ÖZET ÇİZELGESİ

Nokta No	Y	X
1	463596.473	4536424.138
2	463604.616	4536418.610
3	463604.857	4536410.674
4	463604.794	4536407.157
5	463602.507	4536400.721
6	463596.459	4536389.125
7	463596.477	4536387.559
8	463587.464	4536388.125
9	463581.907	4536388.733
10	463577.559	4536389.852
11	463578.731	4536400.071
12	463579.319	4536419.741
13	463581.933	4536419.288
14	463587.371	4536422.987
15	463586.392	4536423.149
16	463587.533	4536422.559
17	463599.675	4536422.350



AVRUPA KONSEYİ	DOĞAL VE KÜLTÜREL VARLIKLARI KORUMA ENVANTERİ	D.K.V.K.E.	ANIT	ENVANTER NO :-
TÜRKİYE	KÜLTÜR VARLIKLARI VE MÜZELER GENEL MÜDÜRLÜĞÜ			HARİTA NO :-

İLİ: ARTVİN	İLÇESİ: YUSUFELİ	MAHALLE VE KÖY: ESENDAK KÖYÜ	KORUMA DERECESESİ	ANITSAL	1x	2	3
SOKAK VE KAPI NO: -		KADASTRO PAFTA; ADA:127 PARSEL:13		ÇEVRESEL	1	2	3
ADI: CAMİİ	YAPTIRAN: -	YAPAN: -	MİMARİ ÇAĞI:				
	YAPIM TARİHİ: -	KİTABE: -	VAKFIYE:				

GENEL TANIM: Artvin İli, Esendak Köyü, Köyünde yer almaktadır.

KORUMA DURUMU	A	İYİ ORTA	TAŞIYICI	A	DIŞ YAPI	A	ÜST YAPI	A	İÇ YAPI	A	SÜSLEME ELEMANLARI	A	RUTUBET	A	YOK İZİ VAR ÖNEMLİ
	X	FENA		X		X		X		X		X		X	
	B			B		B		B		B		B		B	
	C			C		C		C		C		C		C	

GÖZLEMLER:



BUGÜNKÜ SAHİBİ:	BAKIMDAN SORUMLU OLAN :	TEKNİK Su Elektrik Isıtma Kanalizasyon
-----------------	-------------------------	--

YAPILAN ONARIMLAR :	ORJİNAL KULLANIMI:
	Camii

<b>AYRINTILI TANIM:</b> Artvin İli, Yusufeli İlçesi, Esendak Köyü, 127 ada, 13 parselde bulunan cami Esendak Köyünün içerisinde Köy yolunun kenarında bulunmaktadır. Cami yaklaşık kare bir form sergilemektedir. Yapıda kot farkından dolayı dış cepheler itibariyle doğu cephesindeki duvar yüksekliği diğer cephelerden kısa tutulmuştur. Doğü cephesindeki duvar yüzeylerinden de anlaşıldığı kadarıyla moloz taş malzeme ile yapılmıştır. Ancak doğü cephesi hariç diğer cepheler onarım görmüş ve duvar yüzeyleri düzenli kemse taş ile kaplanmıştır. Caminin girişi kuzey yönde bulunmaktadır. İbadet mekanı kare bir alan oturmakta olup kuzey yönde girişin hemen üzerinde mahfil kısmı bulunmaktadır. Mahfil kısmı ortada iki adet ve üzerlerinde geometrik motifler bulunan ahşap direk ve kenarlarda da duvarlara gömülmüş ahşap kolonlara oturmuştur. Mahfil ahşap korkulukları ve cumbası mevcuttur. Caminin güney (Kible) cephesinin ortasında taş dikdörtgen formlu taş mihrap, mihrabın sağında minber, solunda ise vaaz kürsüsü mevcuttur. Caminin iç kısmında doğü cephede mahfilin hizasını geçecek seviyeye kadar ahşap lambiri kullanılmıştır. Batı cephesinde ise 1 m yüksekliğinde yine ahşap lambiri kullanılmıştır. Harim kısmının üst örtüsü ise içten sonradan yapıldığı anlaşılan ahşap lambiri ile kaplanmıştır. Minare çok gen gövdeli, tek şerefeli, sivri külahlı özelliğe sahiptir. Minare caminin kuzey doğü köşesinden yükselmektedir. Harimin önündeki bölümden minarenin içerisindeki merdivene ulaşılmaktadır. Caminin giriş kapısı üzerinde kitabesi bulunmakta ve kitabenin yanında da çevirisi yapılmış günümüz Türkçe metni mevcuttur. Söz konusu kitabeden anlaşıldığı kadarıyla camii Hicri 1234, Miladi 1819 tarihinde yapılmıştır.	BUGÜNKÜ KULLANIMI:
	Camii

ÖNERİLEN KULLANIMI:
Camii

HAZIRLAYANLAR: 29/05/2023
---------------------------

Kecep YAVUZ  
Müze Araştırmacısı

Erman AKYÜZ  
Uzm. Arkeolog

KONTROL EDEN:
---------------

Güven YAVUZ  
Koruma Bölge Kurulu Başkanı

KURUL ONAYI: 28/05/2023
ERZURUM K.T.V.K.K' num 28.05.2023 gün ve 5874 sayılı kararı ile tescil edilmiştir.

YAYIN DİZİNİ:	EKLER	REVİZYON	/ / 2023
	RAPOR		
	FOTOĞRAF		
	RÖLÖVE PROJESİ		
	RESTORASYON PROJESİ		
	HARİTA		
	KROKİ		



M. K. A.K. 9