

T.C.
KÜLTÜR VE TURİZM BAKANLIĞI
Erzurum Kültür Varlıklarını Koruma Bölge Kurulu

KARAR

Toplantı Tarihi ve No : 30.05.2023-296
Karar Tarihi ve No : 30.05.2023-5884

Toplantı Yeri: ERZURUM

Erzincan İli, Tercan İlçesi, Çadırkaya Beldesi, 5807 parsel sınırları içerisinde yer alan, özel mülkiyete ait olan, herhangi bir sit içerisinde yer almayan ve korunması gerekli taşınmaz kültür varlığı olarak tescil kaydı bulunmayan Löktepe Höyüğünün tescil edilmesi konusunun değerlendirilmesi hususundaki Erzurum Kültür Varlıklarını Koruma Bölge Kurulu Müdürlüğü'nün 21.03.2023 tarih ve 1958288 sayılı uzman raporu, 2863 sayılı Kanunun 7. maddesi gereği ilgili kurumlardan talep edilen kurum görüşleri okundu, dosyası incelendi. Yapılan incelemeler ve görüşmeler sonucunda;

Erzincan İli, Tercan İlçesi, Çadırkaya Beldesi, 5807 parsel sınırları içerisinde yer alan, özel mülkiyete ait olan, herhangi bir sit içerisinde yer almayan ve korunması gerekli taşınmaz kültür varlığı olarak tescil kaydı bulunmayan Löktepe Höyüğünün;

- 2863 sayılı Kanunun 6. Maddesi kapsamına giren özellikleri taşıması nedeniyle I. derece arkeolojik sit olarak tescil edilmesine,
- Sit sınırlarının kararımız eki 1/2000 ölçekli kadasral haritada işaretlendiği şekliyle belirlenmesine,
- Löktepe Höyüğüne yönelik hazırlanan sit fişinin uygun olduğuna,
- I. derece arkeolojik sit sınırı belirlenmiş alanın fen klasörü ve tapu kütüğü beyanlar hanesine “ **Bir Kısım I. Derece Arkeolojik Sit Alanıdır**” şerhinin ilgili Tapu ve Kadastro Müdürlüklerince 13.03.2012 tarih ve 28232 sayılı Resmi Gazetede yayımlanarak yürürlüğe giren “Korunması Gerekli Taşınmaz Kültür Varlıklarının ve Sitlerin Tespit ve Tescili Hakkında Yönetmelik” gereği verilmesine ve işlem sonucuna ilişkin bilgi belgelerin Kurul Müdürlüğüne iletilmesine,
- I. derece arkeolojik sit alanının koruma esasları ve kullanma koşullarının Kültür ve Tabiat Varlıklarını Koruma Yüksek Kurulu'nun 05.11.1999 gün ve 658 sayılı ilke kararının 1. maddesinde olduğu şekliyle belirlenmesine,

karar verildi.

AVRUPA KONSEYİ	DOĞAL VE KÜLTÜREL VARLIKLARI KORUMA ENVANTERİ D.K.V.K.E	SİT	ENVANTER NO:
TÜRKİYE	KÜLTÜR VARLIKLARI VE MÜZELER GENEL MÜDÜRLÜĞÜ		HARİTA NO:
İLİ: ERZİNCAN	İLÇESİ: TERCAN	MAHALLE KÖY VEYA MEVKİİ: ÇADIRKAYA BELEDİSİ	KADASTRO ADA: PAFTA : PARSEL: 5807

ADI: LÖKTEPE HÖYÜĞÜ

GENEL TANIMI: Erzincan İli, Tercan İlçesi, Çadirkaya Beldesi, 5807 parselde yer alan taşınmaz Çadirkaya Beldesinin yaklaşık olarak kuşçuşu 2.0 km. batısında yer almaktadır. Taşınmaz düzlük bir alan üzerinde kuzeydoğu-güneybatı doğrultulu uzanmaktadır. Yaklaşık olarak 30 m. kuzeyinden bir karayolu geçmektedir. Doğusunda mera alanları ve küçük bir dere yatağı, güney ve batı tarafında ise tarım arazileri yer almaktadır. Höyüğün güney tarafı yapılan kanal çalışmaları nedeniyle tahribata uğramıştır. Ayrıca höyük, alandan alınan toprak alımı sebebiyle yükseltisini büyük ölçüde kaybetmiştir. Höyükten alınan toprak alımı sonucunda oluşan kesitlerde kültür tabakası gözlemlenmiştir. Yapılan incelemeler neticesinde alanda yoğun miktarda Demir Çağı ve Orta Çağ Dönemine ait amorf ve profil veren, ince ve kalın cidarlı, astarlı, astarsız, kırmızı, devetüyü renginde seramik parçasına rastlanılmış olup ayrıca dilgi olarak kullanıldığını düşündüğümüz işlenmiş bir obsidyen alet tespit edilmiştir.

ŞİMDİKİ TEHLİKELER : Kaçak Kazılar,

ŞİMDİKİ DURUM : Korunmasız

SİT POTANSİYELİ : I.Derece Arkeolojik Sit potansiyeli mevcuttur.

ŞİMDİKİ KORUMA : Korunmasız.

ÖNERİLEN KORUMA : I. Derece Arkeolojik Sit

ERZURUM KÜLTÜR VARLIKLARINI KORUMA

YAYIN DİZİNİ : BÖLGE KURULU'NUN 30.05.2023

GÖZLEMLER: GÜN VE 5884...SAYILI KARAR EKİDİR

KORUMA DERECEŚİ : I. Derece Arkeolojik Sit
HAZIRLAYANLAR: 19/04/2023

Nilüfer PARLITI Arkeolog
Erman AKYÜZ Uzm. Arkeolog

KONTROL EDEN:
Süleyman YAVUZ
Bölge Kurulu Müdürü

ERZURUM K.V.K.K'nun 30.05.2023.... gün ve 5884...sayılı kararı ile I.Derece Arkeolojik Sit olarak tescil edilmiştir.

REVİZYON :

51

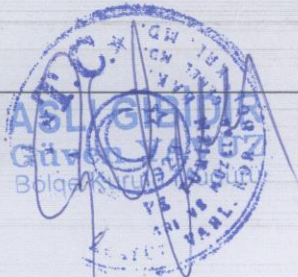
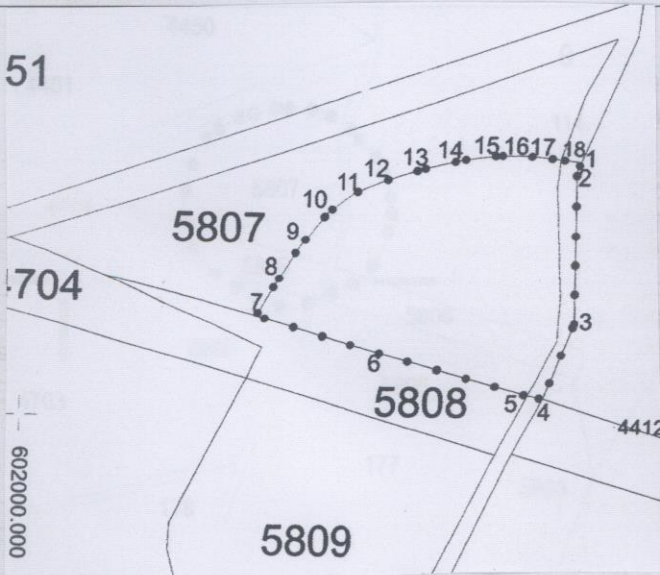

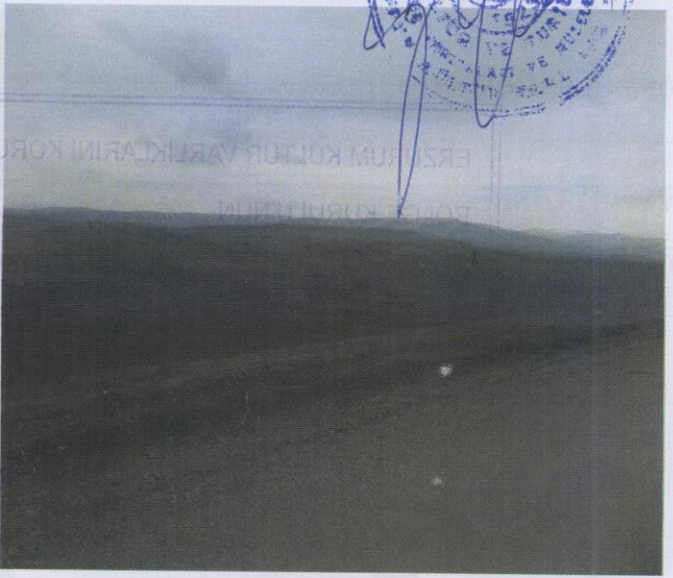
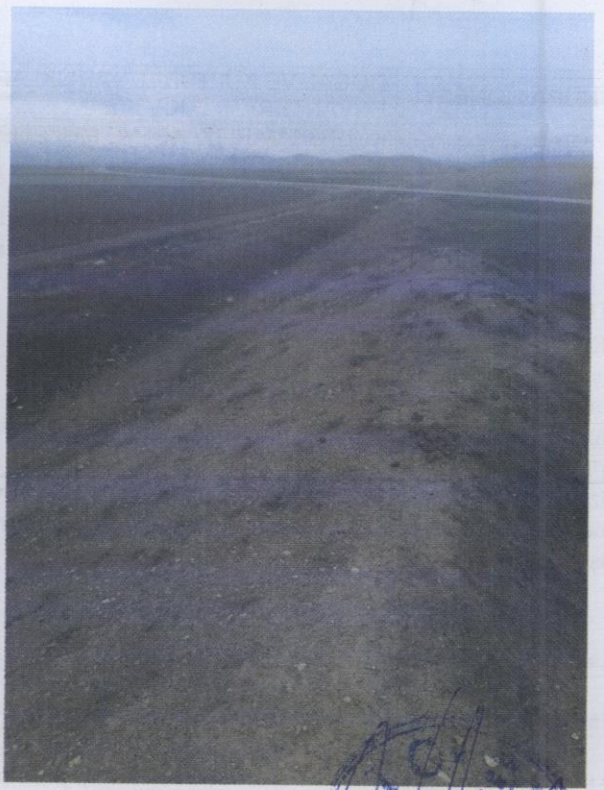

İLİ:ERZİNCAN
İLÇESİ:TERCAN
MAH:ÇADIRKAYA
ADA/PARSEL:0/5807

4413000.000
602200.000

DURUM HARİTASI

4413000.000
602400.000



1 / 2000

118

0

113

114

4451

5807

4704

5808

4412800.000
602000.000

5806

5809

5805

4703

164

177

5803

4652

260

ERZURUM KÜLTÜR VARLIKLARINI KORUMA
BÖLGE KURULU'NUN 30.03.178.023
GÜN VE 5884...SAYILI KARAR EKİDİR

LÖKTEPE HÖYÜĞÜ

I.DERECE ARKEOLOJİK SİT SINIRI

ARKEOLOJİK SİT SINIRININ
ITRF_39/3.KOORDİNAT ÖZET ÇİZELGESİ

Nokta No	Y	X
1	602146.976	4412870.636
2	602145.879	4412868.053
3	602146.219	4412826.959
4	602138.408	4412806.582
5	602134.358	4412807.347
6	602096.033	4412817.960
7	602061.976	4412827.691
8	602067.227	4412837.185
9	602073.901	4412847.983
10	602080.730	4412856.425
11	602087.549	4412861.438
12	602095.454	4412864.810
13	602105.148	4412868.002
14	602115.568	4412870.656
15	602125.224	4412871.996
16	602133.047	4412872.035
17	602138.388	4412871.578
18	602141.630	4412871.222

ARKEOLOJİK SİT SINIRININ
ED50_39/6.KOORDİNAT ÖZET ÇİZELGESİ

Nokta No	Y	X
1	602128.106	4411280.784
2	602127.010	4411278.202
3	602127.349	4411237.125
4	602119.541	4411216.756
5	602115.493	4411217.520
6	602077.183	4411228.129
7	602043.139	4411237.856
8	602048.388	4411247.347
9	602055.059	4411258.140
10	602061.885	4411266.579
11	602068.702	4411271.590
12	602076.604	4411274.961
13	602086.294	4411278.151
14	602096.710	4411280.804
15	602106.362	4411282.143
16	602114.182	4411282.183
17	602119.521	4411281.725
18	602122.762	4411281.370

