

**T.C.**  
**KÜLTÜR VE TURİZM BAKANLIĞI**  
**GAZİANTEP KÜLTÜR VARLIKLARINI KORUMA BÖLGE KURULU**  
**KARAR**

TOPLANTI TARİHİ VE NO: 24.11.2022 - 299  
KARAR TARİHİ VE NO : 24.11.2022 - 4925

TOPLANTI YERİ  
GAZİANTEP

Kahramanmaraş İli, Onikişubat İlçesi, Cüceli Mahallesi sınırları içinde, mülkiyeti Hazineye ait 563, 565, 566, 567, 568, 569, 570, 571 nolu parsellerde yer alan Cüceli Höyüğün tesciline yönelik Kurul Müdürlüğü uzmanlarının 27.09.2022 tarih ve 1635752 sayılı raporu, Maden ve Petrol İşleri Genel Müdürlüğünün 10.10.2022 tarih ve 2022372441 sayılı yazısı, Kahramanmaraş İl Tarım ve Orman Müdürlüğünün bila tarih ve 7393823 sayılı yazısı, Karayolları 5. Bölge Müdürlüğünün 13.10.2022 tarih ve 962904 sayılı yazısı, Kahramanmaraş Büyükşehir Belediye Başkanlığının 12.10.2022 tarih ve 105932 sayılı yazısı, DSİ 20. Bölge Müdürlüğünün bila tarih ve 2856056 sayılı yazısı okundu, konunun ekleri ve işlem dosyası incelendi, yapılan görüşmeler sonunda;

Kahramanmaraş İli, Onikişubat İlçesi, Cüceli Mahallesi sınırları içinde, mülkiyeti Hazineye ait 563, 565, 566, 567, 568, 569, 570, 571 nolu parsellerde yer alan, höyüğün 2863 sayılı Kültür ve Tabiat Varlıklarını Koruma Kanununun 6. Maddesi kapsamında olduğu anlaşıldığından aynı kanunun tespit ve tescil ile ilgili 7. maddesi uyarınca I. Derece Arkeolojik Sit olarak tescil edilmesine, kararımız eki sit haritası ve sit fişinin uygun olduğuna, alanda Geçiş Dönemi Koruma Esasları ve Kullanma Şartları olarak Koruma Yüksek Kurulunun 05.11.1999 tarih ve 658 sayılı ilke kararında belirtilen I. Derece Arkeolojik Sit Alanlarında Koruma Kullanma Koşulları hükümlerinin geçerli olduğuna, Höyükteki tahribatın önlenmesi açısından gerekli koruma uygulamalarının ilgili kurumlarca alınmasına/aldirılmasına ve baraj gölü içinde erimekte olan höyüğün kültürel kimliğinin tespiti açısından gerekli kurtarma kazısının yapılmasının önerilmesine karar verildi.

AVRUPA KONSEYİ	DOĞAL VE KÜLTÜREL VARLIKLARI KORUMA ENVANTERİ D.K.V.K.E.	SİT	ENVANTER No.
TÜRKİYE	KÜLTÜR VARLIKLARI VE MÜZELER GENEL MÜDÜRLÜĞÜ		HARİTA No.
İLİ: K.MARAŞ	İLÇE: ONİKİŞUBAT	MAH.-KÖY-MEVKİİ: CÜCELİ YANIK ÇİFTLİK	PARSEL: 567, 568, 569 ve 570, 566, 565, 563, 571
ADI: CÜCELİ HÖYÜĞÜ			
<b>GENEL TANIM:</b> Cüceli mahalle merkezinin kuş uçuşu 2600 m doğusunda, Sır Barajı Göleti havzası içindedir. Höyük baraj gölünün aşındırması ile yoğun tahribata uğramış olup hâlihazırda yaklaşık 1 m kalınlığında, 60 m çapında insitu kültür toprağına sahiptir. Suyun aşındırması nedeniyle ortaya çıkan kesitten yerleşkenin doğal tortul kayaç tepelik üzerine biriken yaklaşık 1 m kalınlığındaki doğal toprak üzerine konduğu, çevresinin sulak ve ekilebilir tarımsal havza olduğu, göl havzası içinde olması nedeniyle baraj gölünün kodunun yükselmesi ile su altında kaldığı, suyun çözücülüğü ve dalga hareketi ile kültür tabakaları eriyerek açığa çıktığı / yok olduğu alanda yoğun şekilde bulunan yapı taşı ve seramik kalıntılarında anlaşılmaktadır. Seramikler el açkılı, perdahlı, kaba hamurlu kahverengi ve tonları renklidir.			
<b>ŞİMDİKİ TEHLİKELER:</b> Baraj suları altında kalması nedeniyle kültür toprağı erimektedir.			
<b>ŞİMDİKİ DURUM:</b> Baraj sahası içinde kalması nedeniyle üst katmanlar erimiş ve yapı taşları çevreye yayılmıştır.			
<b>SİT POTANSİYELİ:</b> Arkeolojik		<b>KORUMA DERECESESİ:</b> I.	
<b>ŞİMDİKİ KORUMA:</b> Yok		<b>HAZIRLAYANLAR</b>	
<b>ÖNERİLEN KORUMA:</b> Acil kurtarma kazılarının yapılması, su altında kalan kültür varlıklarına yönelik koruma uygulama tedbirlerinin ivedilikle uygulanması		Macit AŞİR Arkeolog Ahmet BEYAZLAR Arkeolog	
<b>YAYIN DİZİSİ:</b> Bilinmiyor. İnternet ortamında yapılan taramada bilgi ve belgeye ulaşılammıştır.		<b>KONTROL EDEN:</b> 30/09/2022 Kıvanç ÖZBEY Kurul Md.V.	
<b>GÖZLEMLER:</b> Domuztepe Höyük yerleşkesi ile benzer özellik taşımaktadır.		<b>KURUL ONAYI:</b> <i>[Signature]</i>	
		<b>REVİZYON:</b>	

#### HARİTA VE FOTOĞRAFLAR

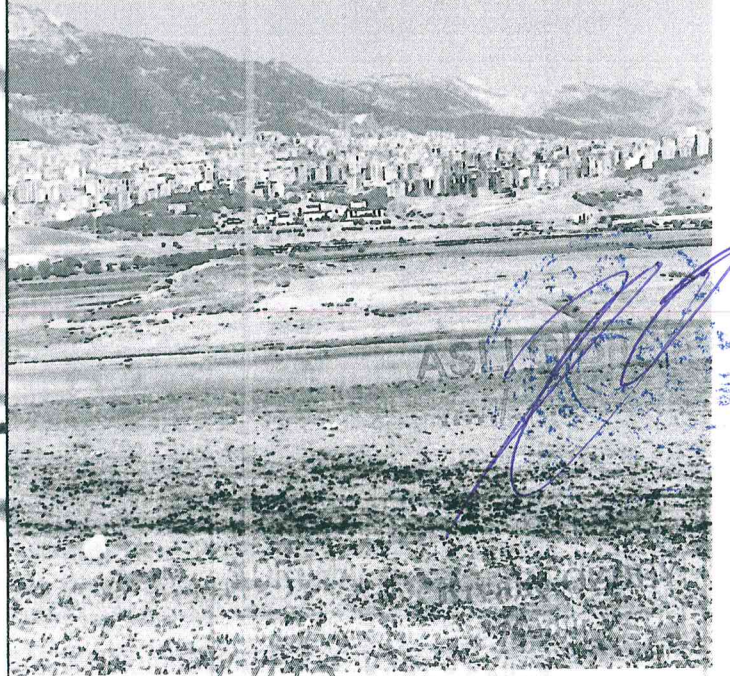

24.11.2022/4925

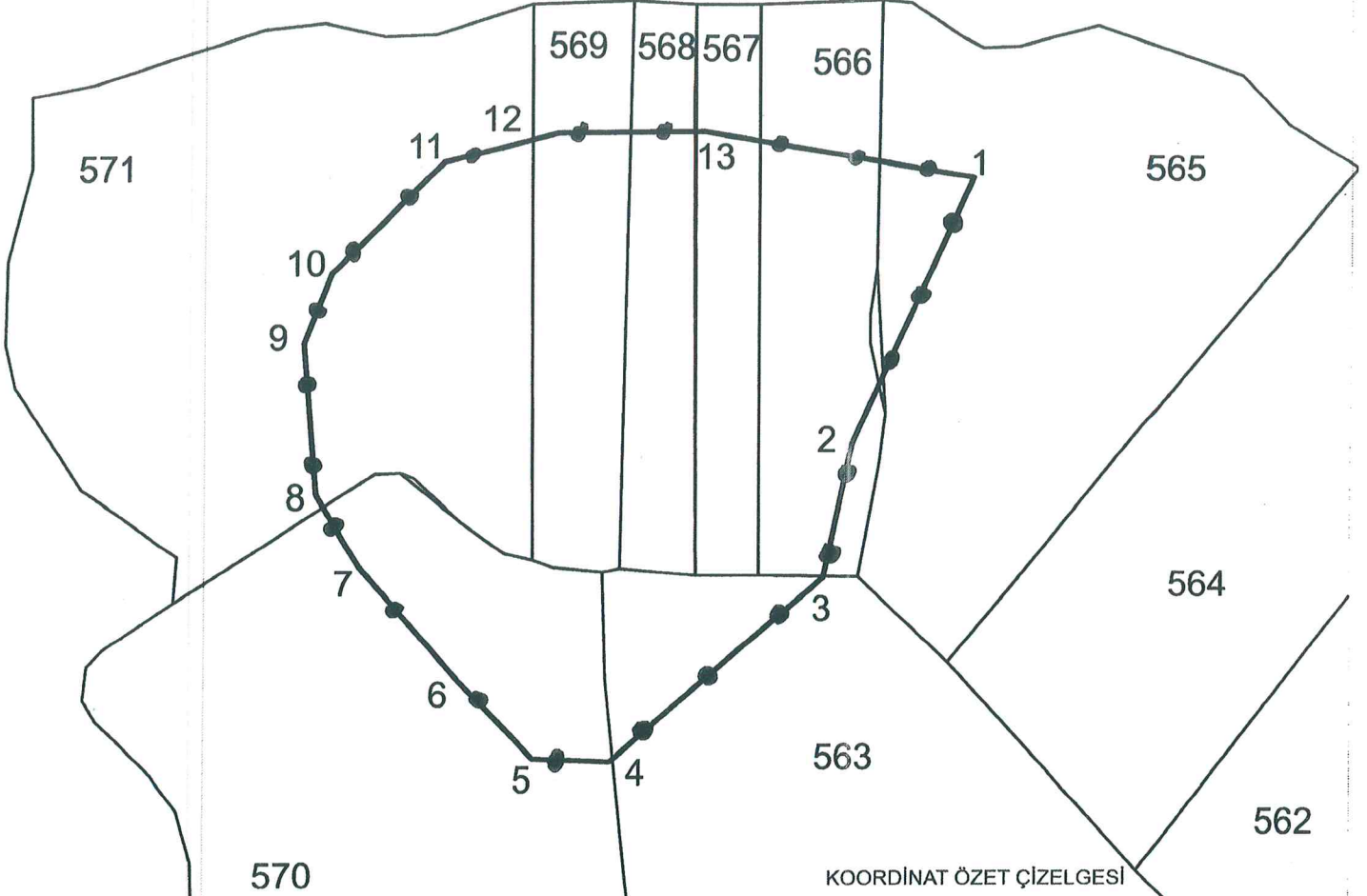

KOORDİNAT ÖZET ÇİZELGESİ

NoktaNo	UTM 3 ITRF 96		UTM 6 ED 50	
	Y	X	Y2	X2
1	572613.152	4159165.885	307639.687	4159588.482
2	572589.886	4159114.116	307614.779	4159537.482
3	572584.360	4159088.814	307608.449	4159512.369
13	572561.093	4159174.901	307587.942	4159599.155
4	572543.061	4159053.041	307566.030	4159477.933
12	572532.591	4159174.610	307559.445	4159599.774
5	572527.938	4159053.623	307550.932	4159478.997
6	572513.396	4159068.746	307536.881	4159494.577
11	572510.488	4159168.793	307537.168	4159594.666
7	572494.492	4159090.849	307518.692	4159517.273
10	572489.257	4159147.271	307515.261	4159573.833
8	572486.349	4159104.519	307510.989	4159531.195
9	572484.022	4159133.602	307509.592	4159560.358

ALAN ÖZET ÇİZELGESİ

Noktalar	Hesap Alan
I. DERECE ARKEOLOJİK SİT ALANI	1,2,3,4,5,6,7,8,9,10,11,12,13

24.11.2022

4925

I. DERECE ARKEOLOJİK SİT SINIRI

KADASTRAL PARSEL SINIRI

HAZIRLAYANLAR

Cemil Salih KOÇAK  
Harita Mühendisi

Madit AŞIK  
Arkeolog

Ahmet BEYAZLAR  
Arkeolog

Hülya KAYKUZ  
Arkeolog

İlhan YAVUZ  
Arkeolog

Harita Altvü TKGM Sistemi Üzerinden Temin Edilmiştir