

T.C.
KÜLTÜR VE TURİZM BAKANLIĞI
GAZİANTEP KÜLTÜR VARLIKLARINI KORUMA BÖLGE KURULU
KARAR

TOPLANTI TARİHİ VE NO: 23.11.2022-298
KARAR TARİHİ VE NO : 23.11.2022-4909

TOPLANTI YERİ
GAZİANTEP

Gaziantep ili, Şahinbey ilçesi, Burç Karakuyu Mahallesi, mülkiyeti hazineye ait, 140 ada 31 parsel, I. Derece Arkeolojik Sit Burç Karakuyu Paleolitik Dönem İşliğin sit irdeleme talebine ilişkin; Kurulumuzun 19.11.2009 tarih ve 119 sayılı kararı, 22.09.2022 tarih ve 4824 sayılı kararı ile 20.10.2022 tarih ve 4872 sayılı kararı, Kurul Müdürlüğü uzmanlarının 21.11.2022 tarih ve 1728612 sayılı raporu okundu, konunun ekleri ve işlem dosyası incelendi, yapılan görüşmeler ve yerinde yapılan inceleme sonucunda;

Gaziantep ili, Şahinbey ilçesi, Burç Karakuyu Mahallesi, mülkiyeti hazineye ait, 140 ada 31 parsel, I. Derece Arkeolojik Sit Burç Karakuyu Paleolitik Dönem İşliğin sit irdeleme talebine ilişkin, Kurulumuzun yerinde yaptığı inceleme doğrultusunda, tepe kısmı hariç ham şekilde yüzeyde bulunan çakmak taşı malzemelerinin yaygın olduğu ancak yüzeyde 2863 Sayılı Kanununun 6. maddesi kapsamına giren herhangi bir kültür varlığına rastlanmaması sebebiyle Kurul uzmanlarınca önerilen I. Derece Arkeolojik Sit sınırlarına yönelik yeniden belirlenen kararımız eki sit haritası ve sit fişinin uygun olduğuna (OLUMLU), alana ilişkin Geçiş Dönemi Koruma Esasları ve Kullanma Koşulları olarak Koruma Yüksek Kurulu'nun 05.11.1999 tarih ve 658 sayılı ilke kararının I. Derece Arkeolojik Sit hükümlerinin geçerli olduğuna karar verildi.

AVRUPA KONSEYİ		DOĞAL VE KÜLTÜREL VARLIKLARI KORUMA ENVANTERİ			ENVANTER No.
TÜRKİYE		D.K.V.K.E.			SİT
		KÜLTÜR VARLIKLARI VE MÜZELER GENEL MÜDÜRLÜĞÜ			HARİTA No.
İLİ: GAZİANTEP	İLÇE: ŞAHİNBEY	MAH.-KÖY-MEVKİİ: Burç Karakuyu	PAFTA	ADA 140	PARSEL 31

ADI: Burç Karakuyu Taş Ocakları Ve Paleolitik İşlik
GENEL TANIMI: Gaziantep ili, Şahinbey ilçesi, Burç Karakuyu mahallesi, 140 ada 31 parselin, mahallenin yaklaşık 1,5 km batısına konumladığı ve yaklaşık 109.000m² alanı kapsadığı anlaşılmıştır. Parselin orta noktasının tepelik alan olduğu tepe noktasında kayalık bir alan içerisinde yaklaşık 5x5 m ebatlarında içe doğru daralan bir doğal oyuk bulunduğu görülmüştür. Bu tepenin güney ve güneybatı yamacı boyunca yer yer kayalık alanların olmakla birlikte parselin batı sınırında yaklaşık 20x5 m ebatlarında taş ocağı şeklinde bir alanın olduğu, bu alandan düzgün bloklar halinde kayaların çıkarıldığına dair izlerin korunduğu tespit edilmiştir. Söz konusu taş ocağının yaklaşık 20 m doğusunda 5x2 m boyutlarındaki daha küçük bir alanda yine kayalık alanların düzgün bir şekilde kesildiğini gösteren ocak benzeri bir yer daha bulunmaktadır. Söz konusu tepelik alan ile bu yamaç kısımlarında taş aletlerin hammaddeleri bulunmakla birlikte dağınık halde kabaca işlenmiş az sayıda bu taş aletler yer yer görülebilmektedir.

ŞİMDİKİ TEHLİKELER:

ŞİMDİKİ DURUM:

SİT POTANSİYELİ: I. Derece Arkeolojik

KORUMA DERECESESİ:
I. Der. Ark.

ŞİMDİKİ KORUMA: Yok

ÖNERİLEN KORUMA: I. Derece Arkeolojik

HAZIRLAYANLAR

Fuat LEBE
Arkeolog

İlhan YAVUZ
Arkeolog

Cemil Salih KOÇAK
Harita Müh.

YAYIN DİZİSİ:

KONTROL EDEN:

Kıvanç ÖZBEY
Kurul Müdürü V.

GÖZLEMLER:

KURUL ONAYI:

REVİZYON:

Kıvanç ÖZBEY
Müdür V.

ASLİ KOPYA

HARİTA VE FOTOĞRAFLAR

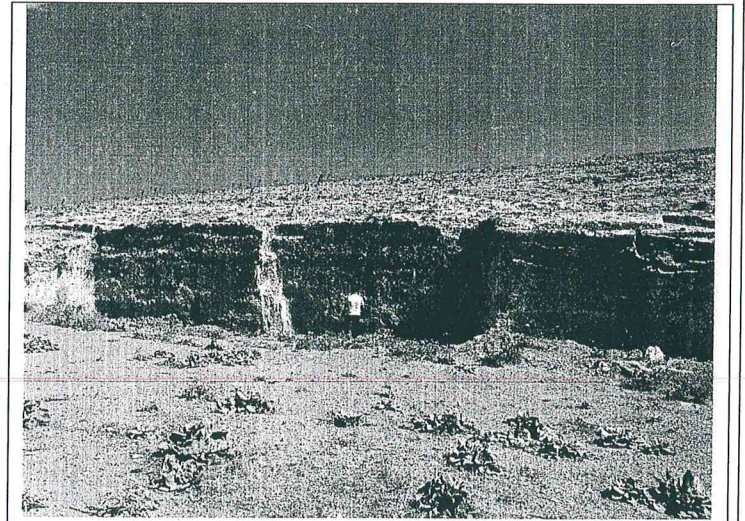

23.11.2022

4909

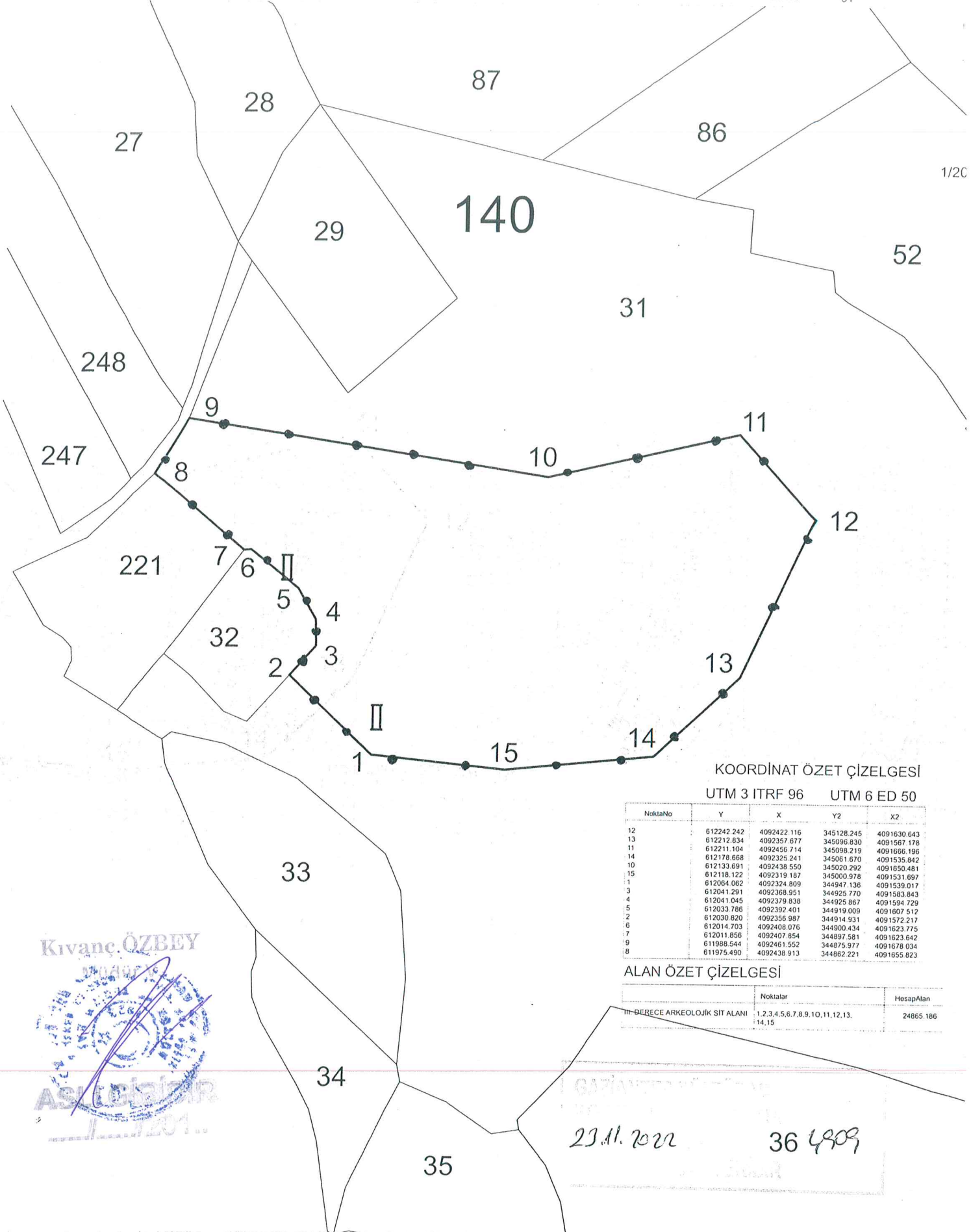

KOORDİNAT ÖZET ÇİZELGESİ

UTM 3 ITRF 96 UTM 6 ED 50

NoktaNo	Y	X	Y2	X2
12	612242.242	4092422.116	345128.245	4091630.643
13	612212.834	4092357.677	345096.830	4091567.178
11	612211.104	4092456.714	345096.219	4091666.196
14	612178.668	4092325.241	345061.670	4091535.842
10	612133.691	4092438.550	345020.292	4091650.481
15	612118.122	4092319.187	345000.978	4091531.697
1	612064.062	4092324.809	344947.136	4091539.017
3	612041.291	4092368.951	344925.770	4091583.843
4	612041.045	4092379.838	344925.867	4091594.729
5	612033.786	4092392.401	344919.009	4091607.512
2	612030.820	4092356.987	344914.931	4091572.217
6	612014.703	4092408.076	344900.434	4091623.775
7	612011.856	4092407.854	344897.581	4091623.642
9	611988.544	4092461.552	344875.977	4091678.034
8	611975.490	4092438.913	344862.221	4091655.823

ALAN ÖZET ÇİZELGESİ

Noktalar	Hesap Alan
I. DERECE ARKEOLOJİK SİT ALANI 1, 2, 3, 4, 5, 6, 7, 8, 9, 10, 11, 12, 13, 14, 15	24865.186

Kıvanc ÖZBEY



34

35

23.11.2022

36 4809

●●●●● I. DERECE ARKEOLOJİK SİT SINIRI
— KADASTRAL PARSEL SINIRI
II TAŞ OCAĞI

Cemil Salih KOÇAK
Cemil Salih KOÇAK
Harita Mühendisi

HAZIRLAYANLAR
Fuat LEBE
Fuat LEBE
Arkeolog

İlhan AVUZ
İlhan AVUZ
Arkeolog