

T.C.
KÜLTÜR VE TURİZM BAKANLIĞI
GAZİANTEP KÜLTÜR VARLIKLARINI KORUMA BÖLGE KURULU
KARAR

TOPLANTI TARİHİ VE NO: 24.11.2022 - 299
KARAR TARİHİ VE NO : 24.11.2022 - 4926

TOPLANTI YERİ
GAZİANTEP

Kahramanmaraş ili, Onikişubat ilçesi, Çukurhisar Mahallesi sınırları içerisinde mülkiyeti Hazine adına kayıtlı 316 ada ve 2 parsellerde kayıtlı taşınmaz üzerinde yer alan Arkeolojik Yerleşim Alanın I. Derece Arkeolojik Sit olarak tescili ile alandaki kaçak kazılara yönelik; Adana Kültür Varlıklarını Koruma Bölge Kurulunun 24.12.2009 tarih ve 5629 sayılı kararı, Adana Kültür Varlıklarını Koruma Bölge Kurulunun 24.11.2011 tarih ve 349 sayılı kararı Kültür Varlıkları ve Müzeler Genel Müdürlüğü'nün 04.08.2022 tarihli ve 2771979 sayılı yazısı, Gaziantep Kültür Varlıkları Koruma Bölge Kurulu Müdürlüğü'nün 07.09.2022 tarih ve 2890042 sayılı yazısı, Maden ve Petrol İşleri Genel Müdürlüğü'nün 27.09.2022 tarih ve 2022348940 sayılı yazısı, Kahramanmaraş Valiliği, İl Tarım ve Orman Müdürlüğü'nün 7143525 sayılı yazısı, Karayolları Genel Müdürlüğü, 5. Bölge Müdürlüğü'nün 04.10.2022 tarih ve 951816 sayılı yazısı, Orman Genel Müdürlüğü, Kahramanmaraş Orman Bölge Müdürlüğü, Onikişubat Orman İşletme Müdürlüğü'nün 11.10.2022 tarih ve 5907890 sayılı yazısı, Tarım ve Orman Bakanlığı, Devlet Su İşleri Müdürlüğü, 20. Bölge Müdürlüğü Planlama Şube Müdürlüğü'nün 30.10.2022 tarih ve 2807797 sayılı yazısı, Kahramanmaraş İl Kültür ve Turizm Müdürlüğü'nün 04.10.2022 tarih ve 2987091 sayılı yazısı ve müze uzman raporu, Kurul Müdürlüğü uzmanlarının 21.11.2022 tarih ve 1728577 sayılı raporu okundu, konunun ekleri ve işlem dosyası incelendi, yapılan görüşmeler sonucunda;

Kahramanmaraş ili, Onikişubat ilçesi, Çukurhisar mahallesi sınırları içerisinde mülkiyeti Hazine adına kayıtlı 316 ada ve 2 parsellerde kayıtlı taşınmaz üzerinde yer alan Arkeolojik Yerleşim Alanın I. Derece Arkeolojik Sit olarak tescili ile sit dışındaki alanda yapılan kaçak kazılara yönelik, Kurul Müdürlüğü uzmanlarının raporu doğrultusunda, kaçak kazıları yapanlar yaptırımlar hakkında 2863 Sayılı Kanunun 74. maddesi kapsamında yasal işlem başlatılmasına, alandaki Arkeolojik dokunun sit bütünlüğü açısından 2863 sayılı Kültür ve Tabiat Varlıklarını Koruma Kanununun 6. Maddesi kapsamında olduğu anlaşıldığından aynı kanunun tespit ve tescil ile ilgili 7. maddesi uyarınca kararımız eki haritada sınırlarının belirtildiği şekliyle I. Derece Arkeolojik Sit olarak tescil edilmesine, kararımız eki sit haritası ve sit fişinin uygun olduğuna, alanda Geçiş Dönemi Koruma Esasları ve Kullanma Şartları olarak Koruma Yüksek Kurulunun 05.11.1999 tarih ve 658 sayılı ilke kararında belirtilen I. Derece Arkeolojik Sit Alanlarında Koruma Kullanma Koşulları hükümlerinin geçerli olduğuna, karar verildi

İL	KAHRAMANMARAŞ
İLÇE	ONIKIŞUBAT
MAHALLE	ÇUKURHISAR

ÇUKURHISAR ARKEOLOJİK ALAN SIT HARİTASI

PAFTA NO	-
ADA NO	316
PARSEL NO	2

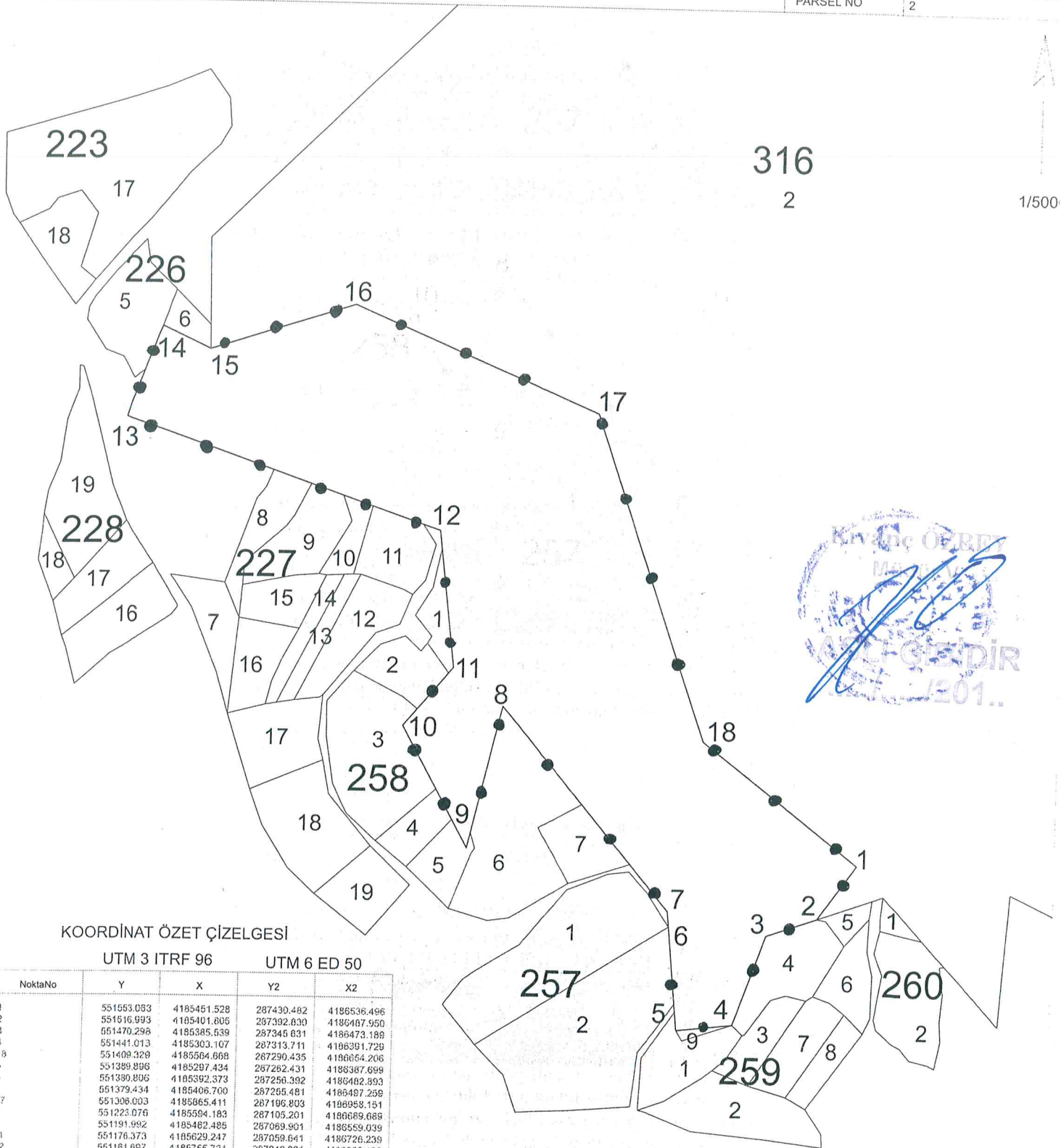

KOORDİNAT ÖZET ÇİZELGESİ

UTM 3 ITRF 96 UTM 6 ED 50

NoktaNo	Y	X	Y2	X2
1	551553.053	4185451.528	287430.482	4186536.496
2	551516.993	4185401.605	287392.830	4186467.950
3	551470.298	4185385.539	287345.831	4186473.189
4	551441.013	4185303.107	287313.711	4186391.729
5	551409.329	4185564.668	287290.435	4186654.206
6	551390.896	4185297.434	287282.431	4186387.699
7	551379.434	4185406.700	287255.481	4186487.259
8	551306.003	4185665.411	287196.803	4186958.151
9	551223.076	4185594.183	287105.201	4186689.689
10	551191.992	4185482.485	287089.901	4186559.039
11	551176.373	4185629.247	287059.641	4186726.239
12	551181.697	4185755.724	287049.031	4186853.139
13	551130.764	4185575.363	287012.321	4186873.859
14	551079.723	4185962.965	286973.742	4187062.932
15	550945.280	4185920.224	286937.976	4187024.524
16	550901.690	4185940.924	286934.470	4187046.634
17	550869.838	4186856.874	286760.531	4186963.619

ALAN ÖZET ÇİZELGESİ

I. DERECE ARKEOLOJİK SİT	Noktalar	HesapAlan
I. DERECE ARKEOLOJİK SİT	1,2,3,4,5,6,7,8,9,10,11,12,13,14,15,16,17,18	142231.172

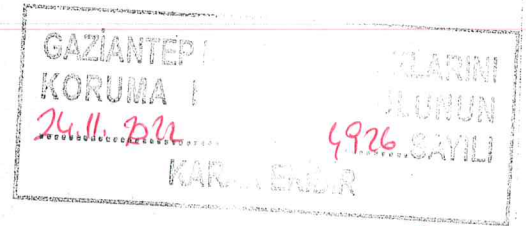

I. DERECE ARKEOLOJİK SİT SINIRI

KADASTRAL PARSEL SINIRI

Cemil Salih KOÇAK
Cemil Salih KOÇAK
Harita Mühendisi

Fuat LEBE
Fuat LEBE
Arkeolog

İvan KAVUZ
İvan KAVUZ
Arkeolog

Ahmet BEYAZLAR
Ahmet BEYAZLAR
Arkeolog

Hülya KAYAÖZ
Hülya KAYAÖZ
Arkeolog

AVRUPA KONSEYİ	DOĞAL VE KÜLTÜREL VARLIKLARI KORUMA ENVANTERİ D.K.V.K.E.		SİT	ENVANTER No.
TÜRKİYE	KÜLTÜR VARLIKLARI VE MÜZELER GENEL MÜDÜRLÜĞÜ			HARİTA No.
İLİ: KAHRAMANMARAŞ	İLÇE: ONİKİŞUBAT	MAH.-KÖY-MEVKİİ: Çukurhisar	PAFTA	ADA 316 PARSEL: 2

ADI: Çukurhisar Arkeolojik Yerleşim Alanı ve Nekropolü

GENEL TANIM: Çukurhisar mahalle merkezine yaklaşık 3 km mesafede toprağa/ana kayaya açılmış doğu batı dikdörtgen formulu mezarlar, dağ kütlesi yamacında 3 ayrı kaya oyu oda mezar, dağ yamacında, monoblok kesme sert kalker yapı taşı girişi insitu durumda ağır tahrip edilmiş tümülüs mezar görülmüştür. Dağlık kesim ile bitiştiği yerde yaklaşık 150-200 m2 alanda ve güneyinde mimari temel izlerine, kesme blok yapı taşı parçalarına, iki ayrı işlik parçasına rastlanmıştır. Bu alanın kuzey doğu kesiminde yaklaşık 2 m genişlik ve 15 m uzunlukta bir kaya kesigi bulunmakta olup muhtemelen alanın korunmasına yönelik olarak dağ kütlesinde kopartılarak doğal hendek/set oluşturulduğu anlaşılmaktadır.

ŞİMDİKİ TEHLİKELER: Kaçak Kazılar ve Ağaçlandırma

ŞİMDİKİ DURUM: Yerleşim alanı içine ceviz ağaçları dikilmiştir. Mezarlık alan ham toprak, kaya oyu mezarlar ise ana kayadır.

SİT POTANSİYELİ: Arkeolojik

KORUMA DERECESESİ:
I .Derece

ŞİMDİKİ KORUMA: Yok

ÖNERİLEN KORUMA: Tescinlenerek yasal korumaya alınması, uyarı levhaları konulması

HAZIRLAYANLAR
Ahmet BEYAZLAR Arkeolog
Fuat LEBE, Arkeolog
İlhan YAVUZ Arkeolog

YAYIN DİZİSİ: Bilinmiyor.

KONTROL EDEN: / /2022

Kivanc ÖZBEY
Kurul Md.V.

GÖZLEMLER: Çukurhisar mahallesi kapalı bir havza olup tespit edilen kültür varlıklarından Helenistik – Roma ve Ortaçağ yerleşimi görüldüğü anlaşılmaktadır.

KURUL ONAYI:
REVİZYON:

HARİTA VE FOTOĞRAF:

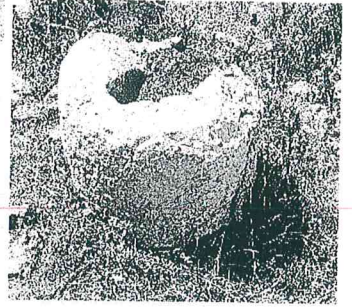
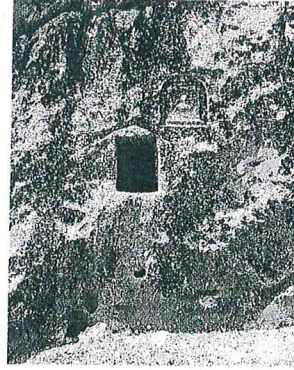

KAHRAMANMARAŞ KÜLTÜR VARLIKLARINI
KORUMA BÖLGE KURULURUNUN
24.11.2022T. K. N. 4926
KARAR EKİDİR