

**T.C.**  
**KÜLTÜR VE TURİZM BAKANLIĞI**  
**GAZİANTEP KÜLTÜR VARLIKLARINI KORUMA BÖLGE KURULU**  
**KARAR**

TOPLANTI TARİHİ VE NO: 24.11.2022-299  
KARAR TARİHİ VE NO : 24.11.2022-4936

TOPLANTI YERİ  
GAZİANTEP

Kahramanmaraş İli, Pazarcık İlçesi, Emiroğlu Mahallesi ve Türkoğlu İlçesi, Kelibişler Mahallesi sınırları içerisinde bulunan, I. Derece Arkeolojik Sit Alanı Domuztepe Höyüğü sit genişletme talebine ilişkin; Kahramanmaraş Valiliği İl Kültür ve Turizm Müdürlüğü'nün 13.09.2022 tarih ve E-2904258 sayılı yazısı, Kurul Müdürlüğü'nün 13.10.2022 tarih ve 1663944 sayılı ve 21.11.2022 tarih ve 1729046 sayılı uzman raporları okundu, konunun ekleri ve işlem dosyası incelendi, yapılan görüşmeler sonucunda;

Kahramanmaraş İli, Pazarcık İlçesi, Emiroğlu Mahallesi ve Türkoğlu İlçesi, Kelibişler Mahallesi sınırları içerisinde bulunan I. Derece Arkeolojik Sit Alanı Domuztepe Höyüğü kazı başkanı Doç. Dr. Halil TEKİN tarafından sit sınırlarının genişletilmesi talebine ilişkin, Doç. Dr. Halil TEKİN ve Kurul Müdürlüğü uzmanlarının yerinde yaptığı inceleme-irdeleme çalışmaları sonucunda hazırlanan Kurul Müdürlüğü uzman raporunda belirtilen hususlar çerçevesinde 2863 sayılı Yasanın 6. ve 7. maddeleri ile Korunması Gerekli Taşınmaz Kültür Varlıklarının ve Sitlerin Tespit ve Tescili Hakkında Yönetmelik kapsamında I. ve III. Derece Arkeolojik Sit sınırları olarak tesciline (OLUMLU), kararımız eki sit haritası ve sit fişinin uygun olduğuna (OLUMLU), alana ilişkin Geçiş Dönemi Koruma Esasları ve Kullanma Koşullarının hazırlanarak Kurulumuza iletilmesine karar verildi.

AVRUPA KONSEYİ	DOĞAL VE KÜLTÜREL VARLIKLARI KORUMA ENVANTERİ D.K.V.K.E.		SİT	ENVANTER No.
TÜRKİYE	KÜLTÜR VARLIKLARI VE MÜZELER GENEL MÜDÜRLÜĞÜ			HARİTA No.
İli: Kahramanmaraş	İLÇE: Pazarcık ve Türkoğlu	MAH.-KÖY-MEVKii: Emiroğlu ve Kelibişler Mahalleleri	PAFTA: ADA.112/ 130/ 132/ 133	PARSELLER: 4,5,6,7,8 1,2,3,4,5,6,7,8,9,10 / 1,2,3,4,5,6,7,8 / 1,3,4,5,6,7,8

### ADI: Domuztepe Höyüğü

**GENEL TANIM:** I.Derece Arkeolojik Sit Alanı olarak tescilli Domuztepe Höyüğü'nün hemen çevresinde yer alan parsellerde (özellikle sit sınırının hemen bitişiğinde yer alan parsellerde) kazı çalışmalarında da ortaya çıkan dönemsel olarak kalkolitik dönem Halaf-Obeyd kültürünü yansıtan perdahlı, açık krem hamur üzerine kırmızı ve siyah renkli bezemelerin yer aldığı seramik parçalarının yoğun bir şekilde rastlandığı, bunun yanında çakmak taşından farklı şekillerde malzemelerin ve tarımsal faaliyetler neticesinde dağılan Domuztepe höyüğüne ait mimari yapıların (bilimsel kazı alanında ortaya çıkarılan ve Doç. Dr. Halil TEKİN tarafından tarımsal silo yapıları olarak nitelendirilen mimari yapılarda kullanılan taş malzemeler ile aynı özelliği yansıtan) taş parçalarının yoğun bir şekilde görüldüğü tespit edilmiştir. Ancak, söz konusu parsellerin tescilli Domuztepe höyüğü sit sınırlarına nazaran düz bir topoğrafya sergilediği sadece sit sınırlarına bitişik konumda olan parsellerin topoğrafik olarak belirli bir yükseltide devam ettiği tespit edilmiştir. Sit sınırı çevresindeki parsellerde yer alan malzemelerin tescilden önce Domuztepe höyüğü ve çevresinde yapılan tarımsal faaliyetlerle sürüklenerek ve diğer doğal aşınmalarla (yağış ve erozyon vs.) taşındığı kanaati düşünülse de höyüğün geniş bir alana yayıldığı ve bilimsel çalışmalara temel oluşturacağı gibi I. derece höyük kütesinin korunmasına da katkı sağlayacağı değerlendirilmektedir.

**ŞİMDİKİ TEHLİKELER:** III.Derece Arkeolojik Sit öneri alanında tarımsal faaliyetlerin yapılması

**ŞİMDİKİ DURUM:** Tescilli I.Derece Arkeolojik Sit alanında Doç Dr. Halil TEKİN tarafından bilimsel kazılar yürütülmektedir. Öneri genişletme III.Derece Arkeolojik Sit Alanında ise tarımsal faaliyetler yapıldığı tespit edilmiştir.

**SİT POTANSİYELİ:** Arkeolojik

**KORUMA DERECESİ:** I. ve III. Derece Arkeolojik Sit

**ŞİMDİKİ KORUMA:** I.Derece Arkeolojik Sit Alanında bilimsel kazılar yürütülmektedir.

**HAZIRLAYANLAR**  
İlhan YAVUZ- Arkeolog

**ÖNERİLEN KORUMA:** Domuztepe Höyüğü Adana Kültür ve Tabiat Varlıklarını Koruma Kurulunun 10.10.2000 tarih ve 3934 sayılı kararı ile I.Derece Arkeolojik Sit Alanı olarak tescillenmiştir. Domuztepe Höyüğü'nün geniş bir alana yayılım göstermesi, bu nedenle çevresindeki parsellerin de III.Derece Arkeolojik Sit Alanı olarak tescillenmesi ve öneri genişletme alanında da bilimsel kazılar yapılarak alanın arkeolojik potansiyelinin tam olarak belirlenmesi .

Ahmet BEYAZLAR Arkeolog

**YAYIN DİZİSİ:** Doç. Dr. Halil Tekin tarafından muhtelif makaleler ve diğer yayınlar.

**KONTROL EDEN:** 21/11/2022  
Kıvanç ÖZBEY  
Müdür

**GÖZLEMLER:** Tescilli I.Derece Arkeolojik Sit alanında Doç Dr. Halil TEKİN tarafından bilimsel kazılar yürütülmektedir. Öneri III.Derece Arkeolojik Sit Alanında ise yoğun oranda seramik ve arkeolojik diğer malzemeler yer almaktadır. Ayrıca öneri genişletme sit alanında tarımsal faaliyetler devam etmektedir.

**KURUL ONAYI**

**REVİZYON:**

### HARİTA VE FOTOĞRAFLAR



TÜRKÖĞLU

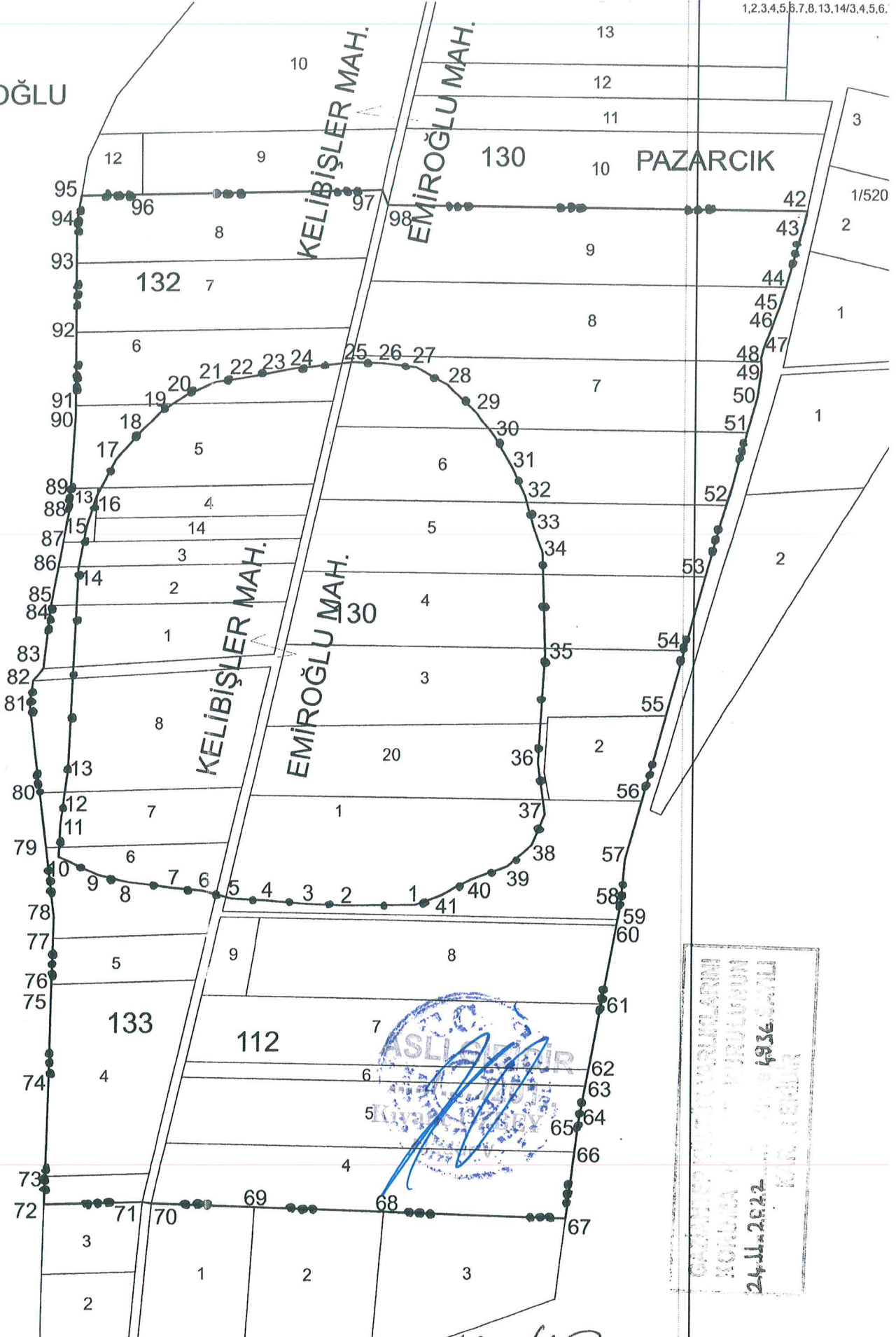

HAZIRLAYANLAR

Cemil Salih KOÇAK Harita Mühendisi  
Mehmet BEYAZLAR Arkeolog  
İlhan YAKUZ Arkeolog

Harita Altlığı TKGM Sistemi Üzerinden Temin Edilmiştir

## KOORDİNAT ÖZET ÇİZELGESİ

1/300

UTM 3 ITRF 96

UTM 6 ED 50

UTM 3 ITRF 96

UTM 6 ED 50

Nokta No	(UTM)Universal Y	Trans ITRF96 X	(UTM)Universal Y2	Trans ED50 (European Datum) X2
1	591828 770	4132464 218	325994 399	4132290 381
2	591758 459	4132463 572	325924 111	4132291 967
3	591721 428	4132465 291	325987 158	4132294 860
4	591680 619	4132468 769	325846 486	4132299 631
5	591646 895	4132470 556	325812 839	4132302 487
6	591617 510	4132477 955	325783 707	4132310 814
7	591587 990	4132480 523	325754 287	4132314 317
8	591545 989	4132486 34	325712 497	4132321 405
9	591515 388	4132493 830	325689 153	4132329 920
10	591477 149	4132511 598	325644 502	4132348 891
11	591478 595	4132543 308	325646 953	4132380 536
12	591481 746	4132566 336	325650 834	4132403 450
13	591485 719	4132598 813	325655 835	4132435 779
14	591494 036	4132796 326	325670 416	4132632 905
15	591501 764	4132837 184	325678 436	4132673 493
16	591511 265	4132868 112	325689 913	4132704 099
17	591530 367	4132903 785	325710 136	4132739 143
18	591553 616	4132929 504	325734 187	4132764 108
19	591574 817	4132950 634	325756 046	4132784 552
20	591600 921	4132967 728	325782 675	4132800 806
21	591627 416	4132978 962	325809 510	4132811 192
22	591655 107	4132983 199	325837 318	4132814 548
23	591681 701	4132988 025	325864 049	4132818 527
24	591706 061	4132992 634	325888 540	4132822 360
25	591762 462	4132998 612	325945 095	4132826 543
26	591791 832	4132997 596	325974 415	4132824 596
27	591825 623	4132993 692	326008 061	4132819 621
28	591857 151	4132975 817	326039 002	4132803 002
29	591883 058	4132951 019	326068 905	4132775 127
30	591904 906	4132924 449	326085 096	4132747 905
31	591922 629	4132894 167	326101 846	4132717 080
32	591935 468	4132867 834	326113 841	4132690 355
33	591944 278	4132835 528	326121 620	4132657 791
34	591953 220	4132811 221	326129 785	4132632 215
35	591956 621	4132710 833	326129 998	4132532 782
36	591950 356	4132605 389	326120 389	4132427 603
37	591957 452	4132553 169	326125 823	4132375 191
38	591944 814	4132523 157	326112 240	4132345 599
39	591920 823	4132502 167	326087 598	4132262 910
40	591884 474	4132488 117	326050 858	4132133 496
41	591855 732	4132473 908	326021 852	4132299 208
42	592211 981	4133149 041	326399 107	4132962 608
43	592209 364	4133136 975	326396 108	4132950 633
44	592191 301	4133074 630	326376 078	4132888 900
45	592185 577	4133054 870	326369 730	4132869 335
46	592169 207	4133011 899	326352 006	4132826 910
47	592166 649	4133002 691	326349 158	4132817 769
48	592166 858	4132999 149	326349 254	4132814 243
49	592167 312	4132991 449	326349 464	4132806 533
50	592163 522	4132964 594	326344 823	4132779 815
51	592153 594	4132928 929	326333 770	4132744 488
52	592134 049	4132858 711	326312 007	4132674 935
53	592114 223	4132787 487	326289 334	4132604 385
54	592094 140	4132715 539	326267 573	4132532 920
55	592076 229	4132650 593	326247 631	4132469 184
56	592052 716	4132566 520	326221 451	4132385 510
57	592036 686	4132508 933	326203 603	4132328 468
58	592032 625	4132463 832	326198 114	4132283 524
59	592030 057	4132449 931	326195 105	4132269 713
60	592029 016	4132444 301	326193 887	4132264 120
61	592014 697	4132366 804	326177 117	4132187 126
62	592002 536	4132300 984	326162 874	4132121 734
63	591999 534	4132284 737	326159 358	4132105 592
64	591992 738	4132247 957	326151 399	4132069 051
65	591991 563	4132238 351	326149 920	4132059 489
66	591989 362	4132220 380	326147 150	4132041 579
67	591981 363	4132154 961	326137 080	4131976 474
68	591800 320	4132160 874	325956 338	4131988 130
69	591672 187	4132165 059	325828 419	4131996 379
70	591571 252	4132168 437	325727 654	4132002 959
71	591562 336	4132169 771	325718 786	4132004 574
72	591466 024	4132187 413	325622 460	4132005 275
73	591468 736	4132195 549	325624 063	4132003 371
74	591468 995	4132284 934	325629 158	4132122 628
75	591470 561	4132366 291	325633 306	4132203 885
76	591471 093	4132385 823	325634 457	4132223 385
77	591472 342	4132431 712	325637 163	4132269 208
78	591472 903	4132452 299	325638 376	4132289 764
79	591464 537	4132520 523	325632 182	4132358 211
80	591457 889	4132574 743	325627 258	4132412 608
81	591447 140	4132662 403	325619 299	4132500 555
82	591450 290	4132685 578	325623 183	4132523 619
83	591460 041	4132897 742	325633 313	4132535 461
84	591468 457	4132756 217	325641 582	4132593 697
85	591467 012	4132759 170	325642 230	4132596 630
86	591474 184	4132797 354	325650 609	4132634 562
87	591478 792	4132821 885	325655 993	4132658 932
88	591484 298	4132851 202	325662 427	4132688 056
89	591485 793	4132875 502	325664 692	4132712 294
90	591490 177	4132946 772	325671 336	4132783 380
91	591490 137	4132955 991	325671 588	4132792 594
92	591489 820	4133028 651	325673 578	4132865 218

## ALAN ÖZET ÇİZELGESİ

I. DERECE ARKEOLOJİK SİT  
III. DERECE ARKEOLOJİK SİT

Alan Pafta  
221106.085  
338314.731



4936  
24.11.2022

HAZIRLAYANLAR  
Emil Salih KOÇAK Harita Mühendisi  
Ahmet BEYAZLAR Arkeolog  
İlhan YAVUZ Arkeolog

Harita A11/11 TKG M Sistemi Üzerinden Temin Edilmiştir