

**T.C.**  
**KÜLTÜR VE TURİZM BAKANLIĞI**  
**GAZİANTEP KÜLTÜR VARLIKLARINI KORUMA BÖLGE KURULU**  
**KARAR**

TOPLANTI TARİHİ VE NO: 24.11.2022 - 299  
KARAR TARİHİ VE NO : 24.11.2022 - 4943

TOPLANTI YERİ  
GAZİANTEP

Kahramanmaraş ili, Andırın ilçesi, Alameşe Mahallesi, 102 ada, 450 parselde sit dışında, mülkiyeti maliye hazinesine ait kayıtlı tescilli taşınmaz kültür varlığı Babikli (Kudret) Kalesi'nin yapı grubunun belirlenmesi ve korunma alanı haritasının güncellenmesine ilişkin; Adana Kültür ve Tabiat Varlıklarını Koruma Bölge Kurulu'nun 29.06.2009 tarih ve 5104 sayılı kararı, Kurul Müdürlüğü uzmanlarının 22.11.2022 tarih ve 1732031 sayılı raporu okundu, konunun ekleri ve işlem dosyası incelendi, yapılan görüşmeler neticesinde;

Kahramanmaraş ili, Andırın ilçesi, Alameşe mahallesi, 105 ada, 450 parselde sit dışında, mülkiyeti maliye hazinesine ait kayıtlı tescilli taşınmaz kültür varlığı Babikli (Kudret) Kalesi'nin yapı grubunun belirlenmesi ve korunma alanı haritasının projeksiyon dönüşümü nedeniyle güncellenmesine ilişkin; Kültür ve Tabiat Varlıklarını Koruma Yüksek Kurulunun 05.11.1999 tarih ve 660 sayılı ilke kararı doğrultusunda "1. Grup" yapı olarak belirlenmesine, Kurul Müdürlüğü uzmanlarınca güncellenen kararımız eki korunma alanı haritasının uygun olduğuna (OLUMLU), karar verildi.

İL KAHRAMANMARAŞ  
İLÇE ANDIRIN  
MAHALLE ALAMEŞE

BABİKLİ (KUDRET) KALESİ KORUNMA ALANI HARİTASI

PAFTA NO -  
ADA NO 1002  
PARSEL NO 450

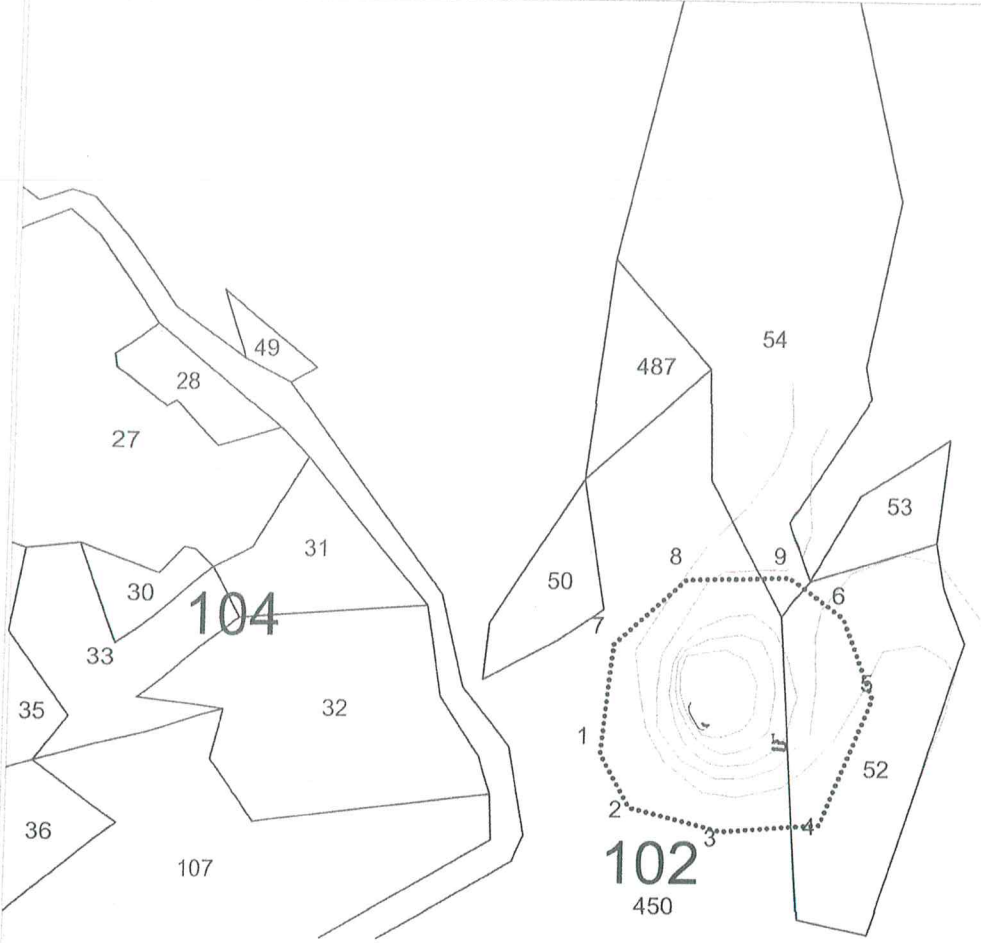

KOORDİNAT ÖZET ÇİZELGESİ

UTM 3 ITRF 96

UTM 6 ED 50

| Nokta No | (UTM)Universal<br>Y | Trans | ITRF96 (Internationa<br>X | (UTM)Universal<br>Y2 | Trans | ED50 (European Datum<br>X2 |
|----------|---------------------|-------|---------------------------|----------------------|-------|----------------------------|
| 1        | 522913.080          |       | 4151539.216               | 257713.613           |       | 4153550.220                |
| 2        | 522930.521          |       | 4151507.858               | 257730.050           |       | 4153518.312                |
| 3        | 522984.150          |       | 4151494.095               | 257783.231           |       | 4153502.842                |
| 4        | 523042.522          |       | 4151498.375               | 257841.729           |       | 4153505.259                |
| 5        | 523072.062          |       | 4151572.816               | 257873.637           |       | 4153578.744                |
| 6        | 523054.596          |       | 4151620.130               | 257857.683           |       | 4153626.606                |
| 7        | 522920.209          |       | 4151603.754               | 257722.799           |       | 4153614.520                |
| 8        | 522962.030          |       | 4151641.838               | 257765.826           |       | 4153651.263                |
| 9        | 523023.684          |       | 4151643.300               | 257827.515           |       | 4153650.758                |

ALAN ÖZET ÇİZELGESİ

| Alan          | Pafta     |
|---------------|-----------|
| KORUNMA ALANI | 18897.036 |

GAZİANTEP KÜLTÜR VARLIKLARINI  
KORUMA BÖLGE KURULUNUN  
24.11.2022 T. KARAR NO: 6963 SAYILI  
KARAR EKİDİR

..... KORUNMA ALANI SINIRI

———— KADASTRAL PARSEL SINIRI

———— EŞ YÜKSELTİ EĞRİLERİ

HAZIRLAYANLAR

Baran BAYSÖZ  
Harita Mühendisi

Emine OGUZ  
Şehir Plancısı

Harita Altlığı TKGM Sistemi Üzerinden Temin Edilmiştir