

**T.C.**  
**KÜLTÜR ve TURİZM BAKANLIĞI**  
**BALIKESİR KÜLTÜR VARLIKLARINI KORUMA BÖLGE KURULU**  
**KARAR**

Toplantı Tarihi ve No : 31.08.2023 - 291  
Karar Tarihi ve No : 31.08.2023 - 5384

Toplantı Yeri  
BALIKESİR

Balıkesir İli, Karesi ilçesi, Kocaavşar Mahallesi sınırları içerisinde kasırga deresi üzerinde ve birbirine yakın konumda bulunan, tapuya kaydı olmayan Taş köprü ile Ala köprüünün kültür varlığı olarak tescil edilmelerinin talep edildiği İlgilisinin 14.03.2023 tarihli başvuru dilekçesi ve ekleri gereği Müdürlüğümüzün ilgili kurumlardan belge talep edilen 27.03.2023 tarih ve 3617772 sayılı yazısı sonucu Karesi Belediye Başkanlığının 04.04.2023 tarih ve 1750/2393 sayılı yazısı ve ekleri gereği 2863 sayılı Yasa kapsamında korunması gerekli taşınmaz kültür varlığı olarak tescil edilmesi istemine yönelik Kurum Görüşlerini talep eden Koruma Bölge Kurulu Müdürlüğünün 12.06.2023 tarih ve 3878629 sayılı yazısı, Kurum Görüşlerini içeren; Karayolları 14. Bölge Müdürlüğünün 15.06.2023 tarih ve 100/1206926 sayılı yazısı, Karesi Belediye Başkanlığının 16.06.2023 tarih ve 3083/4240 sayılı yazısı, Balıkesir Büyükşehir Belediye Başkanlığının 04.07.2023 tarih ve 157162 sayılı yazısı ile Balıkesir Kültür Varlıklarını Koruma Bölge Kurulu Müdürlüğü uzmanlarınca hazırlanan Müdürlük evrakına 14.08.2023 tarih ve 2203597 sayı ile kayıtlı rapor okundu, ekleri ve işlem dosyası incelendi ve yapılan görüşmeler sonucunda;

Balıkesir İli, Karesi ilçesi, Kocaavşar Mahallesinde, Kasırga deresi üzerinde birbirine yakın konumda bulunan, tapuya kaydı olmayan Taş köprü ile Ala köprüünün 2863 sayılı Yasa kapsamında korunması gerekli taşınmaz kültür varlığı olarak tescil edilmesi istemine ilişkin;

- Yapıların 2863 sayılı Yasanın 6. Maddesi kapsamında korunması gerekli taşınmaz kültür varlığı niteliği taşıdığından aynı Yasanın 7. Maddesi doğrultusunda tescil edilmelerine, hazırlanan tescil fişlerinin onanmasına,
- Kültür ve Tabiat Varlıklarını Koruma Yüksek Kurulunun 05.11.1999 tarih ve 660 sayılı ilke kararı doğrultusunda koruma gruplarının I. grup yapı olarak belirlenmesine,
- Koruma alanı sınırlarının, kararımız ekinde bulunan 1/1000 ölçekli koruma alanı haritalarında koordinatlarıyla gösterildiği şekilde belirlenmesine,

Karar verildi.

Balıkesir İli, Karesi İlçesi, Kocaavşar Mahallesiinde Bulunan  
Tescilli Taş Köprüye ait Koruma Alanı Haritası

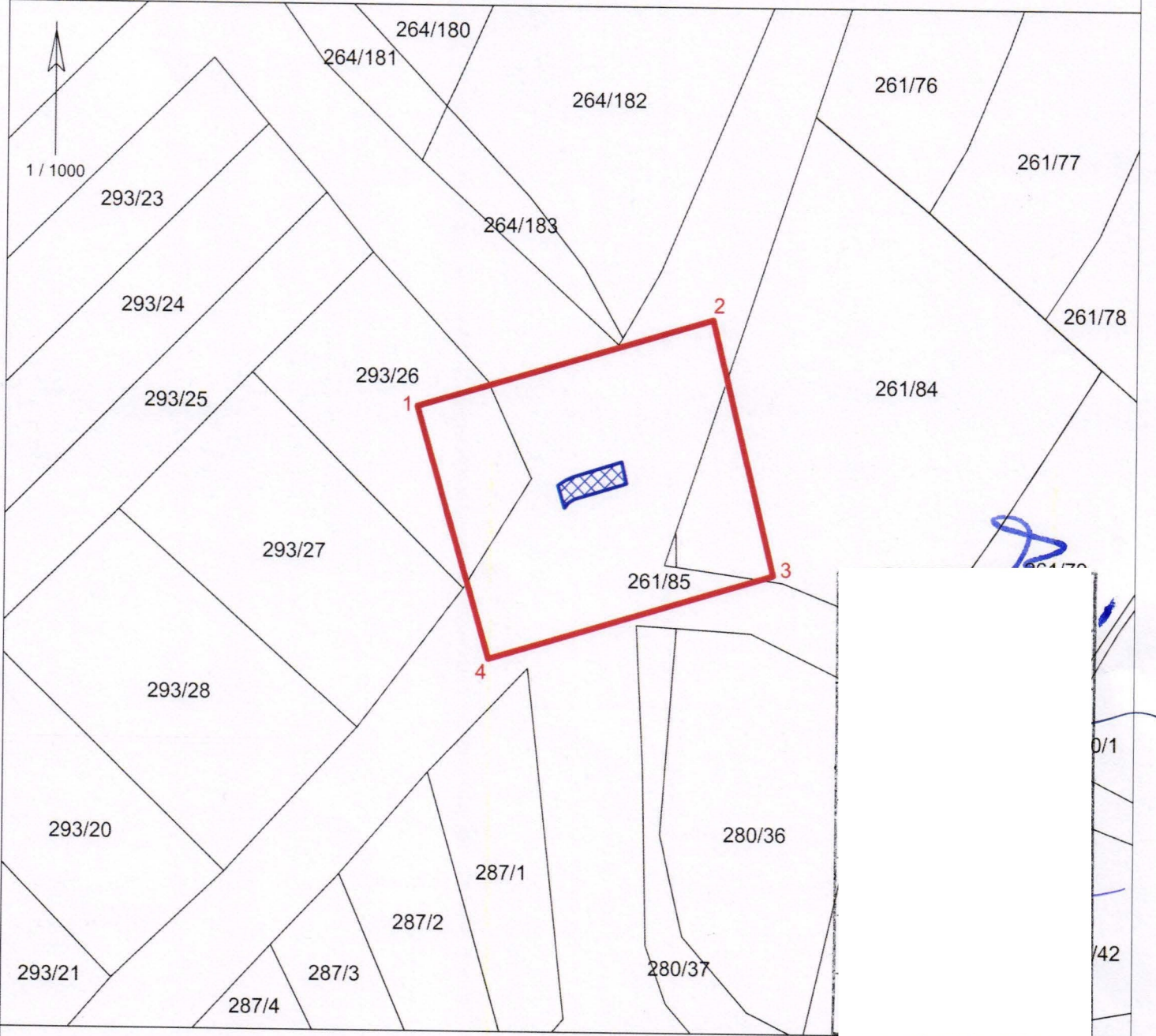

LEJANT

	KÖPRÜ
	KORUMA ALANI SINIRI
	PARSEL SINIRI

Koruma Alanı Koordinat Listesi



Nokta No	Y	X
1	552403.224	4392138.662
2	552452.800	4392153.291
3	552463.226	4392111.163
4	552415.517	4392096.945

BALIKESİR KÜLTÜR VARLIKLARINI  
KORUMA BÖLGE KURULU'nun  
31./08/2023 TARİH ve 5384...  
SAYILI KARAR EKİDİR.

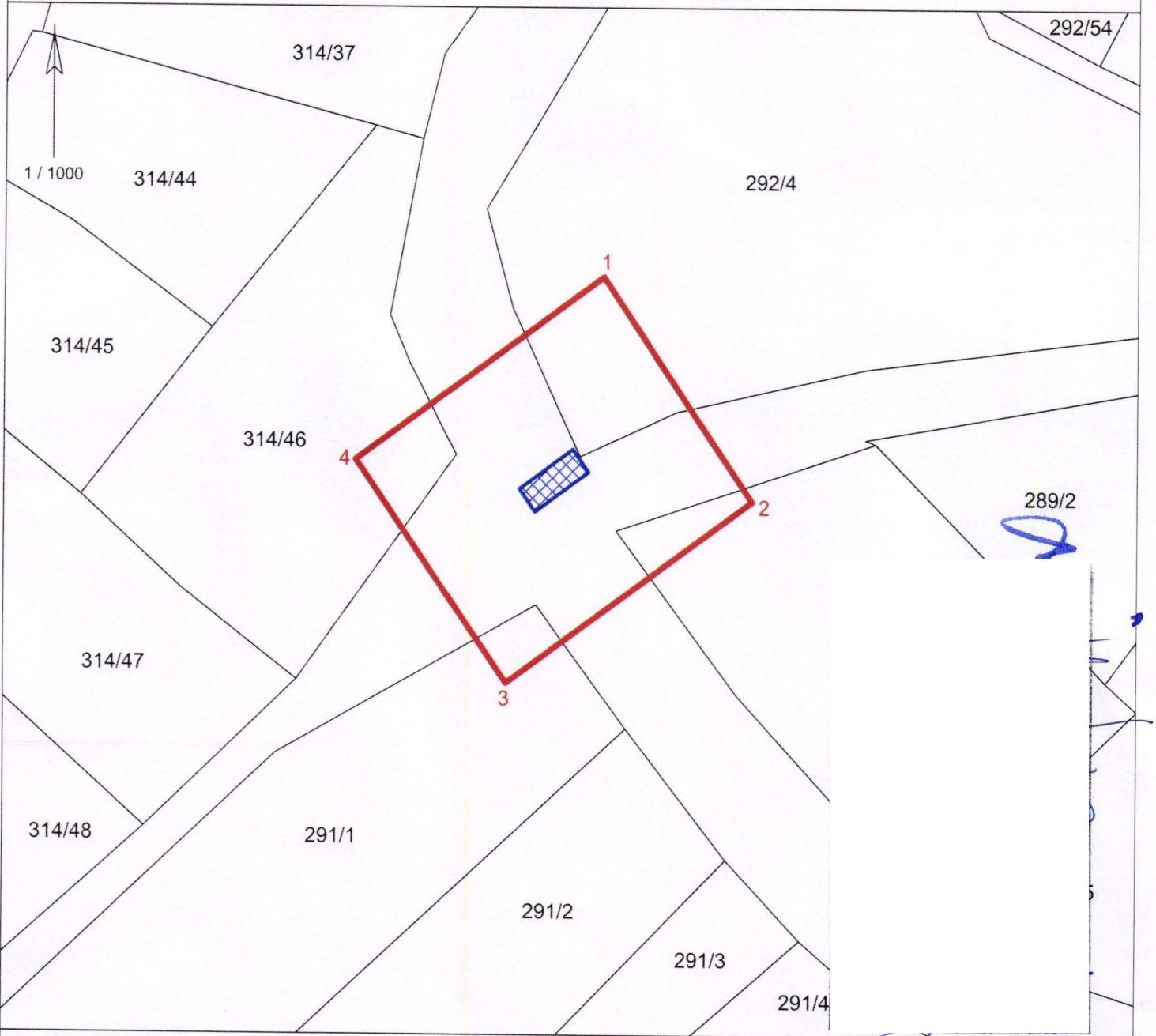
Balıkesir İli, Karesi İlçesi, Kocaavşar Mahallesinde Bulunan  
Tescilli Ala Köprüye ait Koruma Alanı Haritası



LEJANT

	KÖPRÜ
	KORUMA ALANI SINIRI
	PARSEL SINIRI

Koruma Alanı Koordinat Listesi

Nokta No	Y	X
1	552122.567	4391942.467
2	552147.596	4391905.555
3	552106.488	4391875.343
4	552081.156	4391912.149

BALIKESİR KÜLTÜR VARLIKLARINI  
KORUMA BÖLGE KURULU'nun  
31./08./2023 TARİH ve...5384...  
SAYILI KARAR EKİDİR.