

T.C.
KÜLTÜR VE TURİZM BAKANLIĞI
ANTALYA KÜLTÜR VARLIKLARINI KORUMA BÖLGE KURULU
KARAR

Toplantı Tarihi ve No.:26.07.2023/437
Karar Tarihi ve No. :26.07.2023/16232

Toplantı Yeri
ANTALYA

Burdur İli, Bucak ilçesi, Karaaliler Köyünde yer alan, Gayrimenkul Eski Eserler ve Anıtlar Yüksek Kurulunun 12.03.1977 tarih ve A-353 sayılı kararıyla tescil edilen, İzmir II Numaralı Kültür ve Tabiat Varlıklarını Koruma Kurulunun 08.06.1988 tarih ve 293 sayılı kararıyla tescil sınırı genişletilen Karaaliler Höyüğü I. Derece Arkeolojik Sit Alanı sınırının sayısallaştırılarak koordinatlandırılmasına ilişkin Antalya Kültür Varlıklarını Koruma Bölge Kurulu Müdürlüğünün 12.07.2023 tarih ve 2145363 kayıt numaralı uzman raporu okundu, ekleri ve dosyası incelendi, yapılan görüşmeler sonucunda;

Burdur İli, Bucak ilçesi, Karaaliler Köyünde yer alan, Gayrimenkul Eski Eserler ve Anıtlar Yüksek Kurulunun 12.03.1977 tarih ve A-353 sayılı kararıyla tescil edilen, İzmir II Numaralı Kültür ve Tabiat Varlıklarını Koruma Kurulunun 08.06.1988 tarih 293 sayılı kararıyla tescil sınırı genişletilen Karaaliler Höyüğü I. Derece Arkeolojik Sit Alanı sınırının, yapılacak her türlü uygulamaların hassas ve doğru olarak yürütülebilmesi amacıyla sayısallaştırılarak güncellendiği kararımız eki 1/5000 ölçekli haritanın uygun bulunduğu (olumlu),

Arkeolojik Sit Alanında Koruma Yüksek Kurulunun arkeolojik sit alanlarıyla ilgili ilke kararlarının geçerli olduğuna,

Sit Alanında tamamen ya da kısmen kalan taşınmazların ilgili Kadastro Müdürlüğünce Kurul Müdürlüğüne bildirilmesine, bu işlem sonrasında taşınmazların tapu kayıtlarına tamamen ya da kısmen kaldırıldığına dair ilgili şerhlerin konulmasının sağlanmasına,

2863 sayılı yasanın 17. maddesi gereği bu alanda her ölçekteki plan uygulamasının durdurulmasına, I. Derece Arkeolojik Sit Alanı sınırının 05.11.1999 tarih ve 658 sayılı ilke kararı gereği "Aynen Korunacak I. Derece Arkeolojik Sit Alanı" olarak planlara işlenmesine ve ilgili Meclis kararıyla birlikte Kurulumuza iletilmesine, ayrıca koruma amaçlı imar planının da hazırlatılarak Kurulumuza sunulmasına,

Sit alanı içerisinde can ve mal güvenliğinin sağlanması, kaçak kazıların önlenmesi amacıyla mahalli kolluk kuvvetleri ve ilgili kurumlarca gerekli güvenlik önlemlerinin alınmasına karar verildi.

BAŞKAN
Prof.Dr. Osman ERAVŞAR
İMZA

Üye
Mesut BAYAT
İMZA

Üye
Belgin ŞAHİN
İMZA

Üye
Burdur Müze Md.
(BULUNMADI)



Üye
İlhan KAYMAZ
İMZA

Üye
Bekir Cenap ALTIPARMAK
İMZA

Üye

BAŞKAN YARDIMCISI
Prof.Dr. H.Sabri ALANYALI
İMZA

Üye
İbrahim ÖNER
İMZA

Üye
Zeynep ÖLÇER
Burdur Valilik Tem.
İMZA

Üye

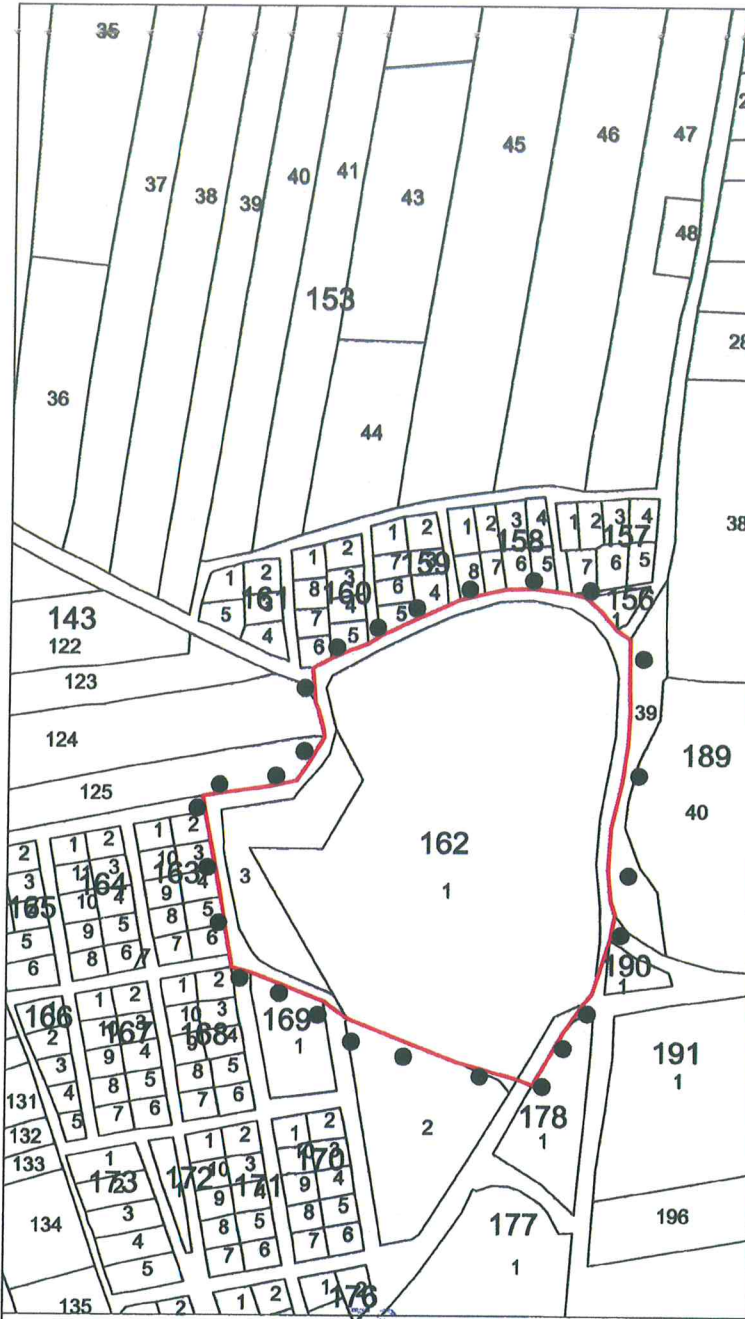

Nokta No	Y	X
1ARK1	542858.273	4136782.447
1ARK2	542858.982	4136759.628
1ARK3	542853.311	4136733.876
1ARK4	542846.024	4136703.219
1ARK5	542844.298	4136673.891
1ARK6	542846.358	4136652.835
1ARK7	542849.516	4136643.124
1ARK8	542846.390	4136625.678
1ARK9	542836.837	4136598.142
1ARK10	542834.368	4136588.298
1ARK11	542828.432	4136581.299
1ARK12	542814.982	4136561.432
1ARK13	542797.455	4136531.232
1ARK14	542793.849	4136524.684
1ARK15	542783.687	4136528.634
1ARK16	542740.359	4136540.734
1ARK17	542665.869	4136570.205
1ARK18	542649.099	4136582.495
1ARK19	542599.179	4136602.095
1ARK20	542585.689	4136605.605
1ARK21	542584.509	4136614.085
1ARK22	542583.679	4136618.745
1ARK23	542583.369	4136620.445
1ARK24	542581.659	4136630.095
1ARK25	542580.999	4136634.066
1ARK26	542580.823	4136635.167
1ARK27	542580.039	4136640.026
1ARK28	542579.899	4136640.526
1ARK29	542578.409	4136648.786
1ARK30	542577.999	4136649.686
1ARK31	542577.409	4136653.606
1ARK32	542577.419	4136653.846
1ARK33	542573.809	4136673.476
1ARK34	542571.489	4136686.056
1ARK35	542570.859	4136689.096
1ARK36	542570.169	4136692.836
1ARK37	542567.909	4136705.146
1ARK38	542567.049	4136708.856
1ARK39	542566.379	4136712.826
1ARK40	542564.563	4136723.750
1ARK41	542572.835	4136725.254
1ARK42	542609.880	4136730.541
1ARK43	542628.687	4136734.521
1ARK44	542635.819	4136744.855
1ARK45	542645.500	4136760.853
1ARK46	542647.352	4136764.619
1ARK47	542646.838	4136769.347
1ARK48	542643.281	4136782.984
1ARK49	542641.116	4136788.240
1ARK50	542638.870	4136812.264
1ARK51	542651.660	4136819.176
1ARK52	542683.571	4136824.286
1ARK53	542676.561	4136829.106
1ARK54	542685.991	4136835.086
1ARK55	542693.551	4136838.486
1ARK56	542702.231	4136842.776
1ARK57	542709.972	4136846.283
1ARK58	542731.361	4136856.036
1ARK59	542739.511	4136859.776
1ARK60	542756.640	4136863.586
1ARK61	542771.202	4136866.826
1ARK62	542784.332	4136867.146
1ARK63	542788.322	4136867.276
1ARK64	542789.712	4136867.436
1ARK65	542805.622	4136866.575
1ARK66	542816.834	4136863.876
1ARK67	542826.872	4136861.540
1ARK68	542836.842	4136852.215
1ARK69	542847.042	4136839.495
1ARK70	542857.548	4136832.758
1ARK71	542857.622	4136803.687

KÜLTÜR VE TURİZM BAKANLIĞI
ANTALYA K.V.K. Bölge Kurulunun
26.07.2023 tarih ve 16232 sayılı karar ektir.

[Signatures]
Başkan
Başkan Yardımcısı
Üye
Üye
Üye
Üye
Temsilci Üye
Temsilci Üye
Temsilci Üye
Temsilci Üye
Temsilci Üye
Temsilci Üye

BURDUR İLİ, BUCAK İLÇESİ, KARAALILER KÖYÜ

I. DERECE ARKEOLOJİK SİT ALANI SINIRI
PAFTA NO: N24-B-15-C-4-A/N24-B-15-C-4-B
U.T.M. 3 DATUM: ED50 D.O.M.: 30
ÖLÇEK: 1/5000

[Signature]
Burcu SERT
Tekniker



[Signature]
Melike GÜL
Bölge Kurulu Müdür V.

[Signature]
Bölge Kurulu Müdür V.