

T.C.
KÜLTÜR VE TURİZM BAKANLIĞI
Erzurum Kültür Varlıklarını Koruma Bölge Kurulu

KARAR

Toplantı Tarihi ve No :25.07.2023-300
Karar Tarihi ve No :25.07.2023-5977

Toplantı Yeri: ERZURUM

Artvin İli, Merkez İlçesi, Alabalık Köyü sınırları dâhilinde yer alan, şahıs mülkiyetine ait 164 ada/26, 30 parsel numaralı taşınmazlar ile Maliye Hazinesine ait 164 ada/29 parsel numaralı taşınmaz üzerinde bulunan, herhangi bir sit içerisinde yer almayan ve korunması gerekli taşınmaz kültür varlığı olarak tescil kaydı bulunmayan “Kompleks Yapı Kalıntısı” ile 102 ada/1 parsel numaralı taşınmaz üzerinde yer alan, herhangi bir sit içerisinde yer almayan ve korunması gerekli taşınmaz kültür varlığı olarak tescil kaydı bulunmayan, Ala Şapel-I ve Ala Şapel-II’nin Korunması Gerekli Taşınmaz Kültür Varlığı olarak tescil edilmesi talebini içeren, Artvin İl Kültür ve Turizm Müdürlüğü’nün 04.05.2023 tarihli ve E-3745656 sayılı yazı ve ekleri, Erzurum Kültür Varlıklarını Koruma Bölge Kurulu Müdürlüğü’nün 07.07.2023 tarihli ve 2023/2136530 sayılı uzman raporu, 2863 sayılı Kanunun 7. maddesi gereği ilgili Kurumlardan talep edilen Kurum görüşleri okundu, dosyası ve ekleri incelendi. Yapılan incelemeler ve görüşmeler sonucunda;

Artvin İli, Merkez İlçesi, Alabalık Köyü sınırları dâhilinde yer alan, şahıs mülkiyetine ait 164 ada/26, 30 parsel numaralı taşınmazlar ile Maliye Hazinesine ait 164 ada/29 parsel numaralı taşınmaz üzerinde bulunan, herhangi bir sit içerisinde yer almayan ve korunması gerekli taşınmaz kültür varlığı olarak tescil kaydı bulunmayan “Kompleks Yapı Kalıntısı” ile 102 ada/1 parsel numaralı taşınmaz üzerinde yer alan, herhangi bir sit içerisinde yer almayan ve korunması gerekli taşınmaz kültür varlığı olarak tescil kaydı bulunmayan, Ala Şapel-I ve Ala Şapel-II taşınmaz kültür varlıklarının:

- 2863 sayılı Kültür ve Tabiat Varlıklarını Koruma Kanununun 6. maddesi kapsamına giren özellikleri taşıması nedeniyle **Korunması Gerekli Taşınmaz Kültür Varlığı** olarak tescil edilmesine,
- Korunma gruplarının, **“I. Grup”** olarak belirlenmesine,
- Korunma alanının, karar eki 1/5000 ölçekli krokide işaretlendiği şekliyle belirlenmesine,
- Karar eki tescil fişlerinin uygun olduğuna,
- Korunması Gerekli Taşınmaz Kültür Varlığı olarak tescil edilen Ala Şapel-I, Ala Şapel-II ve Ala Sarnıç-I’in bulunduğu 102 ada/1 parsel numaralı taşınmazın, Kompleks Yapı Kalıntısının bulunduğu 164 ada/29 ve 30 parsel numaralı taşınmazların ve korunma alanı sınırları içerisinde kalan 164 ada/22, 23, 26, 27, 28 parsel numaralı taşınmazların fen klasörü ve tapu kütüğü beyanlar hanesine **“Korunması Gerekli Taşınmaz Kültür Varlığıdır”** ve **“Korunma Alanıdır”** şerhinin, ilgili Tapu ve Kadastro Müdürlüklerince 13.03.2012 tarih ve 28232 sayılı Resmi Gazetede yayımlanarak yürürlüğe giren **“Korunması Gerekli Taşınmaz Kültür Varlıklarının ve Sitlerin Tespit ve Tescili Hakkında Yönetmelik”** gereği verilmesine ve işlem sonucuna ilişkin bilgi ve belgelerin Erzurum Kültür Varlıklarını Koruma Bölge Kurulu Müdürlüğü’ne iletilmesine karar verildi.

İLİ:ARTVIN
İLÇESİ:MERKEZ
MAH/KÖY:ALABALIK KÖYÜ
ADA/PARSEL:102/1_164/22,23,26,27,28,29,30

DURUM HARİTASI

ERZURUM KÜLTÜR VARLIKLARINI KORUMA
BÖLGE KURULUNUN **25.09.2023**
GÜN VE **5977** SAYILI KARAR EKİDİR

ALA ŞAPEL_I YERİ
ALA ŞAPEL_II YERİ
KOMPLEKS YAPI KALINTISI

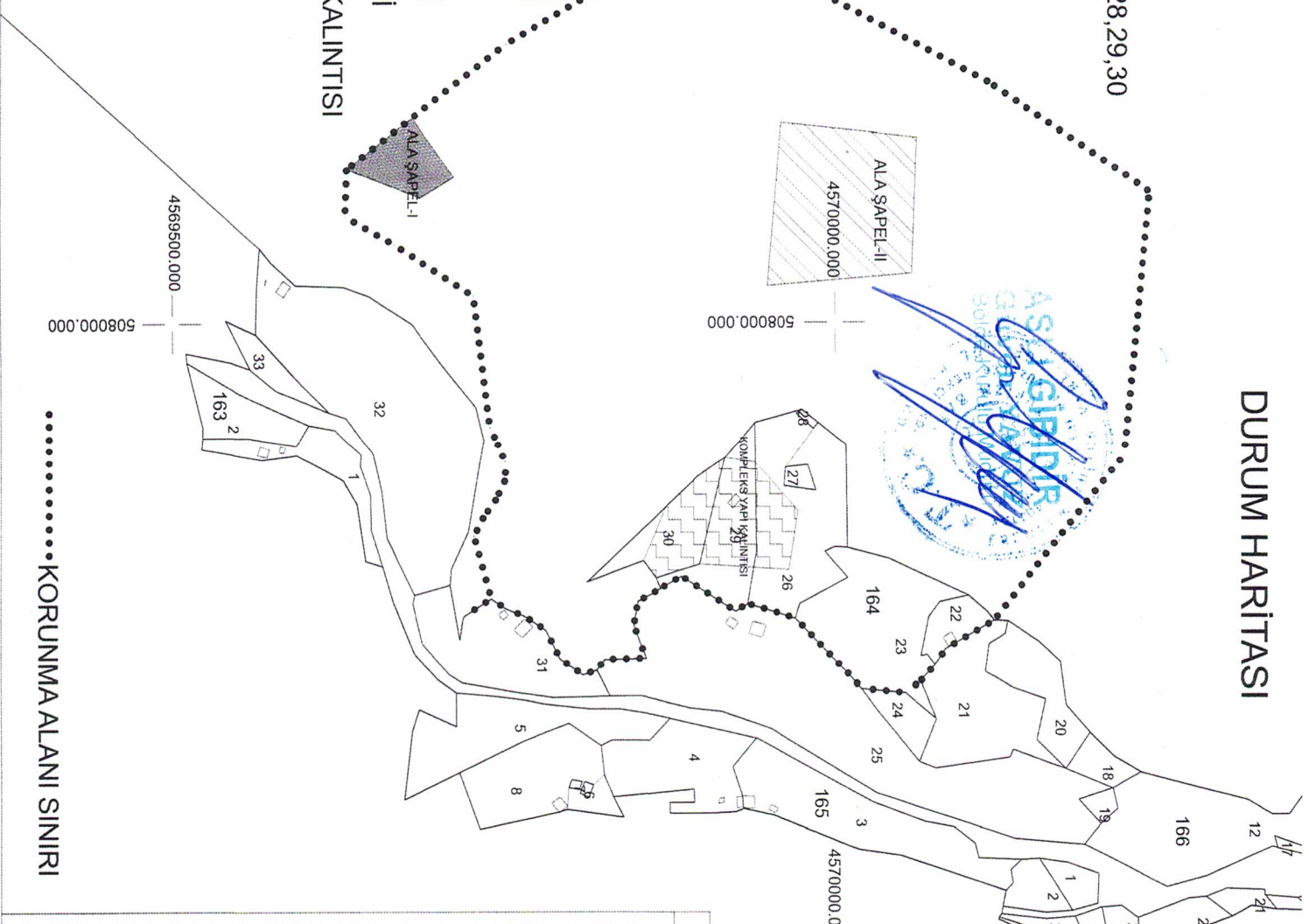
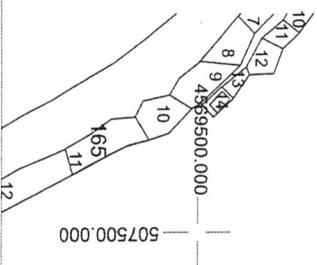

ASAGIYI
BÖLGE KURULU BAŞKANI

ASAGIYI
BÖLGE KURULU BAŞKANI

KORUNMA ALANI SINIRI

KORUNMA ALANI SINIRININ
İTRF KOORDİNE ÖZET ÇİZELGESİ

Nokta No	Y	X
1	508229,094	4570119,917
2	508250,660	4570083,497
3	508262,917	4570075,294
4	508274,500	4570064,777
5	508283,258	4570052,982
6	508279,918	4570019,746
7	508227,068	4569970,046
8	508215,865	4569933,840
9	508221,461	4569924,538
10	508194,666	4569884,105
11	508203,900	4569866,250
12	508213,975	4569850,952
13	508231,974	4569847,887
14	508245,260	4569852,503
15	508257,117	4569857,269
16	508257,913	4569826,042
17	508266,106	4569820,019
18	508269,700	4569809,665
19	508257,315	4569792,495
20	508235,729	4569781,896
21	508224,730	4569764,907
22	508219,374	4569751,524
23	508211,535	4569740,532
24	508164,076	4569727,504
25	508149,271	4569734,975
26	508136,389	4569744,088
27	508121,215	4569751,188
28	508107,397	4569750,684
29	508079,598	4569739,318
30	507979,564	4569727,278
31	507940,573	4569667,710
32	507919,135	4569630,732
33	507883,328	4569631,830
34	507789,437	4569751,802
35	507702,727	4569898,942
36	507819,002	4570116,169
37	507901,025	4570237,851

AVRUPA KONSEYİ	DOĞAL VE KÜLTÜREL VARLIKLARI KORUMA ENVANTERİ	D.K.V.K.E.	ANIT	ENVANTER NO :-
TÜRKİYE	KÜLTÜR VARLIKLARI VE MÜZELER GENEL MÜDÜRLÜĞÜ			HARİTA NO : -

İLİ: ARTVİN	İLÇESİ: MERKEZ	MAHALLE VE KÖY: ALABALIK	KORUMA DERECESESİ	ANITSAL	1	2	3
SOKAK VE KAPINO: -	KADASTRO PAFTA; ADA: 102 PARSEL: 1	MİMARİ ÇAĞI:	ÇEVRESEL	1	2	3	
ADI: ALA ŞAPEL-I	YAPTIRAN: -	YAPAN: -	VAKFIYE:				
	YAPIM TARİHİ: -	KİTABE: -					

GENEL TANIM: Artvin İli, Merkez İlçesi, Alabalık Köyü, 102 ada/1 parsel numaralı taşınmaz üzerinde yer alır.

KORUMA DURUMU	A	İYİ	TAŞIYICI	A	DIŞ YAPI	A	ÜST YAPI	A	İÇ YAPI	A	SÜSLEME ELEMANLARI	A	RUTUBET	A	YOK İZİ VAR ÖNEMLİ
	B	ORTA		B		B		B		B		B		B	
	C	FENA		C		C		C		C		C		C	

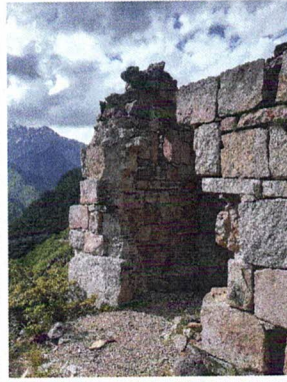
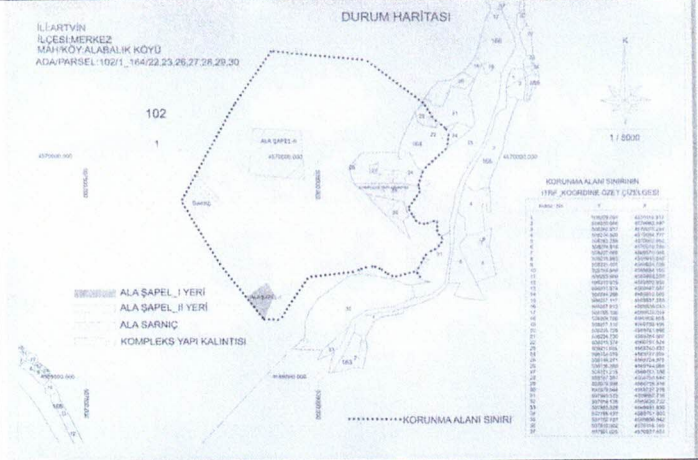

BUGÜNKÜ SAHİBİ: Maliye Hazinesi	BAKIMDAN SORUMLU OLAN:	TEKNİK BİLGİLER	Su	Elektrik	Istma	Kanalizasyon
---------------------------------	------------------------	-----------------	----	----------	-------	--------------

YAPILAN ONARIMLAR :	ORJİNAL KULLANIMI: Şapel
---------------------	--------------------------

AYRINTILI TANIM: Alabalık Köyünün yaklaşık 4 km güneydoğusunda yer almaktadır. Şapel kalıntısı, tepelik alanın uç kısmına konumlandırılmış olup Alabalık Köy yerleşmesinin tamamına hâkim bir noktada yer almaktadır. Nispeten koruna gelmiş şapelin üst örtüsü tahrip olmuştur. Ancak kırma çatıya ait çatı kalkanları koruna gelmiştir. Apsis bölümü koruna gelmiş olup apsinin ortasında mazgal tipinde bir pencere yer almaktadır. Pencerenin her iki yanında birer niş bulunmaktadır. İrili ufaklı yarı işlenmiş moloz taşlar ile kayrak ve kesme taş kullanılmak suretiyle örülen duvarlarda bağlayıcı malzeme olarak kireç katkılı harç kullanılmıştır. Şapelin giriş kısmı güney duvarının batı köşesinde yer almaktadır.

BUGÜNKÜ KULLANIMI:

ÖNERİLEN KULLANIMI:

HAZIRLAYANLAR: 11/07/2023
Uzm. Arkeolog Erman AKYÜZ
Şehir Plançisi Emre AYDOĞAN

KONTROL EDEN: Güven YAVUZ
Koruma Bölge Kurulu Müdürü

KURUL ONAYI: .../.../...
ERZURUM K.T.V.K.B.K' nın 25.07.2023 gün ve 5577...sayılı kararı ile tescil edilmiştir.

ERZURUM KÜLTÜR VARLIKLARINI KORUMA BÖLGE KURULU'NUN 25.07.2023 GÜN VE 5577 SAYILI KARAR EKİDİR

EKLER	
RAPOR	
FOTOĞRAF	
RÖLÖVE PROJESİ	
RESTORASYON PROJESİ	
HARİTA	
KROKİ	

REVİZYON .../.../2023

AVRUPA KONSEYİ	DOĞAL VE KÜLTÜREL VARLIKLARI KORUMA ENVANTERİ	D.K.V.K.E.	ANIT	ENVANTER NO :-
TÜRKİYE	KÜLTÜR VARLIKLARI VE MÜZELER GENEL MÜDÜRLÜĞÜ			HARİTA NO : -

İLİ: ARTVIN	İLÇESİ: MERKEZ	MAHALLE VE KÖY: ALABALIK	KORUMA DERECESESİ	ANITSAL	1	2	3
SOKAK VE KAPI NO: -	KADASTRO PAFTA; ADA: 102 PARSEL: 1		ÇEVRESEL	1	2	3	
ADI: ALA ŞAPEL-II	YAPTIRAN: -	YAPAN: -	MİMARİ ÇAĞI:				
	YAPIM TARİHİ: -	KİTABE: -	VAKFIYE:				

GENEL TANIM: Artvin İli, Merkez İlçesi, Alabalık Köyü, 102 ada/1 parsel numaralı taşınmaz üzerinde yer alır.															
KORUMA DURUMU	A	İYİ	TAŞIYICI	A	DIŞ YAPI	A	ÜST YAPI	A	İÇ YAPI	A	SÜSLEME ELEMANLARI	A	RUTUBET	A	YOK İZİ VAR ÖNEMLİ
	B	ORTA		B		B		B		B		B		B	
	C	FENA		C		C		C		C		C		C	

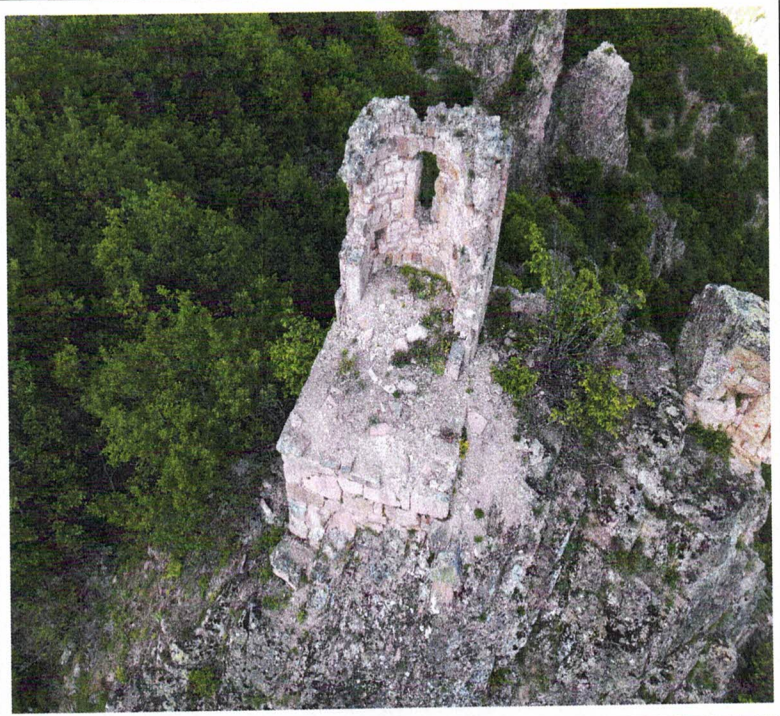
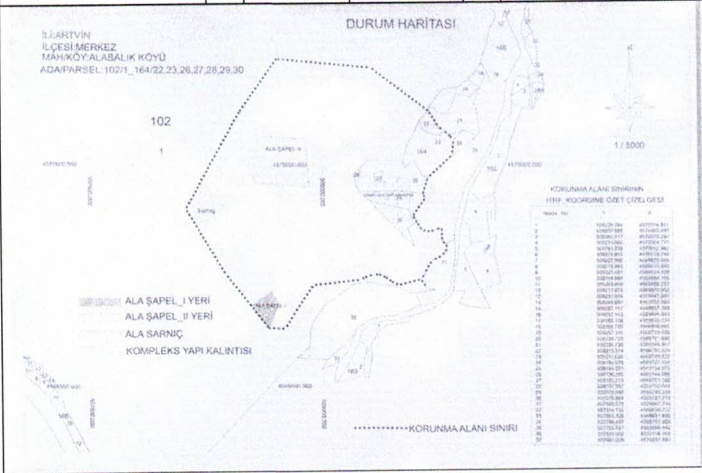

GÖZLEMLER:

ASİ GİBİDİR
Güven YAVUZ
Koruma Bölge Kurulu Başkanı

BUGÜNKÜ SAHİBİ: Maliye Hazinesi	BAKIMDAN SORUMLU OLAN:	TEKNİK BİLGİLER	Su	Elektrik	Isıtma	Kanalizasyon
YAPILAN ONARIMLAR :		ORJİNAL KULLANIMI: Şapel				
AYRINTILI TANIM: Alabalık Köyünün yaklaşık 3700 metre güneydoğusunda yer almaktadır. Ala Şapel-I'in 360 metre kuzeybatısında Şapel kalıntısı oldukça dik ve sarp bir kaya kütesinin üzerine inşa edilmiştir. Dikdörtgen planlı şapelin üst örtüsüne yönelik hiçbir doneye rastlanılmamıştır. Apsis kısmı oldukça tahrip olmuştur. Şapelin sadece apsis kısmının bir bölümü ile temel kısmı koruna gelmiştir. Apsis kısmı, Ala Şapel-I'de olduğu gibi bir pencere ve pencerenin her iki yanında nişlerle donatılmıştır. Apsis duvarının çekirdek kısmından anlaşılacağı üzere inşa aşamasında bağlayıcı malzeme olarak kireç katkılı harç ile çamur harcın kullanıldığı görülmüştür.		BUGÜNKÜ KULLANIMI:				
		ÖNERİLEN KULLANIMI:				
		HAZIRLAYANLAR: 12/07/2023				
		Uzm. Arkeolog Erman AKYUZ				
		Şehir Plancısı Emre AYDOĞAN				
		KONTROL EDEN: Güven YAVUZ				
		Koruma Bölge Kurulu Müdürü				
		KURULONAYI: .../.../...				
		ERZURUM K.T.V.K.B.K' nun 25/07/2023 gün ve 5977 sayılı kararı ile tescil edilmiştir.				
YAYIN DİZİNİ GE KURULU'NUN 25.07.2023	EKLER	REVİZYON				
GÜN VE 5977 SAYILI KARAR EKİDİR	RAPOR					
	FOTOĞRAF					
	RÖLÖVE PROJESİ					
	RESTORASYON PROJESİ					
	HARİTA					
	KROKİ					

AVRUPA KONSEYİ	DOĞAL VE KÜLTÜREL VARLIKLARI KORUMA ENVANTERİ	D.K.V.K.E.	ANIT	ENVANTER NO :-
TÜRKİYE	KÜLTÜR VARLIKLARI VE MÜZELER GENEL MÜDÜRLÜĞÜ			HARİTA NO : -

İLİ: ARTVİN	İLÇESİ: MERKEZ	MAHALLE VE KÖY: ALABALIK	KORUMA DERECESİ	ANITSAL	1	2	3
SOKAK VE KAPI NO: -		KADASTRO PAFTA; ADA: 164 PARSEL: 26, 29, 30		ÇEVRESEL	1	2	3
ADI: KOMPLEKS YAPI KALINTISI	YAPTIRAN: - YAPIM TARİHİ: -	YAPAN: - KİTABE: -	MİMARİ ÇAĞI:				
VAKFIYE:							

GENEL TANIM: Artvin İli, Merkez İlçesi, Alabalık Köyü, 164 ada/26, 29, 30 parsel numaralı taşınmaz üzerinde yer alır.

KORUMA DURUMU	A B C	İYİ ORTA FENA	TAŞIYICI	A B C	DIŞ YAPI	A B C	ÜST YAPI	A B C	İÇ YAPI	A B C	SÜSLEME ELEMENLARI	A B C	RUTUBET	A B C	YOK İZİ VAR ÖNEMLİ
---------------	-------------	------------------	----------	-------------	----------	-------------	----------	-------------	---------	-------------	--------------------	-------------	---------	-------------	--------------------

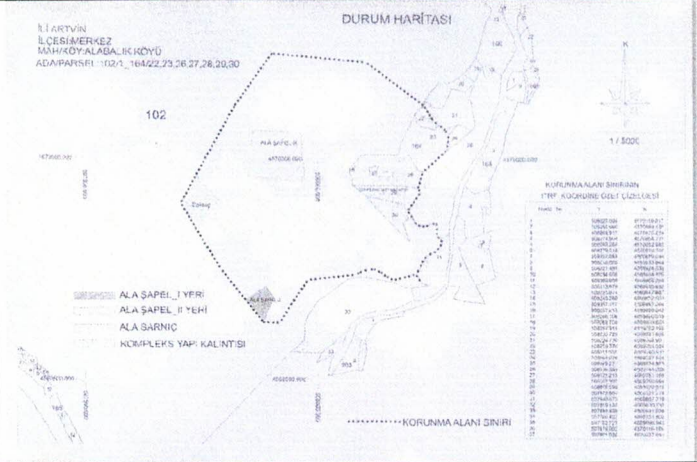

GÖZLEMLER:



BUGÜNKÜ SAHİBİ:	BAKIMDAN SORUMLU OLAN:	TEKNİK BİLGİLER	Su	Elektrik	Isıtma	Kanalizasyon
-----------------	------------------------	-----------------	----	----------	--------	--------------

YAPILAN ONARIMLAR :	ORJİNAL KULLANIMI: Kompleks Yapı Kalıntısı
---------------------	--

AYRINTILI TANIM: Alabalık Köyünü yaklaşık 3700 metre güneydoğusunda yer almaktadır. Kuzey-güney yönünde uzanan çentik vadinin batı yamaçlarında oldukça geniş bir alanı kaplayan mimari yapı kalıntısı kompleks niteliğindedir. Zira ana yapı mevcut kalıntıları itibarıyla çok katlı bir mimari sergilemektedir. Doğu-batı yönünde uzanan ana yapının güney duvarı topografyaya uyumlu olması için yüksek bir şekilde tasarlanmıştır. Ana yapının iç kısmında yoğun tahribat olduğundan yapının planı belirlenememiştir. Yapının batı ucunda kemerli giriş kapısına sahip dörtgen planlı tek pencereci bir mekân tespit edilmiştir. Mekânın hemen yanında ise kuzey duvarında kemer donatısı yer alan diğer bir mekân saptanmıştır. Ana yapının bir birimi olduğunu düşündüğümüz bu mekânın, günlük yaşam pratiklerinin geçtiği bir sektör olduğu kanaatindeyiz. Yapı kalıntısının kuzeyinde uzunluğu yaklaşık 200 metre olan duvar kalıntısı gözlemlenmiştir. Duvarın doğuda sonlandığı noktada ise oldukça derin ve geniş çaplı bir sarnıç yapısı görülmüştür. Kompleks yapı kalıntısının iç kısmında ve çevresinde çok sayıda çatı kiremidi, levha parçaları ve seramik parçaları tespit edilmiştir. Yapı kalıntısının ne amaçla kullanıldığına dair spesifik bir bulgu ya da buluntuya rastlanılmamıştır. Ancak yapının büyüklüğü ve mimari kalıntılar bu yapının bir kamusal yapı olacağını düşündürmektedir.

BUGÜNKÜ KULLANIMI:

ÖNERİLEN KULLANIMI:

HAZIRLAYANLAR: 12/07/2023
Uzm. Arkeolog Erman AKYÜZ
Şehir Plancısı Emre AYDOĞAN

KONTROL EDEN: Güven YAVUZ
Koruma Bölge Kurulu Müdürü

KORULONAYI: .../.../...
ERZURUM K.T.V.K.B.K' nun .../.../... gün ve ... sayılı kararı ile tescil edilmiştir.

YAYIN DİZİNİ:
ERZURUM KÜLTÜR VARLIKLARINI KORUMA
BÖLGE KURULU'NUN 25.07.2023
GÜN VE 5997 SAYILI KARAR EKİDİR

EKLER	
RAPOR	
FOTOĞRAF	
RÖLÖVE PROJESİ	
RESTORASYON PROJESİ	
HARİTA	
KROKİ	

REVİZYON .../.../2023
A.K.