

T.C.
KÜLTÜR VE TURİZM BAKANLIĞI
Erzurum Kültür Varlıklarını Koruma Bölge Kurulu
KARAR

Toplantı Tarihi ve No : 26.09.2023-304

Toplantı Yeri:ERZURUM

Karar Tarihi ve No : 26.09.2023-6084

Tunceli İli, Çemişgezek İlçesi, Ulukale Köyü sınırları dâhilinde yer alan, şahıs mülkiyetine ait 1380 numaralı taşınmazın bir kısmı ile kadastro harici alan üzerinde bulunan, herhangi bir sit içerisinde yer almayan ve korunması gerekli taşınmaz kültür varlığı olarak tescil kaydı bulunmayan “Ulukale Kaya Mezarı ve Kaya Oyma Mekanı’nın”, Korunması Gerekli Taşınmaz Kültür Varlığı olarak tescil edilmesi talebini içeren, Erzurum Kültür Varlıklarını Koruma Bölge Kurulu Müdürlüğü’nün 12.09.2023 tarihli ve 2023/2250981 sayılı uzman raporu, 2863 sayılı Kanununun 7. maddesi gereği ilgili Kurumlardan talep edilen Kurum görüşleri okundu, dosyası ve ekleri incelendi. Yapılan incelemeler ve görüşmeler sonucunda;

Tunceli İli, Çemişgezek İlçesi, Ulukale Köyü sınırları dâhilinde yer alan, şahıs mülkiyetine ait 1380 numaralı taşınmazın bir kısmı ile kadastro harici alan üzerinde bulunan, herhangi bir sit içerisinde yer almayan ve korunması gerekli taşınmaz kültür varlığı olarak tescil kaydı bulunmayan “Ulukale Kaya Mezarı ve Kaya Oyma Mekanı’nın”:

- 2863 sayılı Kültür ve Tabiat Varlıklarını Koruma Kanununun 6. maddesi kapsamına giren özellikleri taşıması nedeniyle **Korunması Gerekli Taşınmaz Kültür Varlığı** olarak tescil edilmesine,
- Korunma grubunun, “**I. Grup**” olarak belirlenmesine,
- Korunma alanının, karar eki 1/1500 ölçekli krokide işaretlendiği şekliyle belirlenmesine,
- Karar eki tescil fişinin uygun olduğuna,
- Korunması Gerekli Taşınmaz Kültür Varlığı olarak tescil edilen Ulukale Kaya Mezarı ve Kaya Oyma Mekanı’nın bulunduğu 1380 parsel numaralı taşınmazın bir kısmı ile kadastro harici alanın, fen klasörü ve tapu kütüğü beyanlar hanesine “**Korunması Gerekli Taşınmaz Kültür Varlığıdır**” ve “**Korunma Alanıdır**” şerhinin, ilgili Tapu ve Kadaastro Müdürlüklerince 13.03.2012 tarih ve 28232 sayılı Resmi Gazetede yayımlanarak yürürlüğe giren “**Korunması Gerekli Taşınmaz Kültür Varlıklarının ve Sitlerin Tespit ve Tescili Hakkında Yönetmelik**” gereği verilmesine ve işlem sonucuna ilişkin bilgi ve belgelerin Erzurum Kültür Varlıklarını Koruma Bölge Kurulu Müdürlüğü’ne iletilmesine karar verildi.

AVRUPA KONSEYİ	DOĞAL VE KÜLTÜREL VARLIKLARI KORUMA ENVANTERİ	D.K.V.K.E.	ANIT	ENVANTER NO :-
TÜRKİYE	KÜLTÜR VARLIKLARI VE MÜZELER GENEL MÜDÜRLÜĞÜ			HARİTA NO :-

İLİ: TUNCELİ	İLÇESİ: ÇEMİŞGEZEK	MAHALLE VE KÖY: ULUKALE	KORUMA DERECE Sİ	ANITSAL	1	2	3
SOKAK VE KAPI NO: -	KADASTRO PAFTA; ADA: - PARSEL: 1380			ÇEVRESEL	1	2	3
ADI: ULUKALE KAYA MEZARI VE KAYA OYMA MEKANI	YAPTIRAN: - YAPIM TARİHİ: -	YAPAN: - KİTABE: -	MİMARİ ÇAĞI:				
VAKFIYE:							

GENEL TANIM: Tunceli İli, Çemişgezek İlçesi, Ulukale Köyü, 1380 parsel numaralı taşınmaz ve kadastro boşluğu üzerinde yer alır.															
KORUMA DURUMU	A	İYİ	TAŞIYICI	A	DIŞ YAPI	A	ÜST YAPI	A	İÇ YAPI	A	SÜSLEME ELEMENLAR	A	RUTUBET	A	YOK İZİ VAR ÖNEMLİ
	B	ORTA		B		B		B		B	I	B		B	
	C	FENA		C		C		C		C		C		C	

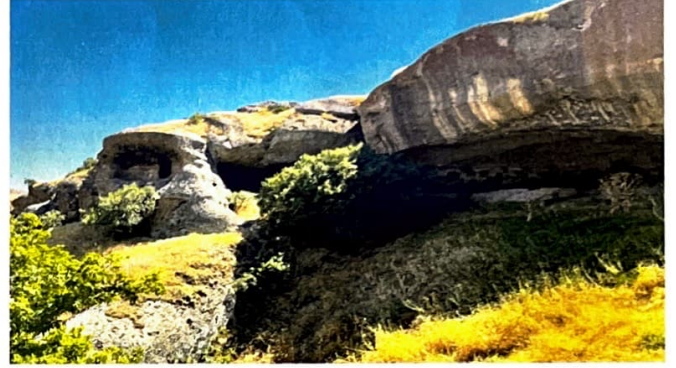
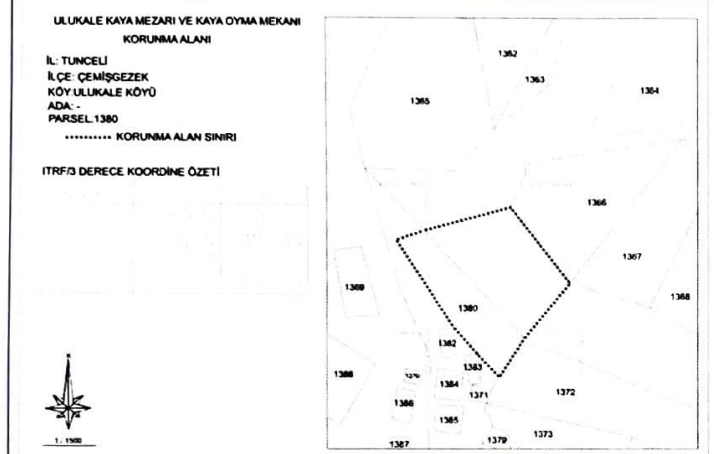

GÖZLEMLER:

ASLİ GİRİŞİDİR

KORUNMA ALANI

İL: TUNCELİ
İLÇE: ÇEMİŞGEZEK
KÖY: ULUKALE KÖYÜ
ADA: -
PARSEL: 1380

..... KORUNMA ALAN SINIRI

ITRF/3 DERECE KOORDİNE ÖZETİ

BUGÜNKÜ SAHİBİ: Şahıs Mülkiyeti	BAKIMDAN SORUMLU OLAN:	TEKNİK BİLGİLER	Su	Elektrik	Isıtma	Kanalizasyon
---------------------------------	------------------------	-----------------	----	----------	--------	--------------

YAPILAN ONARIMLAR :	ORJİNAL KULLANIMI: Kaya Mezarı ve Kaya Oyma Mekanı.
---------------------	---

AYRINTILI TANIM: Kaya Mezarı ve Kaya Oyma Mekanı, Ulukale köy yerleşmesinin yaklaşık 2500 metre kuzeyinde Yünlü (Reşol) Mezrası olarak adlandırılan yol üzerinde, kuzeybatı-güneydoğu yönünde uzanan dar ve derin bir vadiye hakim oldukça sarp ve dik bir ana kaya üzerinde bulunmaktadır. Mezarın yaklaşık 20 m kuzey batısında farklı bir mağaradan devam eden patika yolla birlikte ana kayada açılmış ayak izleri kullanılarak ulaşılmaktadır. Tek odalı kaya oygusu olan mezarın iç kısmı yarım küre formudur. Mezarın üst kısmı kireç katkılı harç kullanılmak suretiyle sıvanmıştır. Mezarın giriş kısmındaki eşik bölümünde bir kanal yer almaktadır. Kanal mezarın hemen önündeki silindirik formlu kaya oyuğuna açılmaktadır. Kanalin açıldığı kaya oyuğunun hemen önünde birbirinden bağımsız iki farklı çukur yer almaktadır. Bu çukurların batı yönünde olanının iç yüzeylerinde mezar odasında olduğu gibi sıva uygulaması görülmüştür. Mezar odasının önünde yer alan çukurun yaklaşık bir metre batısında diğer bir sunu çukuru tespit edilmiştir. Mezarın olduğu lokasyon doğal bir koruma alanı içerisinde kamufle olmuştur.

BUGÜNKÜ KULLANIMI:

ÖNERİLEN KULLANIMI:

HAZIRLAYANLAR: 13/09/2023

Şehir Plancısı F. Dilara GEMİCİ

Uzm. Arkeolog Erman AKYÜZ

Mimar Zeynep SARAÇ

KONTROL EDEN: GÖYEN YAVUZ
Koruma Bölge Kurulu Müdürü

KURULUŞ ONAYI: 16/09/2023

ERZURUM KÜLTÜR VARLIKLARINI KORUMA BÖLGE KURULUŞU'nun 26/09/2023 gün ve 6084 sayılı kararı ile onay edilmiştir.

REVİZYON: .../.../2023

ERZURUM KÜLTÜR VARLIKLARINI KORUMA BÖLGE KURULUNUN 26.09.2023 GÜN VE 6084 SAYILI KARAR EKİDİR

EKLER	
RAPOR	
FOTOĞRAF	
RÖLÖVE PROJESİ	
RESTORASYON PROJESİ	
HARİTA	
KROKİ	

EP-Ş A.K. U.M.Ş.

ULUKALE KAYA MEZARI VE KAYA OYMA MEKANI

KORUNMA ALANI

İL: TUNCELİ

İLÇE: ÇEMİŞGEZEK

KÖY: ULUKALE KÖYÜ

ADA: -

PARSEL: 1380

..... KORUNMA ALAN SINIRI



ITRF/3 DERECE KOORDİNE ÖZETİ

Nokta No	Y	X
1	503254.356	4318784.960
2	503293.170	4318734.000
3	503262.789	4318696.450
4	503247.021	4318670.907
5	503232.844	4318686.138
6	503216.771	4318705.007
7	503179.705	4318762.987
8	503197.859	4318769.219

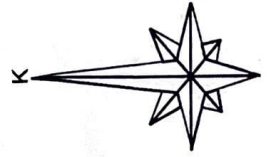
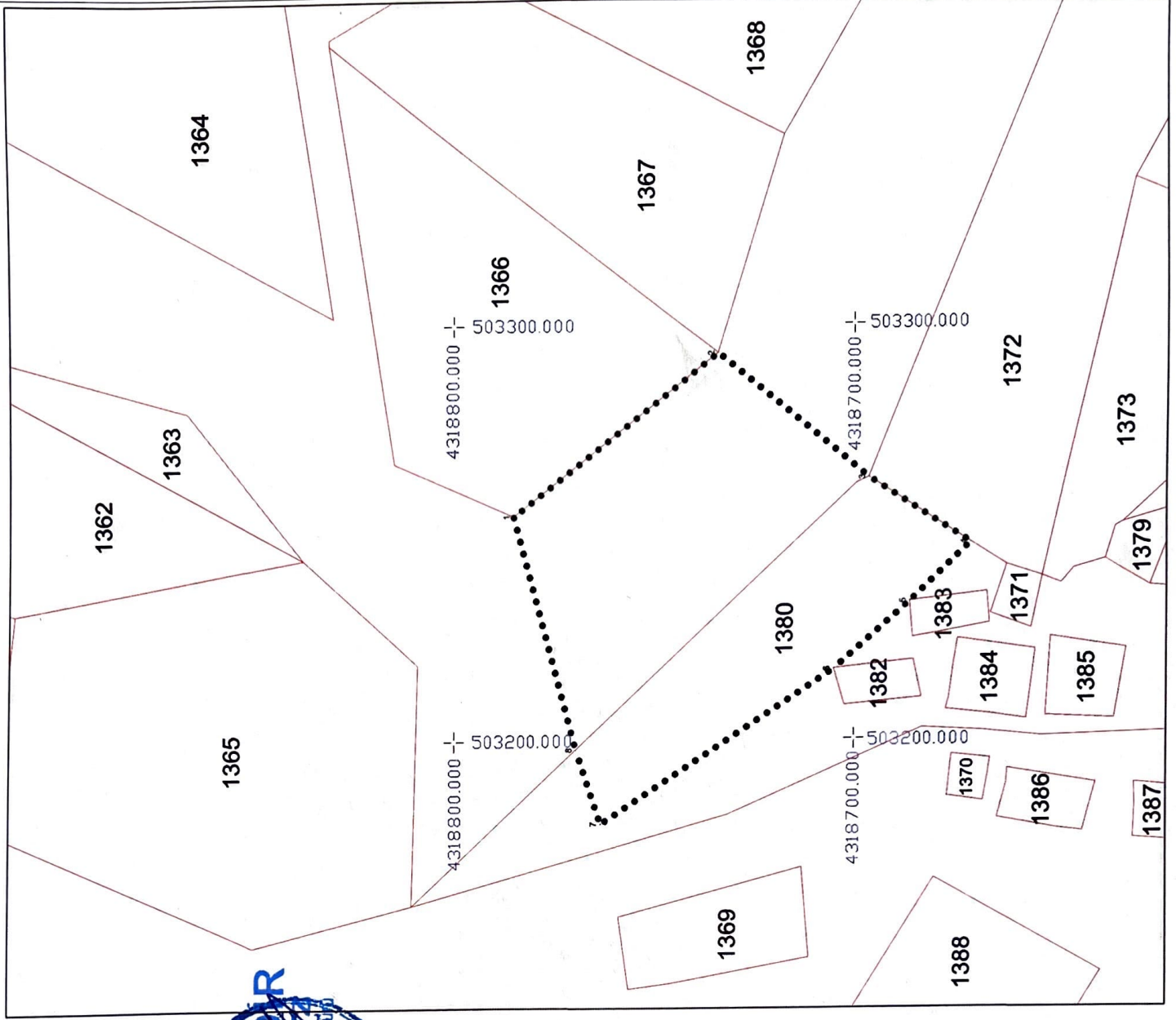

ERZURUM KÜLTÜR VARLIKLARINI KORUMA
BÖLGE KURULUNUN 26.09.2023
GÜN VE 60.814... SAYILI KARAR EKİDİR