

**T.C.**  
**KÜLTÜR VE TURİZM BAKANLIĞI**  
İstanbul I Numaralı Kültür Varlıklarını  
Koruma Bölge Kurulu

**Toplantı Tarihi ve No** : 17.08.2023 - 559  
**Karar Tarihi ve No** : 17.08.2023 - 8501

**Toplantı Yeri**  
İSTANBUL

**KARAR**

İstanbul İli, Büyükçekmece İlçesi, 19 Mayıs Mahallesi, 2559 ada, (eski 442 ada) 2 parsel sayılı, özel mülkiyete ait, 97.65 m<sup>2</sup> yüzölçümlü, “Üç Katlı Üç Dükkanlı Dört Daireli Kargir Apartman” vasıflı, tescil kaydı bulunmayan, herhangi bir sit alanında kalmayan parsel önünde yer alan kadastral boşluktaki su kanalı kalıntısının İstanbul I Numaralı Kültür Varlıklarını Koruma Bölge Kurulunun 11.05.2023 tarih ve 8208 sayılı kararı ile korunması gerekli taşınmaz kültür varlığı olarak tescil edilerek koruma grubu II.grup olarak belirlenmesine, söz konusu kalıntıların korunma alanının kuzey ve güney doğrultusunda 5’ er metre, doğu ve batı doğrultusunda ise 10’ar metre olarak belirlenmesine, iletilen kalıntı rölövesinin uygun olduğuna, 2559 ada, 1 parsel, 2559 ada, 2 parsel, 2559 ada, 3 parsellerin fen klasörlerindeki ilgili hanelerine “2863 sayılı Yasa kapsamında korunma alanında kalmaktadır” şerhi düşülmesine karar verilen taşınmaza ilişkin İstanbul I Numaralı Kültür Varlıklarını Koruma Bölge Kurulunun 11.05.2023 tarih ve 8208 sayılı kararının dağıtımının yapıldığı İstanbul I Numaralı Kültür Varlıklarını Koruma Bölge Kurulu Müdürlüğünün 17.05.2023 havale tarihli, 12.05.2023 tarih ve 3777467 sayılı yazısı ve eki. (Karar (2 Sayfa), Tescil Fişi (2 Sayfa)), 16.08.2023 tarih 2208152 evrak kayıt numaralı uzman raporu okundu, 34.14.293 numaralı işlem dosyası incelendi, yapılan görüşmeler sonucunda;

İstanbul İli, Büyükçekmece İlçesi, 19 Mayıs Mahallesi, 2559 ada, (eski 442 ada) 2 parsel önü kadastral boşlukta yer alan tescilli, II. grup kalıntıya ilişkin korunma alanı sayısallaştırmasının karar eki paftadaki şekli ve koordinat özet çizelgesi ile birlikte 2863 sayılı Yasa kapsamında uygun olduğuna, tescilli alan ve korunma alanında yapılacak olan her türlü inşai ve fiziki uygulama öncesinde Kurulumuzdan izin alınması gerektiğinin ilgililerine hatırlatılmasına, tescilli alan ve korunma alanında 2863 sayılı Yasanın 10’uncu maddesi gereğince can ve mal güvenliğinin mal sahiplerince ve ilgili idarelerce sağlanmasına karar verildi.

→ Tescilli Katıntı

→ Korunma Alanı

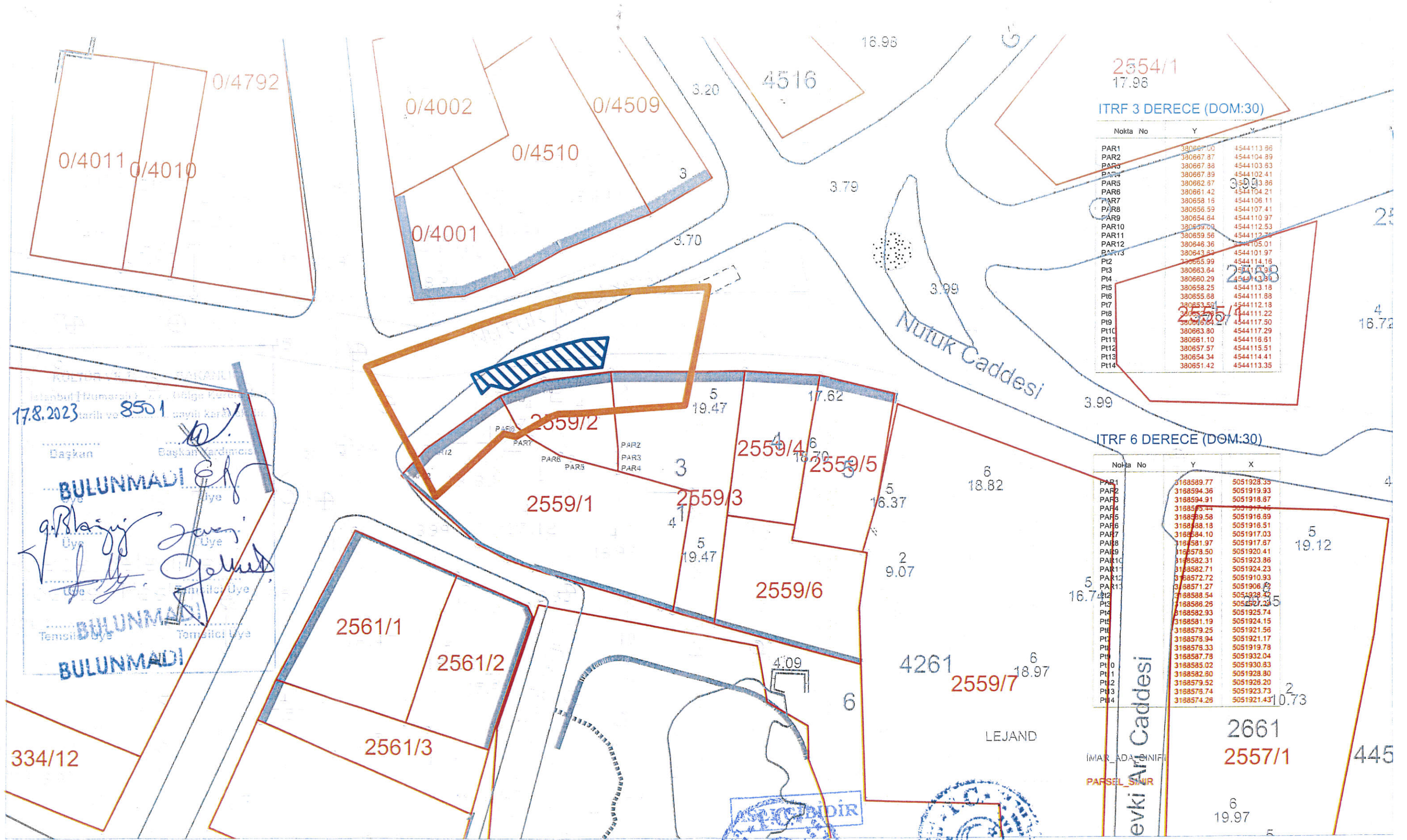

2554/1  
17.96

ITRF 3 DERECE (DOM:30)

Nokta No	Y	X
PAR1	380667.00	4544113.86
PAR2	380667.87	4544104.89
PAR3	380667.88	4544103.83
PAR4	380667.89	4544102.41
PAR5	380662.67	4544103.36
PAR6	380661.42	4544104.21
PAR7	380658.16	4544106.11
PAR8	380656.59	4544107.41
PAR9	380654.64	4544110.97
PAR10	380653.00	4544112.53
PAR11	380659.56	4544112.77
PAR12	380646.36	4544105.01
PAR13	380643.63	4544101.97
PI2	380665.99	4544114.16
PI3	380663.64	4544113.39
PI4	380660.29	4544113.89
PI5	380658.25	4544113.18
PI6	380655.68	4544111.68
PI7	380653.50	4544112.18
PI8	380651.64	4544111.22
PI9	380649.64	4544117.50
PI10	380663.80	4544117.29
PI11	380661.10	4544118.61
PI12	380657.57	4544115.51
PI13	380654.34	4544114.41
PI14	380651.42	4544113.35

ITRF 6 DERECE (DOM:30)

Nokta No	Y	X
PAR1	3188589.77	5051928.35
PAR2	3188594.36	5051919.93
PAR3	3188594.91	5051918.67
PAR4	3188595.44	5051917.46
PAR5	3188599.58	5051916.69
PAR6	3188588.18	5051916.51
PAR7	3188584.10	5051917.03
PAR8	318581.97	5051917.67
PAR9	318578.50	5051920.41
PAR10	318582.31	5051923.86
PAR11	318582.71	5051924.23
PAR12	3188572.72	5051910.93
PAR13	3188571.27	5051906.72
PI2	3188588.54	5051928.42
PI3	3188586.26	5051927.29
PI4	3188582.93	5051925.74
PI5	3188581.19	5051924.15
PI6	3188579.25	5051921.56
PI7	3188578.94	5051921.17
PI8	3188578.33	5051919.78
PI9	3188578.78	5051932.04
PI10	3188585.02	5051930.83
PI11	3188582.80	5051928.80
PI12	3188579.52	5051926.20
PI13	3188576.74	5051923.73
PI14	3188574.26	5051921.43

17.8.2023 tarihli ve 8501 sayılı karar ile...

BULUNMADI

BULUNMADI

BULUNMADI

MÜDÜR

MÜDÜR

Korunma Alanı Paftası

Nisa Nur BİYİK  
Harita Mühendisi

Nisa Nur BİYİK  
Harita Mühendisi



Nokta No	Y	X
1	380677.953	4544123.268
2	380676.652	4544116.599
3	380675.338	4544109.864
4	380670.167	4544109.468
5	380663.894	4544108.987
6	380661.208	4544108.917
7	380660.782	4544108.767
8	380660.357	4544108.617
9	380656.468	4544106.351
10	380655.068	4544106.685
11	380651.287	4544103.093
12	380647.483	4544099.617
13	380643.551	4544106.883
14	380639.550	4544114.260
15	380644.262	4544116.075
16	380648.472	4544117.602
17	380652.681	4544119.130
18	380656.027	4544120.265
19	380659.746	4544121.422
20	380663.000	4544122.244
21	380672.799	4544122.961



**Ersöy KÖSE**  
Müdür

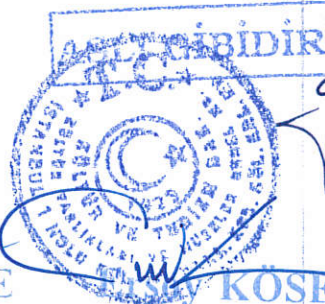

**KÖSE**  
Müdür

KÜLTÜR VE TURİZM BAKANLIĞI  
İstanbul Bölge Kurulması  
17.8.2023 tarih ve 8501 sayılı karar ekidir.

Başkan Başkan Yardımcısı

**BULUNMADI** Üye

**BULUNMADI** Üye

**BULUNMADI** Temsilci Üye

**BULUNMADI** Temsilci Üye

**BULUNMADI** Temsilci Üye

**Nisa Nur BIYIK**  
Harita Mühendisi

**Nisa Nur BIYIK**  
Harita Mühendisi

Koordinat Listesi