

T.C.
KÜLTÜR ve TURİZM BAKANLIĞI
KÜTAHYA KÜLTÜR VARLIKLARINI KORUMA BÖLGE KURULU
KARAR

Toplantı Tarihi ve No :24.08.2023-419
Karar Tarihi ve No :24.08.2023-7572

43.00/390
Toplantı Yeri
KÜTAHYA

Kütahya ili, Merkez ilçesi, Arslanlı köyünde yer alan, Eskişehir Kültür ve Tabiat Varlıklarını Koruma Kurulunun 27.06.1997 tarih ve 367 sayılı kararı ile 1. Derece Arkeolojik Sit olarak tescil edilen Bözcühöyük sayısallaştırma çalışmalarına ilişkin; Faaliyetleri etkilenen kurumlardan kurum görüşlerinin bildirilmesinin istendiği Kütahya Kültür Varlıklarını Koruma Bölge Kurulu Müdürlüğünün 04.07.2023 tarih ve 3943421 sayılı yazısı, alana ilişkin kadastro haritasının istendiği Kütahya Kültür Varlıklarını Koruma Bölge Kurulu Müdürlüğünün 04.07.2023 tarih ve 3943540 sayılı yazısı, istenen kurum görüşlerinin iletildiği; Kütahya Valiliği, Kadastro Müdürlüğünün 9291986 sayılı yazısı, Karayolları Genel Müdürlüğü 14. Bölge Müdürlüğünün 10.07.2023 tarih ve 1223915 sayılı yazısı, Maden ve Petrol İşleri Genel Müdürlüğünün 12.07.2023 tarih ve 2023319824 sayılı yazısı, Kütahya Valiliği Çevre ve Şehircilik İl Müdürlüğünün 6849278 sayılı yazısı, Tarım ve Orman Bakanlığı 5.Bölge Müdürlüğünün 10472390 sayılı yazısı, İller Bankası Anonim Şirketi, Eskişehir Bölge Müdürlüğünün 13.07.2023 tarih ve 24782 sayılı yazısı, Kütahya İl Özel İdaresi İmar ve Kentsel İyileştirme Müdürlüğünün 02.08.2023 tarih ve 46430 sayılı yazısı, Yatırım ve İşletmeler Genel Müdürlüğünün 18.08.2023 tarih ve 4103016 sayılı yazısı ile Kütahya Kültür Varlıklarını Koruma Bölge Kurulu Müdürlüğü uzmanlarınca hazırlanan Müdürlük evrakına 21.08.2023 tarih ve 2216189 sayı ile kayıtlı rapor okundu, ekleri ve işlem dosyası incelendi, yapılan görüşmeler sonucunda;

Kütahya ili, Merkez ilçesi, Arslanlı köyünde yer alan Bozcühöyük 1. Derece Arkeolojik Sit sınırlarının sayısallaştırılması çalışmalarına ilişkin; Kütahya Kültür Varlıklarını Koruma Bölge Kurulu Müdürlüğü uzmanlarınca hazırlanan 04.07.2023 tarihli rapor doğrultusunda hazırlanan revize sınırların uygun olduğuna ve alanın 1. Derece Arkeolojik Sit olarak tescil edilmesine; alana ilişkin düzenlenen 1/25000 ölçekli harita, kadastro haritası, tescil fişi ve şerh konulacak parseller listesinin onaylanmasına ve söz konusu alanda geçiş dönemi koruma esasları ve kullanma koşulları olarak Koruma Yüksek Kurulunun 05.11.1999 tarih ve 658 sayılı ilke kararının ilgili maddelerinin geçerli olduğuna, karar verildi.

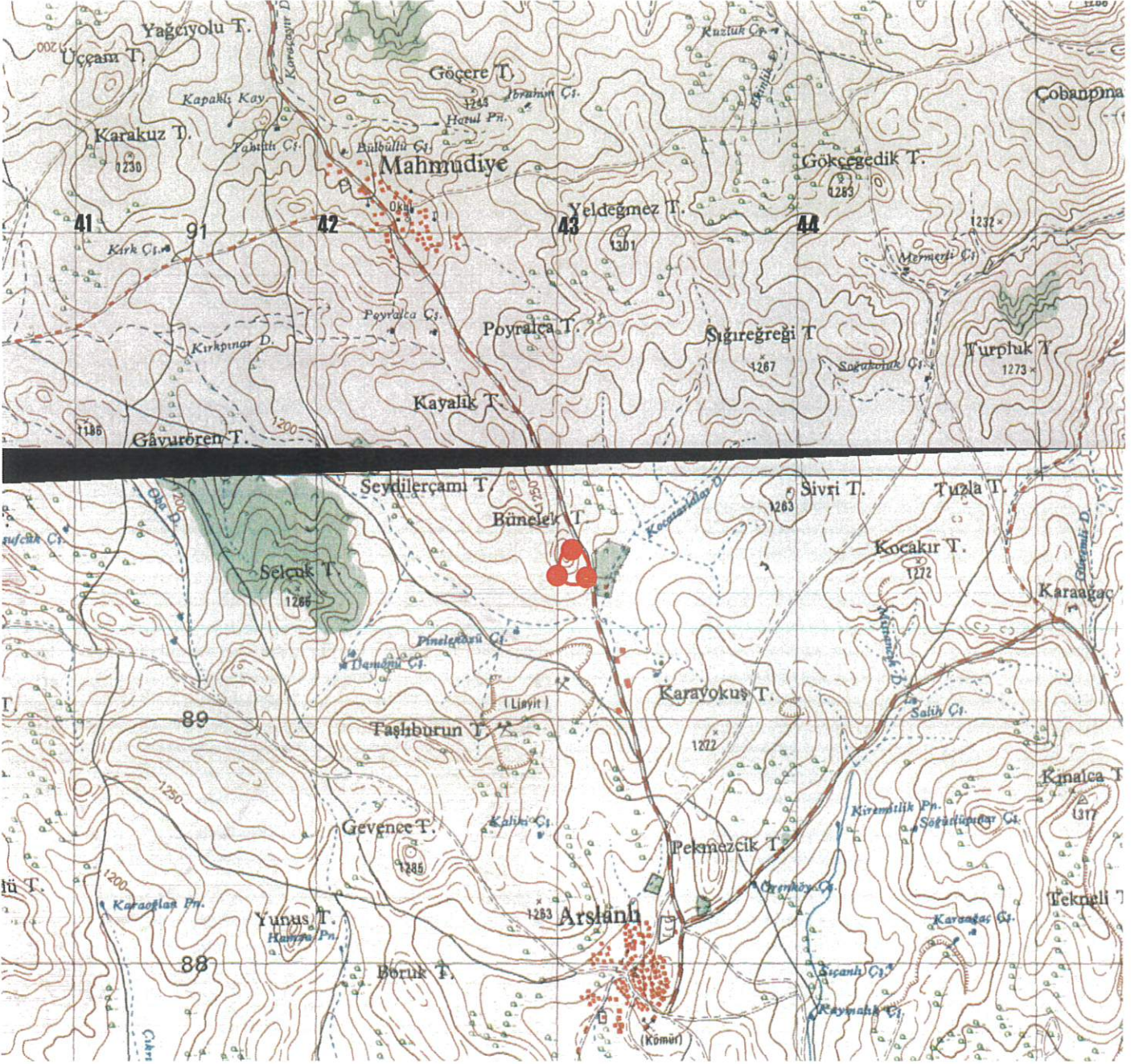

Pafta Adı: I23C2

Alan : 15080.00 m²

: I. Derece Arkeolojik Sit

UTM 6 derecelik dilime esas ITRF96
datumu koordinat değerleri

Nokta No	Y	X
1	742978.588	4389510.174
2	742996.588	4389518.174
3	743014.587	4389520.174
4	743036.587	4389522.174
5	743055.587	4389515.174
6	743071.919	4389480.710
7	743081.587	4389467.174
8	743089.587	4389425.175
9	743078.587	4389403.175
10	743060.588	4389381.175
11	743030.588	4389375.175
12	743000.588	4389376.175
13	742978.588	4389388.175
14	742968.588	4389407.175
15	742963.588	4389433.174
16	742959.588	4389457.174
17	742960.588	4389473.174
18	742971.588	4389502.174

UTM 3 derecelik dilime esas ITRF96
datumu koordinat değerleri

Nokta No	Y	X
1	485464.475	4387449.484
2	485482.726	4387456.876
3	485500.777	4387458.273
4	485522.824	4387459.537
5	485541.574	4387451.909
6	485556.740	4387416.930
7	485565.948	4387403.084
8	485572.539	4387360.854
9	485560.814	4387339.241
10	485542.095	4387317.861
11	485511.922	4387312.868
12	485481.982	4387314.869
13	485460.402	4387327.593
14	485451.045	4387346.910
15	485446.918	4387373.053
16	485443.722	4387397.166
17	485445.256	4387413.118
18	485457.214	4387441.725

T.C
KÜLTÜR VE TURİZM BAKANLIĞI
Kütahya Kültür Varlıklarını
Koruma Bölge Kurulu MüdürlüğüKÜTAHYA
KÜLTÜR VARLIKLARINI KORUMA
BÖLGE KURULU'NUN
24 /08 /2023 TARİH VE 7572
SAYILI KARAR EKİDİR

KÜTAHYA İLİ, MERKEZ İLÇESİ, ARSLANLI KÖYÜ
BOZCA HÖYÜK
I. DERECE ARKEOLOJİK SİT ALANI

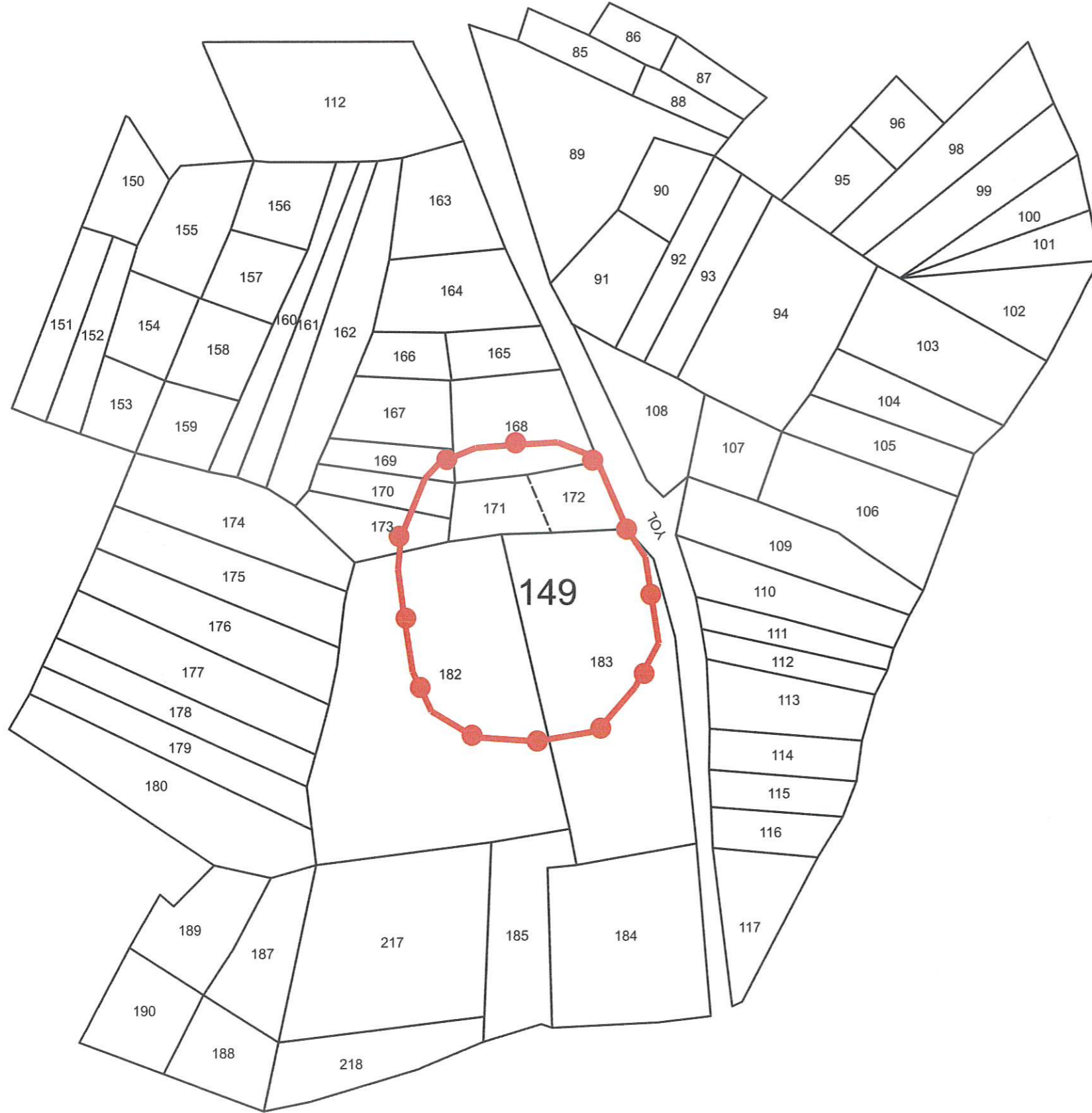

Pafta Adı: I23C2
Alan : 15080.00 m²
: I. Derece Arkeolojik Sit

UTM 3 derecelik dilime esas ITRF96
datumu koordinat değerleri

Nokta No	Y	X
1	485464.475	4387449.484
2	485482.726	4387456.876
3	485500.777	4387458.273
4	485522.824	4387459.537
5	485541.574	4387451.909
6	485556.740	4387416.930
7	485565.948	4387403.084
8	485572.538	4387360.854
9	485560.814	4387339.241
10	485542.095	4387317.861
11	485511.922	4387312.858
12	485481.982	4387314.869
13	485460.402	4387327.593
14	485451.045	4387346.910
15	485446.918	4387373.053
16	485443.722	4387397.166
17	485445.256	4387413.118
18	485457.214	4387441.725

T.C
KÜLTÜR VE TURİZM BAKANLIĞI
Kütahya Kültür Varlıklarını
Koruma Bölge Kurulu Müdürlüğü

KÜTAHYA
KÜLTÜR VARLIKLARINI KORUMA
BÖLGE KURULU'NUN
24 /08 /2023 TARİH VE 7572
SAYILI KARAR EKİDİR



ESKİŞEHİR KÜLTÜR VARLIKLARINI KORUMA BÖLGE KURULU'NUN 27/06/1997 TARİH VE 367 SAYILI
KARARI İLE TESCİLLENEN BOZCA HÖYÜK'E İLİŞKİN
KÜTAHYA KÜLTÜR VARLIKLARINI KORUMA BÖLGE KURULU'NUN 24/08/2023 TARİH VE 7572 SAYILI
KARARI İLE SAYISALLAŞTIRILARAK I.(BİRİNCİ) DERECE ARKEOLOJİK SİT İÇERİSİNDE KALAN
PARSELLERİN LİSTESİ

SIRA NO	İLİ	İLÇESİ	MAH.	PAFTA	ADA	PARSEL	PARSELİN ŞERH KONULACAK KISMI
1	Kütahya	Merkez	Arslanlı	-	149	168	Bir Kısım
2	Kütahya	Merkez	Arslanlı	-	149	169	Bir Kısım
3	Kütahya	Merkez	Arslanlı	-	149	170	Bir Kısım
4	Kütahya	Merkez	Arslanlı	-	149	171	Tamamı
5	Kütahya	Merkez	Arslanlı	-	149	172	Tamamı
6	Kütahya	Merkez	Arslanlı	-	149	173	Bir Kısım
7	Kütahya	Merkez	Arslanlı	-	149	182	Büyük Bir Kısım
8	Kütahya	Merkez	Arslanlı	-	149	183	Büyük Bir Kısım

T.C
KÜLTÜR VE TURİZM BAKANLIĞI
Kütahya Kültür Varlıklarını
Koruma Bölge Kurulu Müdürlüğü

KÜTAHYA
KÜLTÜR VARLIKLARINI KORUMA
BÖLGE KURULU'NUN
24.8.2023 TARİH VE 7572
SAYILI KARAR EKİDİR

