



T.C.

KÜLTÜR VE TURİZM BAKANLIĞI

**İZMİR 2 NUMARALI KÜLTÜR VARLIKLARINI KORUMA BÖLGE KURULU
KARAR**

TOPLANTI TARİHİ VE NO : 13.09.2023-687

35.02/2640

KARAR TARİHİ VE NO : 13.09.2023-18728

Toplantı Yeri
İZMİR

İzmir ili, Bergama ilçesi, Yukarıkırıklar mahallesinde, Prof. Dr. Felix PIRSON ve ekibi tarafından gerçekleştirilen "İzmir Bergama, Kınık Arkeolojik Yüzey Araştırması Çalışması" kapsamında düzenlenen 2022 sonuç raporu ile tespit edilen alana ilişkin gerekli işlemlerin başlatılması hususunun belirtildiği Kültür Varlıkları ve Müzeler Genel Müdürlüğünün müdürlük evrakına 26.04.2023 tarihli ve 2021356 sayı ile kayıtlı yazısı, alanın 2863 sayılı Kanununun 6. Maddesi kapsamında kaldığı hususlarının belirtildiği 12.06.2023 tarih ve 2101582 sayılı müdürlük uzman raporu ve ekleri, alana ilişkin 5177 sayılı kanun ile değişik 2863 sayılı Kanununun 7. Maddesi kapsamında Kurum Görüşlerinin talep edildiği Kurul Müdürlüğünün 13.06.2023 tarih ve 3870410 sayılı yazısı, gelen kurum görüşleri ile Kurul Müdürlüğü uzmanlarınca hazırlanan 11.09.2023 tarihli ve 2247665 sayı ile kayıtlı rapor okundu, ekleri ve işlem dosyası incelendi, yapılan görüşmeler sonunda;

İzmir İli, Bergama İlçesi, Yukarıkırıklar Mahallesiindeki, kararımız eki 1/5000 ölçekli kadastral pafta üzerinde işaretli alanın 3. (üçüncü) Derece Arkeolojik sit olarak tescil edilmesine, ekli tescil fişinin uygun olduğuna, karar verildi.

İZMİR İLİ, BERGAMA İLÇESİ
YUKARIKIRIKLAR MAHALLESİ

(Üçüncü) DERECE ARKEOLOJİK SİT ALANI
SINIR KOORDİNATLARI
UTM 3 DERECE, ITRF-96, DOM:27

okta No	Y	X
KSİT/1	520718.788	4338045.822
KSİT/2	520713.182	4338193.664
KSİT/3	520705.272	4338063.092
KSİT/4	520704.590	4338165.079
KSİT/5	520703.728	4338194.615
KSİT/6	520700.789	4338144.645
KSİT/7	520697.760	4338128.948
KSİT/8	520696.427	4338072.893
KSİT/9	520692.390	4338106.916
KSİT/10	520692.172	4338081.148
KSİT/11	520691.407	4338089.945
KSİT/12	520689.603	4338202.816
KSİT/13	520676.706	4338204.658
KSİT/14	520663.354	4338212.374
KSİT/15	520659.582	4338218.202
KSİT/16	520650.770	4338236.653
KSİT/17	520636.650	4338241.645
KSİT/18	520633.260	4338290.402
KSİT/19	520632.940	4338269.470
KSİT/20	520627.712	4338247.379
KSİT/21	520626.514	4338305.411
KSİT/22	520615.216	4338312.494
KSİT/23	520610.128	4338320.953
KSİT/24	520605.772	4338332.336
KSİT/25	520585.416	4338335.211
KSİT/26	520547.091	4338295.509
KSİT/27	520542.873	4337939.991
KSİT/28	520532.201	4337965.006
KSİT/29	520528.988	4337979.349
KSİT/30	520525.154	4337990.709
KSİT/31	520515.929	4337999.522
KSİT/32	520506.246	4338254.145
KSİT/33	520505.739	4338011.226
<SİT/34	520503.536	4338022.517
<SİT/35	520490.833	4338040.894
<SİT/36	520479.359	4338061.319
<SİT/37	520472.864	4338222.539
<SİT/38	520467.310	4338078.531
<SİT/39	520462.261	4338094.596
<SİT/40	520460.999	4338124.200
<SİT/41	520457.523	4338158.197
<SİT/42	520456.180	4338151.051
<SİT/43	520449.124	4338173.756
<SİT/44	520439.932	4338193.509

GÖSTERİM

 3.(Üçüncü) DERECE ARKEOLOJİK
SİT ALANI SINIRI
ÖLÇEK : 1 / 2000

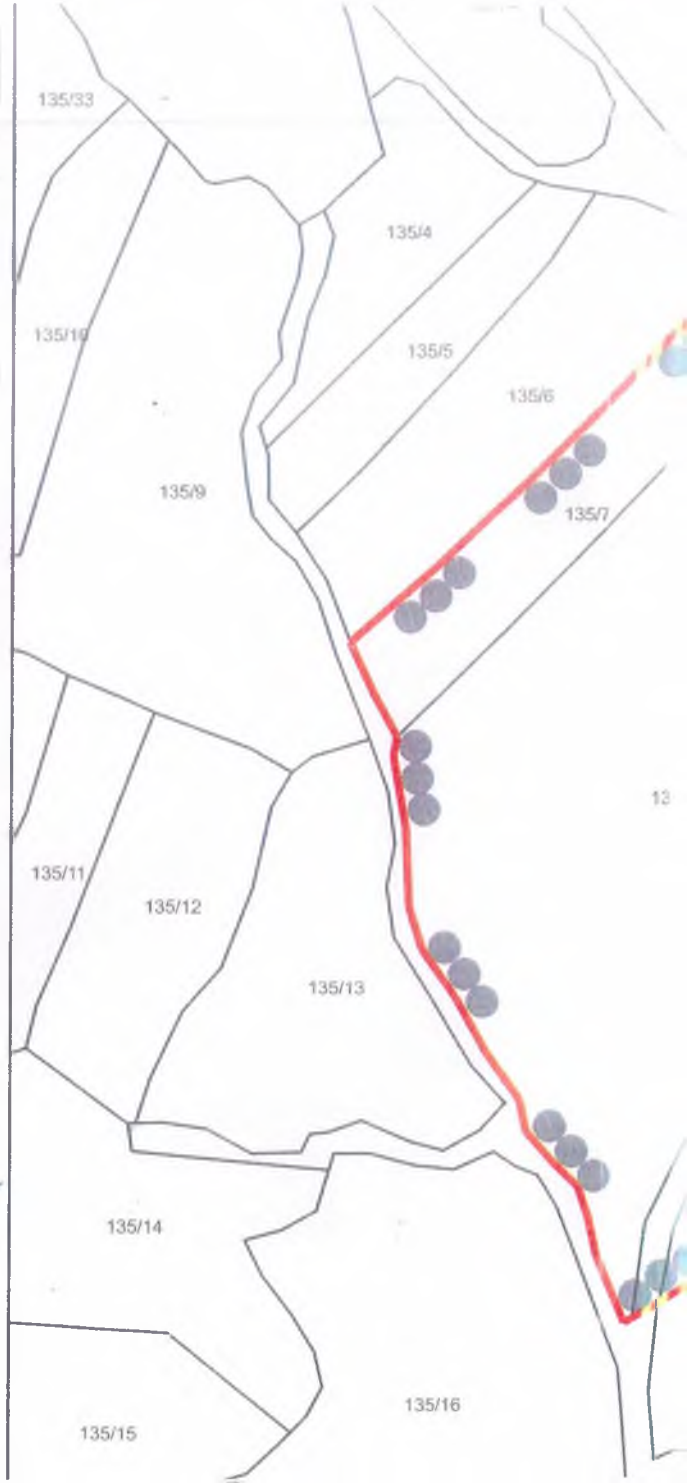

128/9

133/1

133/2

133/3

133/4

134/1

143/1

133/5

136/14

T.C.

136/15

136/1

KÜLTÜR VE TURİZM BAKANLIĞI
İZMİR 2 NUMARALI KÜLTÜR VARLIKLARINI
KORUMA BÖLGE KURULU MÜDÜRLÜĞÜ

İZMİR 2 NUMARALI KÜLTÜR VARLIKLARINI
KORUMA BÖLGE KURULUNUN

13/3.09.2023 GÜNÜ 136/14 SAYILI KARARI EKİDİR

AVRUPA KONSEYİ	KÜLTÜREL VARLIKLARI KORUMA ENVANTERİ	K.V.K.E.	SİT	ENVANTER NO	3 5 . 0 2 / 2 6 4 0
T Ü R K İ Y E	KÜLTÜR VARLIKLARI VE MÜZELER GENEL MÜDÜRLÜĞÜ			HARİTA NO	
İLİ : İzmir	İLÇESİ : Bergama	MAHALLE - KÖY VEYA MEVKİİ: Yukarıkırıklar	KADASTRO PAFTA :	ADA : *135 +133	PARSEL- * 7-8 + 5(birkısım)
ADI : Çiftlik evi	GENEL TANIM : İzmir ili, Bergama İlçesi, Yukarıkırıklar Mahallesi'nin kuş uçuşu yaklaşık 1,5 kmgüneydoğusunda bulunan alan				
ŞİMDİKİ TEHLİKELER :	Kaçak Kazılar				
ŞİMDİKİ DURUM	Etrafa ve dere yatağına hakim, eğimli bir yamaçta, tarımsal faaliyetin olmadığı, yapılaşmanın bulunmadığı alan				
SİT POTANSİYELİ	3. (üçüncü) Derece Arkeolojik sit	KORUMA DERECESİ	3.(derece)		
ŞİMDİKİ KORUMA	Yok.	HAZIRLAYANLAR	.../.../2023		
ÖNERİLEN KORUMA	İlgili yerel yönetim ve güvenlik birimince alanın sık sık kontrolünün yapılması ve yerel halkın konuya ilişkin bilgilendirilmesi korumaya ilişkin ivedilikle alınması gereken önlemlerdir.				
YAYIN DİZİSİ	KONTROL EDEN				
KORUMA KURULU KARARLARI					
<p>Alanda yapılan incelemelerde alanın bir tepe şeklinde olduğu, günümüzde mevsimlik tarım (buğday, arpa vb) faaliyeti ile kullanıldığı yer yer bazı meyve ağaçlarının bulunduğu (Ceviz vb.) görülebilmektedir. Alanın güney doğusunda bugün kurumuş bir çeşmenin bulunduğu bu noktada muhtemelen tepe üzerinden toplanmış taşların yığın olarak biriktirildiği görülmüştür. Bölgede yapılan inceleme sırasında alanda bol miktarda kaba kalın cidarlı tarımsal amaçlı kullanılan depolama kaplarına ait kenar, dip ve gövde parçaları tespit edilmiştir. Ayrıca alanda çok sayıda yapı elamanı olarak kullanılan pişmiş toprak çatı kiremidi ve taban tuğlası da tespit edilen kültür varlıklarındandır. Bölgede plan veren veya günümüze kadar korunabilmiş herhangi bir yapı veya duvar izine rastlanmasa da çok az sayıda işlenmiş taş bloklar da görülebilmektedir. Yer yer küçük günlük kullanım ince cidarlı mutfak kaplarına ait dip, kenar ve gövde bölümlerine ait pişmiş toprak seramik parçalarını da görmek mümkündür. Söz konusu tepe üzerinde tespit edilen malzemeler yoğunluklu olarak Roma Dönemine ait olsa da kazı alanının farklı dönemlerde yerleşim görmüş bir alan olma ihtimali de göz ardı edilmemelidir. Söz konusu bu alanda yapılacak bilimsel kazı ve çalışmalar sonrasında alanın arkeolojik açıdan; niteliğinin, döneminin ve işlevinin daha net olarak belirlenmesi sağlanabilecektir.</p>					
REVİZYON KORUMA KURULU					

HARİTALAR

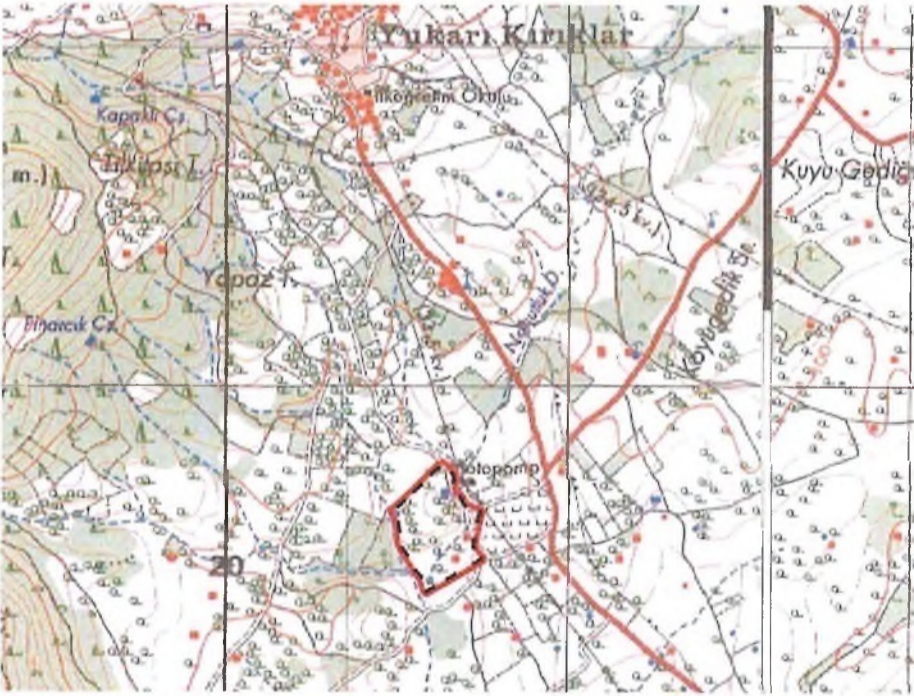

FOTOĞRAFLAR



