

T.C.
KÜLTÜR VE TURİZM BAKANLIĞI
İZMİR 2 NUMARALI KÜLTÜR VARLIKLARINI
KORUMA BÖLGE KURULU
KARAR

TOPLANTI TARİHİ VE NO : 13.09.2023-687

35.10/279

KARAR TARİHİ VE NO : 13.09.2023-18739

Toplantı Yeri
İZMİR

İzmir İli, Kınık İlçesi, Arpadere Mahallesi, Dam Tepe Mevkiinde, hazine mülkiyetindeki 230 ada 1 parsel numaralı ve 247 ada 1 parsel numaralı taşınmazın sit talebi ile ilgili Bergama Müze Müdürlüğü uzmanlarınca hazırlanan 17.03.2023 tarih ve 3584903 sayı ile kayıtlı rapor gereği Kurul Müdürlüğü uzmanlarınca yapılan yüzey incelemeleri kapsamında tespiti yapılan alanın tesciline ilişkin İzmir 2 Nolu Kültür Varlıklarını Koruma Bölge Kurulu Müdürlüğünün 26.04.2023 tarihli ve 3723544 sayılı yazısı ve eki kurum görüşü haritası, 2863 sayılı Kanunun 7. Maddesi gereği iletilen kurum görüşleri ve konuya ilişkin Kurul Müdürlüğü uzmanlarınca hazırlanan 11.09.2023 tarih ve 2248766 sayı ile kayıtlı rapor okundu, ekleri ve işlem dosyası incelendi, yapılan görüşmeler sonunda;

İzmir İli, Kınık İlçesi, Arpadere Mahallesi, Dam Tepe Mevkiinde, hazine mülkiyetinde kayıtlı 230 ada 1 numaralı parselde ve 247 ada 1 numaralı parselde kayıtlı taşınmazların bir bölümünde yer alan alanın, kararımız eki 1/2000 ölçekli harita üzerinde işaretlendiği şekli ile 3. (Üçüncü) derece Arkeolojik sit olarak tescil edilmesine, ekli tescil fişinin uygun olduğuna karar verildi.

İZMİR İLİ, KINIK İLÇESİ, ARPADERE MAHALLESİ

(Ö1/2000)

4317200+

T.C.
KÜLTÜR VE TURİZM BAKANLIĞI
İZMİR 2 NUMARALI KÜLTÜR VARLIKLARINI
KORUMA BÖLGE KURULU MÜDÜRLÜĞÜ

İZMİR 2 NUMARALI KÜLTÜR VARLIKLARINI
KORUMA BÖLGE KURULUNUN
13.09.2023 GÜN VE 18739 SAYILI KARARI EKİDİR

229
8

7

9

247

1

230

1

4317000+

A3

247

1

219

4

1

2

3

5

6

7

8

29

30

219

31

4316800+

537000

16

219

15

537200

17

18

19



: 3. (ÜÇÜNCÜ) DERECE ARKEOLOJİK SİT ALANI SINIRI

ITRF96- 3' DERECELİK SİSTEMDE HAZIRLANMIŞTIR.

GÜNCEL KADASTRAL DURUM İÇİN İLGİLİ KADASTRO BİRİMİNE BAŞVURULMASI GEREKMEKTEDİR.

AVRUPA KONSEYİ T Ü R K İ Y E	KÜLTÜREL VARLIKLARI KORUMA ENVANTERİ KÜLTÜR VARLIKLARI VE MÜZELER GENEL MÜDÜRLÜĞÜ	K.V.K.E.	S i T	ENVANTER NO	3	5	.	1	0	/	2	7	9
İLİ : İzmir	İLÇESİ : Kınık	MAHALLE - KÖY VEYA MEVKİİ: Arpadere Mahallesi	KADASTRO PAFTA :	ADA 230 247	PARSEL 1 1								
ADI : Dam Tepe													
GENEL TANIM : Arpadere Mahallesinin yaklaşık 3,5 km güneybatısında Arpadere-Karadere köy yolunun yaklaşık 500 metre batısında yer aldığı görülmektedir. Alan günümüzde Dam Tepe olarak bilinmektedir. Dam Tepe olarak isimlendirilen çoğu yeri kayalık vaziyetteki tepe ve çevresinde 2863 sayılı yasa kapsamında kültür varlıklarına rastlanılmıştır.													
ŞİMDİKİ TEHLİKELER : Tarımsal Faaliyetler Kaçak Kazılar													
ŞİMDİKİ DURUM Tarla													
SİT POTANSİYELİ 3.(Birinci) derece Arkeolojik Sit													
ŞİMDİKİ KORUMA Yok.													
ÖNERİLEN KORUMA : İlgili yerel yönetim ve güvenlik birimince alanın sık sık kontrolünün yapılması ve yerel halkın konuya ilişkin bilgilendirilmesi korumaya ilişkin ivedilikle alınması gereken önlemlerdir.													
YAYIN DİZİSİ													
GÖZLEMLER : 230 ada, 1 numaralı parsel ve 247 ada 1 numaralı parselde; amorf ve etütlük nitelikte Geç Roma ve Bizans Dönemlerine tarihlendirilebilecek farklı formlarda seramik parçaları ve stroter parçaları gözlenmiştir. Ayrıca 230 ada 1 parsel numaralı taşınmazın güneydoğu-kuzeybatı yönünde hayvancılık için kullanılan yapılar (dam) ile yüzeyde parsel sınırı oluşturan taraça duvarının olduğu, duvarın güneydoğusunda kalan küçük bir kısmının 247 ada 1 parsel numaralı taşınmazda devam ettiği tespit edilmiştir.													
HAZIRLAYANLAR 11.09.2023													
KONTROL EDEN													
KORUMA KURULU KARARLARI													
REVİZYON KORUMA KURULU ONAYI													

HARİTALAR
(Pafta:J19-D1)

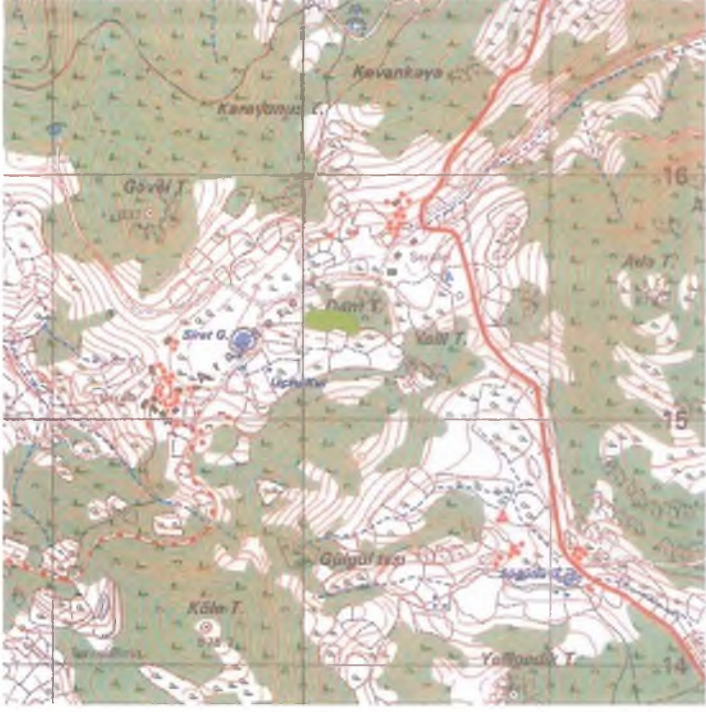

FOTOĞRAFLAR



