



T.C.

Ek-1

KÜLTÜR VE TURİZM BAKANLIĞI
İZMİR 2 NUMARALI KÜLTÜR VARLIKLARINI
KORUMA BÖLGE KURULU
KARAR

TOPLANTI TARİHİ VE NO : 28.11.2023-699

45.02/457

KARAR TARİHİ VE NO : 28.11.2023-19111

Toplantı Yeri
İZMİR

Manisa ili, Alaşehir ilçesi, Şahyar mahallesi, Gülistan Mevkiinde bulunan, tapunun 154 ada, 26-28-29 parselleri ile tapulama harici devlet ormanındaki alanın bir bölümünde tespit edilen arkeolojik alana ilişkin İzmir 2 Numaralı Kültür Varlıklarını Koruma Bölge Kurulu'nun 24.07.2023 tarihli ve 18381 sayılı kararı doğrultusunda İzmir 2 Numaralı Kültür Varlıklarını Koruma Bölge Kurulu Müdürlüğü'nün 22.09.2023 tarihli ve 4221838 sayılı yazısı ile iletilmesi istenilen Kurum görüşleri ve konuya ilişkin olarak Kurul Müdürlüğü uzmanlarınca hazırlana 28.11.2023 tarihli ve 2396251 sayı ile kayıtlı rapor okundu, ekleri ve işlem dosyası incelendi. Yapılan görüşmeler sonunda;

Manisa ili, Alaşehir ilçesi, Şahyar mahallesi, Gülistan Mevkiinde bulunan, tapunun 154 ada, 26-28-29 parselleri ile tapulama harici devlet ormanındaki alanın bir bölümündeki arkeolojik alanın kararımız eki 1/2500 ölçekli kadastral durum haritası üzerinde işaretlendiği şekli ile 3. (Üçüncü) Derece Arkeolojik Sit olarak tesciline, kararımız eki sit fişinin uygun olduğuna, söz konusu 3. (Üçüncü) Derece Arkeolojik Sit alanında Kurulumuz izni alınmadan herhangi bir inşai ve fiziki uygulamada bulunulmamasına ve arkeolojik kalıntıların söz konusu sit alanı yakın çevresinde gerçekleştirilecek faaliyetlerinden kaynaklı uygulamalardan olumsuz etkilenmemesine yönelik her türlü tedbirin ilgililerince alınmasına, karar verildi.

MANİSA İLİ, ALAŞEHİR İLÇESİ, ŞAHYAR MAHALLESİ³⁰
GÜLİSTAN MEVKİİ

T.C.
KÜLTÜR VE TURİZM BAKANLIĞI
İZMİR 2 NUMARALI KÜLTÜR VARLIKLARINI
KORUMA BÖLGE KURULU MÜDÜRLÜĞÜ
154/30
İZMİR 2 NUMARALI KÜLTÜR VARLIKLARINI
KORUMA BÖLGE KURULUNUN
28.11.2023 GÜN VE 19111 SAYILI KARARI EKİDİR

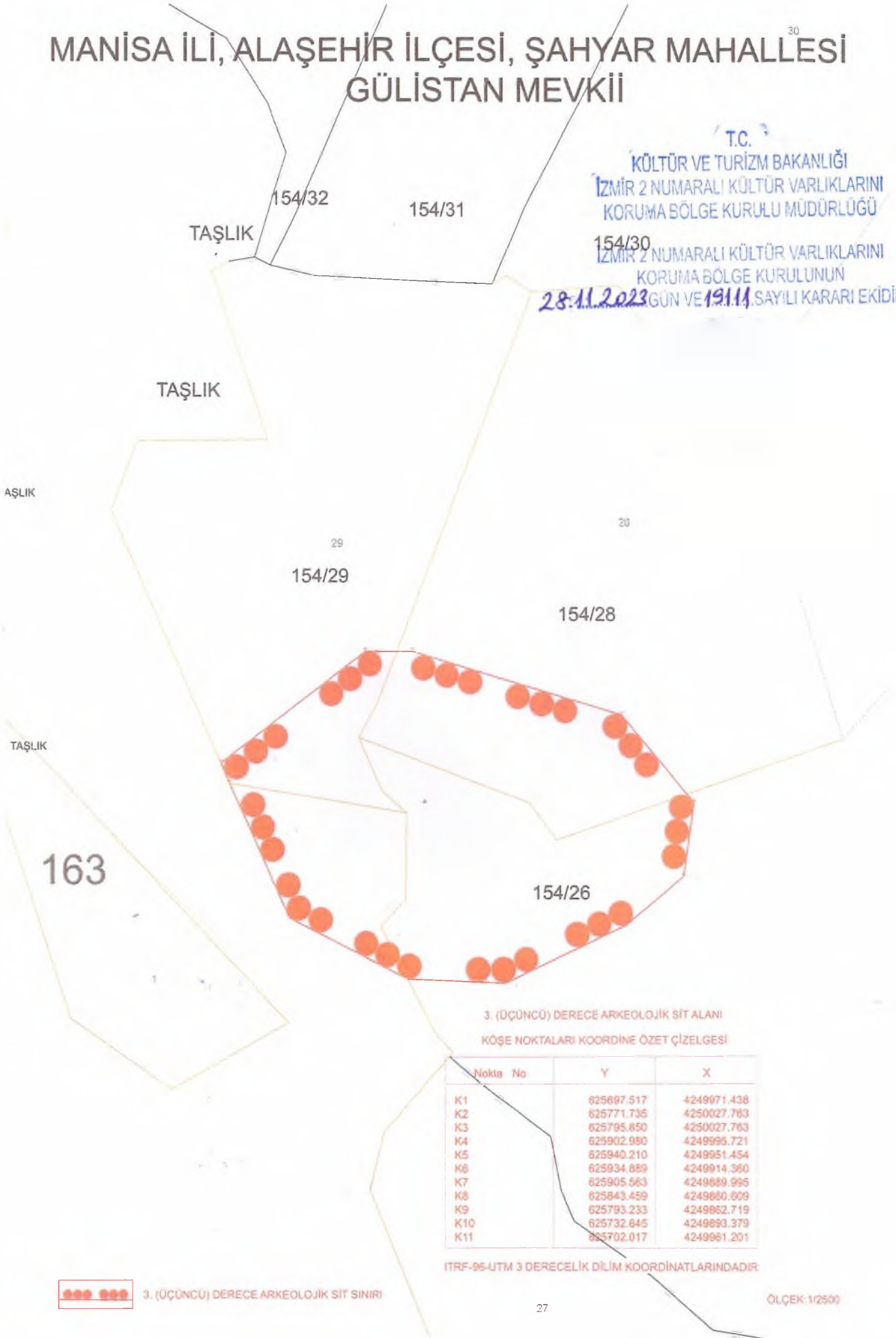

3. (ÜÇÜNCÜ) DERECE ARKEOLOJİK SİT ALANI

KÖŞE NOKTALARI KOORDİNE ÖZET ÇİZELGESİ

Nokta No	Y	X
K1	625697.517	4249971.438
K2	625771.735	4250027.783
K3	625795.850	4250027.783
K4	625902.980	4249995.721
K5	625940.210	4249951.454
K6	625934.889	4249914.360
K7	625905.563	4249889.895
K8	625843.459	4249850.609
K9	625793.233	4249852.719
K10	625732.645	4249893.379
K11	625702.017	4249881.201

ITRF-95-UTM 3 DERECELİK DİLİM KOORDİNATLARINDADIR

3. (ÜÇÜNCÜ) DERECE ARKEOLOJİK SİT SINIRI

AVRUPA KONSEYİ	KÜLTÜREL VARLIKLARI KORUMA ENVANTERİ	K.V.K.E.	S İ T	ENVANTER NO	4 5 . 0 2 / 4 5 7	
Ü R K İ Y E	KÜLTÜR VARLIKLARI VE MÜZELER GENEL MÜDÜRLÜĞÜ			HARİTA NO		
Lİ: MANİSA	İLÇESİ: ALAŞEHİR	MAHALLE - KÖY VEYA MEVKİİ: Şahyar Mahallesi Gülistan Mevkii	KADASTRO PAFTA:	ADA:	PARSEL:	
DI: Arkeolojik alan				154	26-28-29	

GENEL TANIM: Alan, Manisa ili, Alaşehir ilçesi, Şahyar Mahallesi, Gülistan Mevkii'nde tapunun 154 ada, 26,28,29 parsel numaralı taşınmazlarının bir bölümünde yer almaktadır.

İMDİKİ TEHLİKELER: Kaçak kazılar, tarımsal faaliyetler ve doğal tahribatlar.

İMDİKİ DURUM : KORUMA DERECESESİ: 3.(Üçüncü) Derece Arkeolojik Sit

İMDİKİ KORUMA: Korunmasız. **HAZIRLAYANLAR** 28.11.2023

ÖNERİLEN KORUMA: 3.(Üçüncü) Derece Arkeolojik Sit.

HAZIRLAYANLAR

KONTROL EDEN

ÖZLEMLER:
Manisa ili, Alaşehir ilçesi, Şahyar Mahallesi, Gülistan Mevkii'nde tapunun 154 ada, 26-28-29 parsel numaralı taşınmazlarda yapılan incelemede; bahse konu taşınmazlarda antik dönem seramik kalıntılarının astlanılmış, alanın bağcılık faaliyetleri nedeniyle tahribatlara maruz kaldığı gözlemlenmiş, alan içerisinde blok taşlara, mimari buluntulara rastlanılmıştır.

REVİZYON
KORUMA KURULU ONAYI

HARİTA - FOTOĞRAFLAR :

MANİSA İLİ, ALAŞEHİR İLÇESİ, ŞAHYAR MAHALLESİ, 1/25000 ÖLÇEKLİ TOPOGRAFİK HARİTA L20 B2-L20B3

UYDU GÖRÜNTÜSÜ

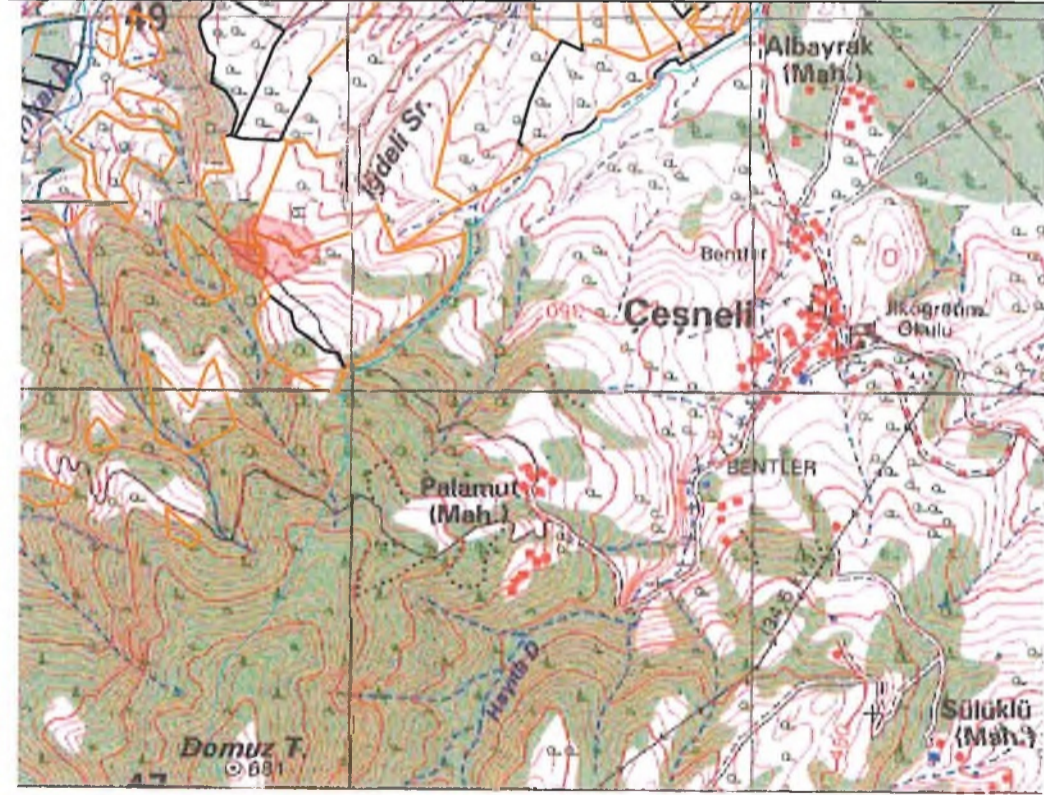



Arkeolojik buluntuların bulunduğu alandan görünüm

T.C.
KÜLTÜR VE TURİZM BAKANLIĞI
İzmir 2 Numaralı Kültür Varlıklarını
Koruma Bölge Kurulu Müdürlüğü

İZMİR 2 NUMARALI
KÜLTÜR VARLIKLARINI
KORUMA BÖLGE KURULUNUN
28.11.2023 TARİHLİ VE **19111** SAYILI
KARARI EKİDİR.