

T.C.
KÜLTÜR VE TURİZM BAKANLIĞI
Erzurum Kültür Varlıklarını Koruma Bölge Kurulu

KARAR
(1)

Toplantı Tarihi ve No :18.12.2023-310
Karar Tarihi ve No :18.12.2023-6220

Toplantı Yeri: ERZURUM

Erzurum İli, Yakutiye İlçesi, Müdürge Mahallesi, 12789 ada, 7 parsel ile kadaströ harici alanda yer alan, herhangi bir sit içerisinde yer almayan ve korunması gerekli taşınmaz kültür varlığı olarak tescil kaydı bulunmayan, mülkiyeti Yakutiye Belediyesine ait olan (12789 ada, 7 parsel) taşınmazda gerçekleştirilen kaçak kazının değerlendirilmesi talebini içeren Erzurum Müze Müdürlüğünün 21.10.2023 tarihli ve 4330472 sayılı yazısı, Erzurum Kültür Varlıklarını Koruma Bölge Kurulu Müdürlüğü'nün 11.12.2023 tarihli ve 2023/2421149 sayılı uzman raporu, 2863 sayılı Kanunun 7. maddesi gereği ilgili kurumlardan talep edilen kurum görüşleri okundu, dosyası ve ekleri incelendi. Yapılan incelemeler ve görüşmeler sonucunda;

Erzurum İli, Yakutiye İlçesi, Müdürge Mahallesi, 12789 ada, 7 parsel ile kadaströ harici alanda yer alan, herhangi bir sit içerisinde yer almayan ve korunması gerekli taşınmaz kültür varlığı olarak tescil kaydı bulunmayan, mülkiyeti Yakutiye Belediyesine ait olan (12789 ada, 7 parsel) taşınmazda yer alan Çayırtepe Höyüğünün;

- 2863 sayılı Kültür ve Tabiat Varlıklarını Koruma Kanununun 6. maddesi kapsamına giren özellikleri taşıması nedeniyle Çayırtepe Höyüğünün, I. Derece Arkeolojik Sit olarak tescil edilmesine,
- I. Derece Arkeolojik Sit alanının koruma esasları ve kullanma koşullarının, Kültür ve Tabiat Varlıklarını Koruma Yüksek Kurulu'nun 05.11.1999 gün ve 658 sayılı ilke kararının 1. Maddesinde belirtilen:
 - 1) *I. Derece Arkeolojik Sit: Korumaya yönelik bilimsel çalışmalar dışında aynen korunacak sit alanlarıdır. Bu alanlarda, kesinlikle hiçbir yapılaşmaya izin verilmemesine, imar planlarında aynen korunacak sit alanı olarak belirlenmesine, bilimsel amaçlı kazıların dışında hiçbir kazı yapılmayacağına, ancak;*
 - a) *Resmi ve özel kuruluşlarca zorunlu durumlarda yapılacak alt yapı uygulamaları için müze müdürlüğünün ve varsa kazı başkanının görüşüyle konunun koruma kurulunda değerlendirilmesine,*
 - b) *Yeni tarımsal alanların açılmamasına, yalnızca sınırlı mevsimlik tarımsal faaliyetlerin devam edebileceğine, koruma kurullarınca uygun görülmesi halinde seracılığa devam edilebileceğine,*
 - c) *Höyük ve tümülüslerde toprağın sürülmesine dayanan tarımsal faaliyetlerin kesinlikle yasaklanmasına, ağaçlandırmaya gidilmemesine, yalnızca mevcut ağaçlardan ürün alınabileceğine,*
 - ç) *Taş, toprak, kum vb. alınmamasına, kireç, taş, tuğla, mermer, kum, maden vb. ocakların açılmamasına, toprak, çürük, çöp, sanayi atığı ve benzeri malzeme dökülmemesine,*
 - d) *Bu alanlar içerisinde yer alan ören yerlerinde gezi yolu düzenlemesi, meydan tanzimi, açık otopark, WC, bilet gişesi, bekçi kulübesi gibi ünitelerin koruma kurulundan izin alınarak yapılabileceğine,*
 - e) *Bu alanlar içerisinde bulunan ve günümüzde halen kullanılan umuma açık mezarlıklarda sadece defin işlemlerinin yapılabileceğine,*
 - f) *Taşınmaz kültür varlıklarının mahiyetine tesir etmeyecek şekilde ilgili koruma kurulundan izin almak koşuluyla birleştirme (tevhit) ve ayırma (ifraz) yapılabileceğine, hükümleri doğrultusunda belirlenmesine,*
- Sit sınırlarının karar eki 1/5000 ölçekli harita üzerinde işaretlendiği şekliyle belirlenmesine,
- Tescil fişinin uygun olduğuna,

T.C.
KÜLTÜR VE TURİZM BAKANLIĞI
Erzurum Kültür Varlıklarını Koruma Bölge Kurulu

KARAR
(2)

Toplantı Tarihi ve No :18.12.2023-310
Karar Tarihi ve No :18.12.2023-6220

Toplantı Yeri: ERZURUM

- I. Derece Arkeolojik Sit olarak tescil edilen Çayırtepe Höyüğünün yer aldığı 12789 ada, 7 parsel numaralı taşınmazın fen klasörü ve tapu kütüğü beyanlar hanesine “**bir kısmı I. Derece Arkeolojik Sit Alanıdır**” şerhinin ilgili Tapu ve Kadastro Müdürlüklerince 13.03.2012 tarih ve 28232 sayılı Resmi Gazetede yayımlanarak yürürlüğe giren “**Korunması Gerekli Taşınmaz Kültür Varlıklarının ve Sitlerin Tespit ve Tescili Hakkında Yönetmelik**” gereği verilmesine ve işlem sonucuna ilişkin bilgi ve belgelerin Erzurum Kültür Varlıklarını Koruma Bölge Kurulu Müdürlüğü'ne iletilmesine;
- Çayırtepe Höyüğünde kaçak kazı yapanlar hakkında 2863 sayılı Kültür ve Tabiat Varlıklarını Koruma Kanunu'nun 74. maddesi uyarınca suç duyurusunda bulunulmasına, ilgili savcılık/mahkemeden izin alındıktan sonra kaçak kazı çukurlarının ilgili müze müdürlüğü denetiminde kapatılmasına,

karar verildi.

AVRUPA KONSEYİ	DOĞAL VE KÜLTÜREL VARLIKLARI KORUMA ENVANTERİ D.K.V.K.E	SİT	ENVANTER NO:
TÜRKİYE	KÜLTÜR VARLIKLARI VE MÜZELER GENEL MÜDÜRLÜĞÜ		HARİTA NO:
İLİ: Erzurum	İLÇESİ: YAKUTİYE	MAHALLE KÖY VEYA MEVKİİ: MÜDÜRGE	KADASTRO PAFTA : ADA: 12789 PARSEL: 7

ADI: ÇAYIRTEPE HÖYÜĞÜ

GENEL TANIMI: Erzurum İli, Yakutiye İlçesi, Müdürge (Çayırtepe) Mahallesi, Vank Deresi Mevkii, 12789 ada, 7 parsel ile kadastro harici alanda yer alan taşınmaz Müdürge Mahallesi'nin yaklaşık olarak kuşçuşu 1.60 km. güneydoğusunda yer almaktadır. Hemen kuzey tarafında demir yolu hattı, batısında gölet alanı, doğusunda karayolu, güneyinde ise engebeli araziler yer almaktadır. Hafif bir tepelik alandan oluşan taşınmaz kaçak kazılar sonucunda yoğun tahribata uğramıştır. Çevresinde bir çok irili ufaklı bir kısmı can ve mal güvenliği açısından tehlike arz edebilecek kaçak kazı çukurları mevcuttur. Taşınmazın tepe kısmında bazalt taştan yapılmış, dikdörtgen formlu ve büyük bir kısmı kırılarak tahrip edilmiş bir adet lahit parçasına rastlanılmıştır. Lahit parçasının yakınında lahide ait parçalar ile yapı malzemesi olarak kullanılan çatı kiremidi ve tuğla parçalarına rastlanılmıştır. Kaçak kazı çukurların bir tanesinde moloz taş ile örülmüş mimari yapı kalıntıları tespit edilmiştir. Bir diğer kaçak kazı çukurunda ise alt yapı sisteminde kullanılan in-situ durumunda olan pişmiş topraktan yapılmış su borusu (künk) tespit edilmiş olup ayrıca çevresinde de bu sisteme ait olan künk parçaları bulunmuştur. Taşınmazın en tepe noktasında yine düzgün kesme taş ile örülmüş büyük bir kısmı tahrip olmuş olan bir yapı kalıntısı tespit edilmiştir. Yüzeide yoğun miktarda Erken Tunç Çağı, Demir Çağı ve Orta Çağ Dönemine ait kalın ve ince cidarlı, kırmızı, devetüyü renginde bezemesiz seramik parçalarına rastlanılmıştır. Alanda ayrıca yoğun miktarda obsiyden parçalarının ve kemik kalıntılarının yoğunlukta olduğu gözlemlenmiştir.

ŞİMDİKİ TEHLİKELER : Kaçak Kazılar,**ŞİMDİKİ DURUM :** Korunmasız**SİT POTANSİYELİ :** I.Derece Arkeolojik Sit potansiyeli mevcuttur.**ŞİMDİKİ KORUMA :** Korunmasız.**ÖNERİLEN KORUMA :** I. Derece Arkeolojik Sit**YAYIN DİZİNİ :** ERZURUM KÜLTÜR VARLIKLARINI KORUMA**GÖZLEMLER:** BÖLGE KURULU'NUN 18.12.2023

GÜN VE 6220 SAYILI KARAR EKİDİR

KORUMA DERECEŚİ I. Derece Arkeolojik Sit
HAZIRLAYANLAR: 15/12/2023Nilüfer PARLITI
Melek YILDIRIMArkeolog
Harita Mühendisi**KONTROL EDEN:**Güven YAYUZ
Bölge Kurulu Müdürü

ERZURUM K.V.K. Kararı 18.12.2023 gün ve 6220 sayılı kararı ile I.Derece Arkeolojik Sit olarak tescil edilmiştir.

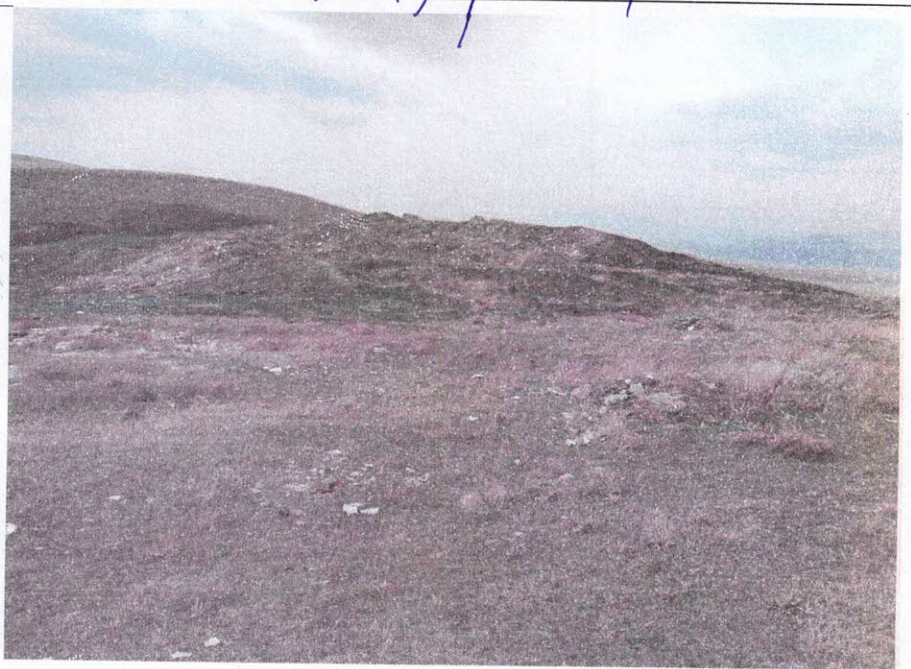
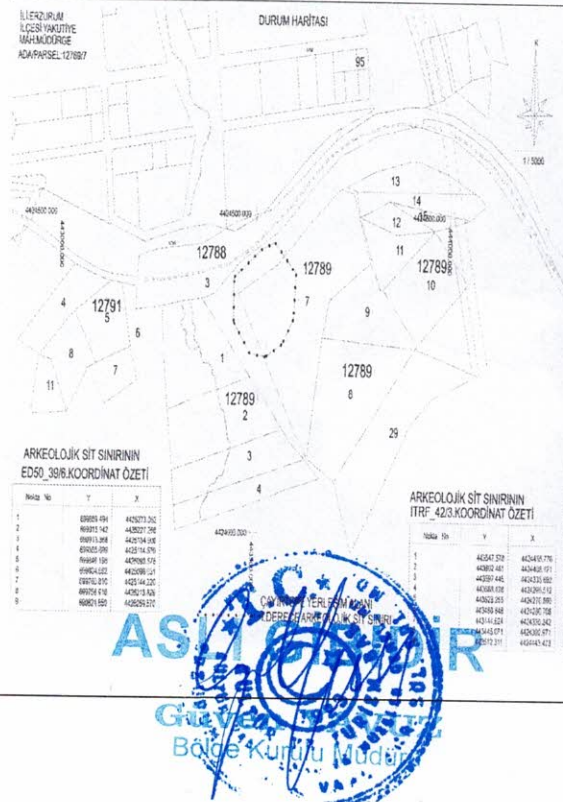
REVİZYON :



İL:ERZURUM
İLÇESİ:YAKUTIYE
MAH:MUDDÜRGE
ADA/PARSEL:12789/7

DURUM HARİTASI

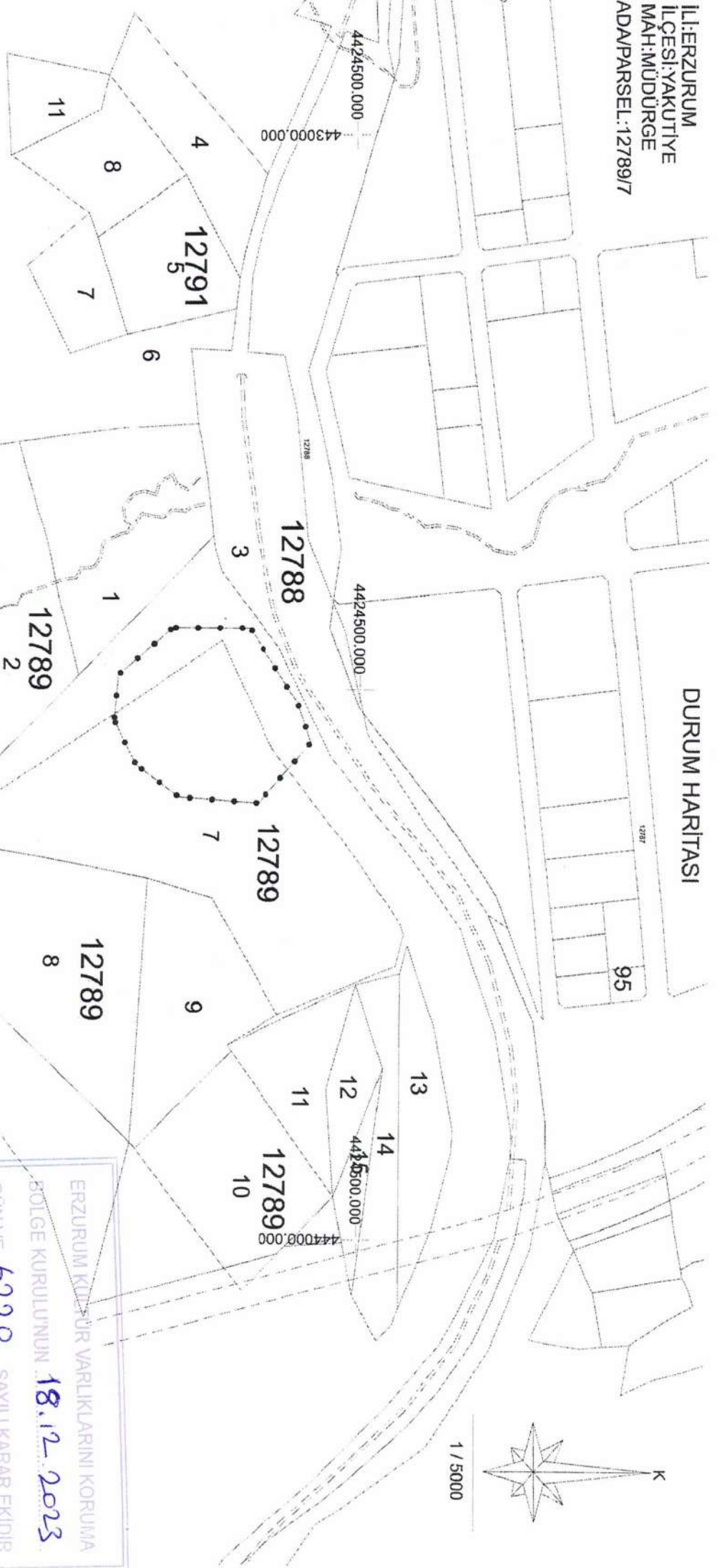
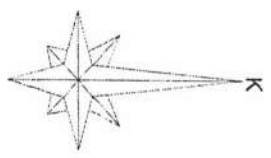

ARKEOLOJİK SİT SINIRININ
ED50_39/6.KOORDİNAT ÖZETİ

Nokta No	Y	X
1	699859.494	4425273.052
2	699915.942	4425227.266
3	699913.368	4425154.906
4	699885.689	4425114.570
5	699846.198	4425093.578
6	699804.682	4425096.031
7	699760.810	4425144.220
8	699758.916	4425213.829
9	699824.659	4425259.570



ÇAYIRTEPE Höyüğü
I. DERECE ARKEOLOJİK SİT SINIRI

ARKEOLOJİK SİT SINIRININ
ITRF_42/3.KOORDİNAT ÖZETİ

Nokta No	Y	X
1	443547.578	4424455.776
2	443602.451	4424408.121
3	443597.445	4424335.892
4	443568.428	4424296.512
5	443528.255	4424276.860
6	443486.848	4424280.708
7	443444.624	4424330.342
8	443445.071	4424399.971
9	443512.311	4424443.473

ERZURUM KÜLTÜR VARLIKLARINI KORUMA
BÖLGE KURULUNUN 18.12.2023
GÜN VE 6220 SAYILI KARAR EKİDİR