

T.C.
KÜLTÜR VE TURİZM BAKANLIĞI
ADANA KÜLTÜR VARLIKLARINI KORUMA BÖLGE KURULU
KARAR

33.05.3355

TOPLANTI TARİHİ VE NO : 26.04.2023-520
KARAR TARİHİ VE NO : 26.04.2023-16084

TOPLANTI YERİ
ADANA

Mersin ili, Silifke ilçesi, Susanoğlu Mahallesi, sınırları içindeki özel mülkiyete ait 1014 numaralı parsel ile maliye hazinesine ait 1830, 1831, 1832, 1833 ve 1834 numaralı parsellerde tespit edilen alanın 1. derece arkeolojik sit alanı olarak tescil edilmesi talebine ilişkin; Mersin Valiliği İl Kültür ve Turizm Müdürlüğü'nün 21.09.2022 tarihli ve 2939016 sayılı yazısı ve eki Mersin Müze Müdürlüğü uzmanlarınca hazırlanan 19.09.2022 tarihli ve 1613231 sayılı rapor, Adana Kültür Varlıklarını Koruma Bölge Kurulu Müdürlüğü'nün 31.01.2023 tarihli ve 3442978 sayılı görüş yazısı, Silifke Belediyesi Fen İşleri Müdürlüğü'nün 03.02.2023 tarihli ve 40894 sayılı yazısı, Mersin Çevre, Şehircilik ve İklim Değişikliği İl Müdürlüğü'nün 03.02.2023 tarihli ve 5776003 sayılı yazısı, Enerji ve Tabii Kaynaklar Bakanlığı Strateji Geliştirme Başkanlığı'nın 03.02.2023 tarihli ve 174697 sayılı yazısı, Mersin İmar ve Şehircilik Dairesi Başkanlığı'nın 19.03.2023 tarih ve 521871 sayılı yazısı, DSİ 6. Bölge Müdürlüğü'nün 03.02.2023 tarihli ve 3301336 sayılı yazısı, Koruma Bölge Kurulu Müdürlüğü uzmanlarınca hazırlanan 25.04.2023 tarihli ve 2018698 sayılı yerinde inceleme raporu okundu, ekleri ve konunun işlem dosyası incelendi, yapılan görüşmeler sonucunda:

Mersin ili, Silifke ilçesi, Susanoğlu Mahallesi, sınırları içindeki özel mülkiyete ait 1014 numaralı parsel ile maliye hazinesine ait 1830, 1831, 1832, 1833 ve 1834 numaralı parsellerde tespit edilen kültür varlıklarının (mimari yapılar, sarnıçlar, mezarlar vb.) 2863 sayılı Yasanın 6. Maddesi kapsamında olduğu Koruma Bölge Kurulu Müdürlüğü uzmanlarınca hazırlanan 25.04.2023 tarihli ve 2018698 sayılı rapordan anlaşıldığından kararımız eki haritada koordinatlarıyla belirtildiği şekilde Susanoğlu Dellek Yolu 1. Derece Arkeolojik Sit Alanı olarak tesciline, kararımız eki sit fişi ve sit haritasının uygun olduğuna, Kültür ve Tabiat Varlıklarını Koruma Yüksek Kurulunun, Arkeolojik Sitler, Koruma ve Kullanma Koşulları başlıklı 05.11.1999 gün ve 658 sayılı ilke kararının 1. Maddesinde belirtilen hükümlerinin geçerli olduğuna ve bu hükümlerin Geçiş Dönemi Koruma Esasları ve Kullanma Koşulları olarak kabul edilmesine karar verildi.

SUSANOĞLU DELLEK YOLU 1. DERECE ARKEOLOJİK SİT TESCİL HARİTASI

İL: MERSİN

İLÇE: SİLİFKE

MAHALLE: SUSANOĞLU

ADA/PARSEL: 0/1014, 0/1830, 0/1831, 0/1832, 0/1833, 0/1834

0/1302

1/1500

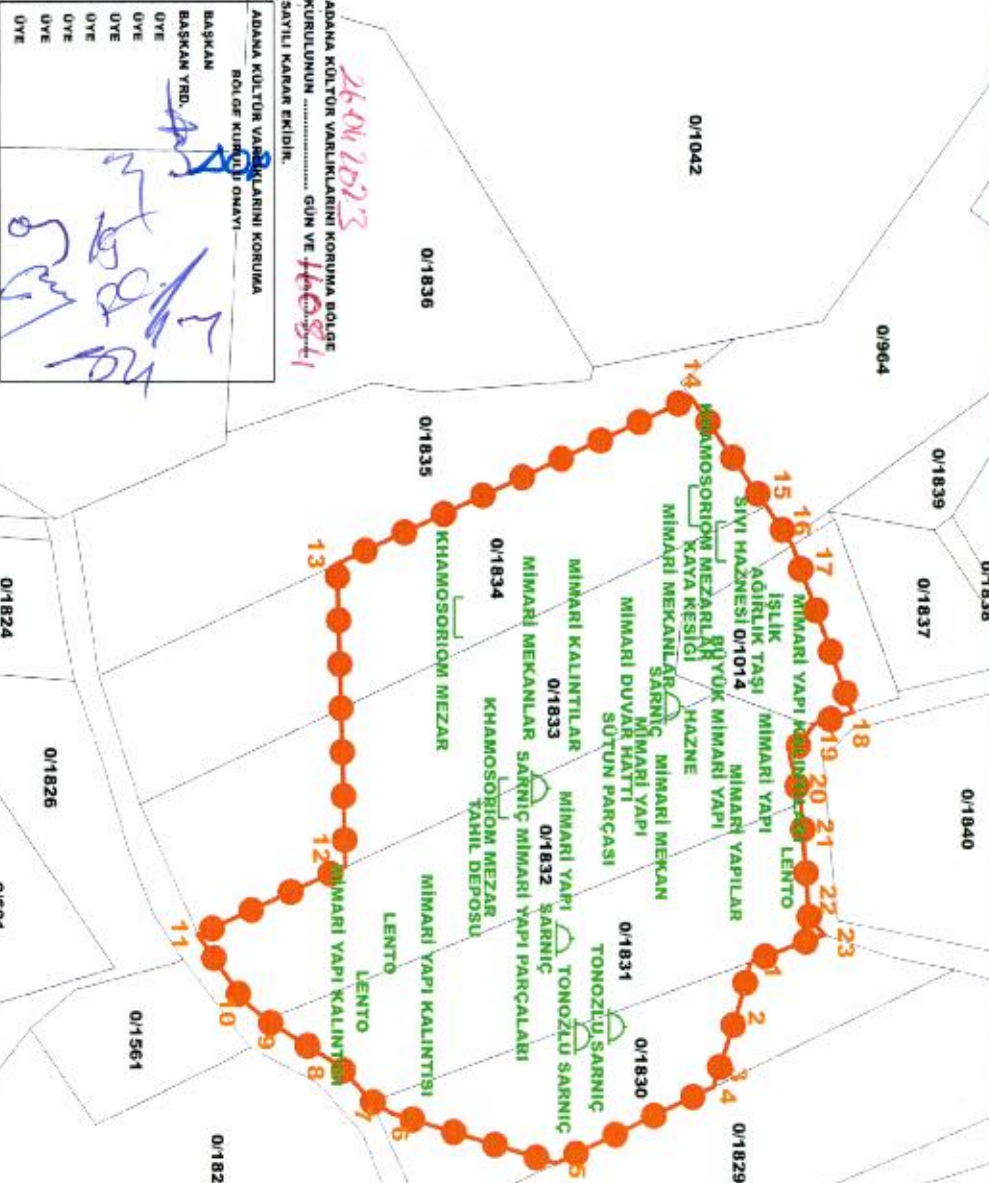

ADANA KÜLTÜR VARLIKLARINI KORUMA BÖLGE KURULUNUN 26.04.2013 GÜN VE 1105/24 SAYILI KARAR EKİDİR.

BÖLGE KURULU ONAYI

BASÖKAN BAŞKAN YRD. [Signature]

ÜYE [Signature]

ÜYE [Signature]

ÜYE [Signature]

ÜYE [Signature]

LEZANT 1. DERECE ARKEOLOJİK SİT KADASTRAL PARSEL SINIRI

MUSEYİN TEKİN ARKEOLOG [Signature]

HAZIRLAYANLAR

DR. KEMAN BESALTI SANAT TARİHÇİ [Signature]

UTM 3 İTRF 96 UTM 6 ED 50

Noktano	Y	X	Y2	X2
1	597383.642	4033685.105	597380.172	4032246.303
2	597394.656	4033682.132	597391.181	4032243.331
3	597405.196	4033678.670	597401.718	4032239.870
4	597409.251	4033677.364	597405.771	4032238.564
5	597424.943	4033644.497	597421.457	4032205.711
6	597414.688	4033610.406	597411.206	4032171.633
7	597412.208	4033606.108	597408.727	4032167.336
8	597404.724	4033599.031	597401.246	4032160.262
9	597395.503	4033584.013	597392.028	4032145.250
10	597391.165	4033578.988	597387.692	4032140.228
11	597378.017	4033569.896	597374.549	4032131.138
12	597363.979	4033600.527	597360.517	4032161.758
13	597301.959	4033598.815	597298.521	4032160.047
14	597267.980	4033672.771	597264.556	4032233.974
15	597290.242	4033688.365	597286.809	4032249.561
16	597297.063	4033693.142	597293.627	4032254.337
17	597298.203	4033693.828	597298.767	4032255.022
18	597332.473	4033706.283	597329.023	4032267.472
19	597334.875	4033698.352	597331.424	4032259.544
20	597341.547	4033693.338	597338.093	4032254.532
21	597350.963	4033695.591	597347.506	4032256.785
22	597374.692	4033697.277	597371.225	4032258.470
23	597378.122	4033700.370	597374.654	4032261.562

ALAN ÇIKTISI

Ada	Parsel	Noktalar	HesapAlan
SIT_1		1,2,3,4,5,6,7,8,9,10,11,12,13,14,15,16,17,18,19,20,21,22,23	13087.907

AVRUPA KONSEYİ	DOĞAL VE KÜLTÜREL VARLIKLARI KORUMA ENVANTERİ	D.K.V.K.E.	SİT	HARİTA NO:
T Ü R K İ Y E	KÜLTÜR VARLIKLARI VE MÜZELER GENEL MÜDÜRLÜĞÜ			
İLİ :	MERSİN	İLÇESİ : SİLİFKE	MAHALLE KÖY VEYA MEVKİİ : SUSANOĞLU	KADASTRO : PAFTA: ADA: PARSEL
ADI	SUSANOĞLU DELLEK 1. DERECE ARKEOLOJİK SİT ALANI			0/1014, 0/1830, 0/1831, 0/1832, 0/1833, 0/1834

GENEL TANIM : Antik dönem yerleşim yeri

Mersin ili, Silifke ilçesi, Susanoğlu Mahallesi sınırları içindeki Dellek Mevkiinde bulunmaktadır. Alanın Mersin-Antalya karayolunun yaklaşık 1 km kuzeyinde, makilik ve kayalık bir alanda olduğu görülmüştür. Alanda Helenistik ve Roma Dönemine ait yapı kalıntıları, faklı form ve büyüklükte sarnıçlar, khamosorom mezarlar, işlikler, kaya kesigi ve etrafa dağılmış durumda mimari yapı elemanlarının olduğu tespit edilmiştir. Farklı büyüklükte birbirinden bağımsız ve ortak duvarlara sahip çok sayıda mimari yapının olduğu ve söz konusu bu yapıların bazılarının duvar yüksekliğinin boy hizasında korunduğu gözlemlenirken bazılarının ise temel seviyesinde veya farklı yükseklikte oldukları görülmüştür. Sarnıçların ana kayaya oyularak yapıldığı ve biriktirilen suyun sızmasını engellemek için iç yüzeyinin sıvandığı ve bu sıvaların günümüze kadar ulaştığı gözlemlenmiştir. Yapı kalıntılarında ait elamların aksi-tu (orjinal yerinde olmayan) durumda bulunan örneklerde bulunmaktadır. Ayrıca alanda bulunan ve yaklaşık 2,5 m kalınlığa sahip tahıl deposu olarak kullanıldığı düşünülen kalıntının günümüze yakın dönemde de kullanılmış olduğu kanaati oluşmuştur. Alanın geniş bir bölümünde pişmiş toprak amfora parçaları ile seramik parçaları da gözlemlenmiştir.

ŞİMDİKİ TEHLİKELER : Kaçak kazı ve tahribat

Adana Kültür Varlıklarını
Koruma Bölge Kurulunun
26.04.2023 gün 16084 sayılı
Karar Ekidir
16084

ŞİMDİKİ DURUM :

SİT POTANSİYELİ : 1. Derece Arkeolojik Sit Alanı

KORUMA DERECESİ : Derece Arkeolojik Sit Alanı

HAZIRLAYANLAR : 24.04.2023

ŞİMDİKİ KORUMA

ÖNERİLEN KORUMA

1. Derece Arkeolojik Sit Alanı

Kenan BEŞALTI : Sanat Tarihi
Hüseyin TEKİN : Arkeolog

KONTROL EDEN :

Amila PAMPAL
Bölge Kurulu Başkanı

YAYIN DİZİSİ

GÖZLEMLER

REVİZYON

G.M.E.E.A.Y.K ONAYI : / / 20...

HARİTALAR, FOTOĞRAFLAR :



HARİTALAR, FOTOĞRAFLAR



Handwritten signature or mark.

Handwritten mark.

Handwritten text: Per ut ke in