

T.C.
KÜLTÜR VE TURİZM BAKANLIĞI
ADANA KÜLTÜR VARLIKLARINI KORUMA BÖLGE KURULU

33.05.3333

KARAR

TOPLANTI TARİHİ VE NO: 24.05.2023-525
KARAR TARİHİ VE NO : 24.05 2023-16235

TOPLANTI YERİ
ADANA

Mersin İli, Silifke İlçesi, Hasanaliler Mahallesi, Yumruçukur Mevkii, özel mülkiyete ait, 142 ada 63, 73, 75 parseller ile mülkiyeti maliyeye ait 142 ada 76 parselde tespit edilen kültür varlıklarının 1. derece arkeolojik sit alanı olarak tescil edilmesine ve bir kısmı sit alanı dışında kalan 142 ada 73 parselde iş makinası çalıştırma talebine ilişkin; Mersin İl Kültür ve Turizm Müdürlüğü Kültür İşleri Şube Müdürlüğü'nün 05.01.2023 tarih ve 3348196 sayılı yazısı, Adana Koruma Kurulu Müdürlüğü'nün 14.03.2023 tarih ve 3566642 sayılı yazısı, Mersin Büyükşehir Belediye Başkanlığı'nın 14.04.2023 tarih ve 538327 sayılı yazısı, Devlet Su İşleri Genel Müdürlüğü 6 Bölge Müdürlüğü'nün 3285873 sayılı yazısı, Adana Kurul Müdürlüğü Uzmanlarınca hazırlanan 18.05.2023 gün ve 2058446 sayılı yerinde inceleme raporu, ekleri ve konunun işlem dosyası incelendi, yapılan görüşmeler sonucunda;

Mersin ili, Silifke ilçesi, Hasanaliler Mahallesi, Yumruçukur Mevkii, özel mülkiyete ait, 142 ada 63, 73, 75 parseller ile mülkiyeti maliyeye ait 142 ada 76 parselde tespit edilen kültür varlıklarının (Yapı Kalıntısı-Duvar Kalıntısı) 2863 sayılı Yasanın 6. Maddesi kapsamında kültür varlığı niteliği taşıdığı Koruma Bölge Kurulu Müdürlüğü uzmanlarınca hazırlanan 18.05.2023 gün ve 2058446 sayılı rapordan anlaşıldığından kararımız eki haritada koordinatlarıyla belirtildiği şekilde 1. derece arkeolojik sit alanı olarak tescil edilmesine, kararımız eki tescil fişi ve sit haritasının uygun olduğuna, Kültür ve Tabiat Varlıklarını Koruma Yüksek Kurulunun, Arkeolojik Sitler, Koruma ve Kullanma Koşulları başlıklı 05.11.1999 gün ve 658 sayılı ilke kararının 1. Maddesinde belirtilen hükümlerinin geçerli olduğuna ve bu hükümlerin Geçiş Dönemi Koruma Esasları ve Kullanma Koşulları olarak kabul edilmesine, özel mülkiyete ait 142 ada 73 parselin 1. Derece Arkeolojik Sit Alanında kalan kısmının sınırlarının Müzesi denetiminde alan üzerine applike edilmesine ve sit alanı sınırları içinde herhangi bir uygulamaya gidilmemesine, 142 ada 73 parselde sit sınırları dışında kalan kısmında 2863 Sayılı Yasa kapsamında yapılacak bir işlem olmadığına, ancak uygulamalar sırasında herhangi bir kültür varlığına rastlanması halinde çalışmaların durdurularak Müzesine haber verilmesi gerektiğinin ilgililerine hatırlatılmasına karar verildi.

HASANALİLER YUMRUÇUKUR 1. DERECE ARKEOLOJİK SİT TESCİL HARİTASI

İL: MERSİN

İLÇE: SİLİFKE

MAHALLE: HASANALİLER

ADA/PARSEL: 142/63, 73, 75, 76

1/1000

K

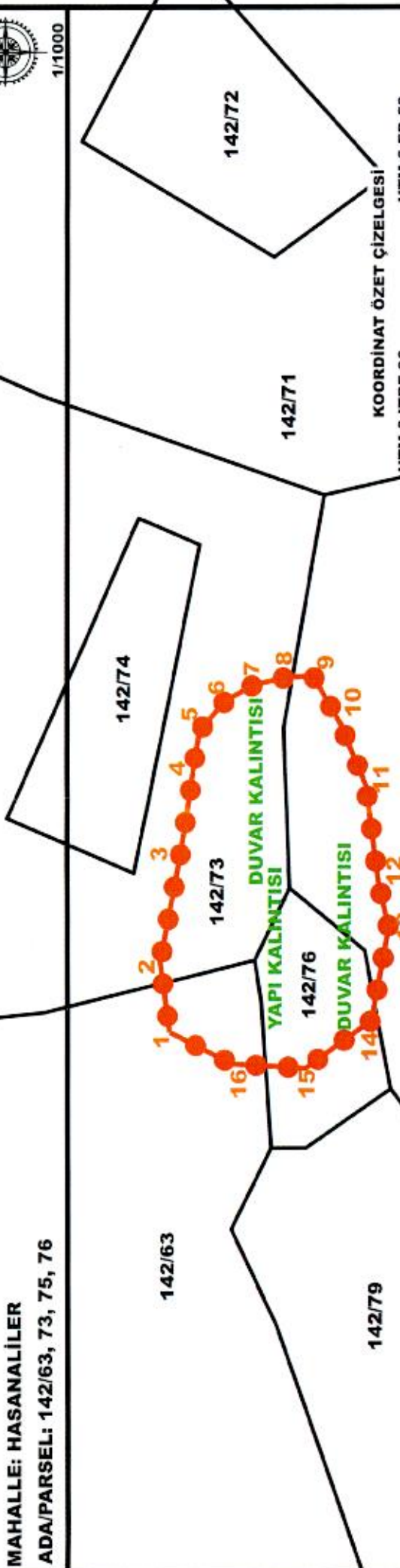

KOORDİNAT ÖZET ÇİZELGESİ

NoktaNo	UTM 3 ITRF 96			UTM 6 ED 50	
	Y	X	Y2	X2	
1	596255.213	4037175.511	596252.185	4035735.337	
2	596261.676	4037176.391	596258.646	4035736.216	
3	596271.679	4037174.450	596268.645	4035734.276	
4	596279.644	4037173.232	596276.606	4035733.059	
5	596282.879	4037172.710	596279.840	4035732.537	
6	596285.617	4037170.297	596282.577	4035730.125	
7	596287.082	4037167.650	596284.042	4035727.479	
8	596287.714	4037164.778	596284.674	4035724.608	
9	596287.903	4037162.200	596284.863	4035722.031	
10	596283.553	4037159.658	596280.514	4035719.490	
11	596277.815	4037157.278	596274.779	4035717.111	
12	596268.780	4037156.099	596265.747	4035715.933	
13	596264.838	4037155.167	596261.807	4035715.000	
14	596256.303	4037156.755	596253.275	4035716.588	
15	596251.891	4037162.887	596248.865	4035722.717	
16	596252.287	4037169.707	596249.260	4035729.535	

ALAN ÇIKTISI

Ada	Parsel	Noktalar	HesapAlan
SIT_1		1,2,3,4,5,6,7,8,9,10,11,12,13,14,15,16	585.313

HAZIRLAYANLAR

[Handwritten signatures]

ADANA KÜLTÜR VARLIKLARINI KORUMA BÖLGE KURULUŞUNUN 24.06.2013 GÜN VE 1515 SAYILI KARAR EKİDİR.

ADANA KÜLTÜR VARLIKLARINI KORUMA BÖLGE KURULU ONAYI
BAŞKAN *[Signature]*
BAŞKAN YRD. *[Signature]*
ÜYE *[Signature]*
ÜYE *[Signature]*
ÜYE *[Signature]*
ÜYE *[Signature]*

LEJANT

1. DERECE ARKEOLOJİK SİT
KADASTRAL PARSEL SINIRI

AVRUPA KONSEYİ	DOĞAL VE KÜLTÜREL VARLIKLARI KORUMA ENVANTERİ	D.K.V.K.E.	SİT	HARİTA NO:		
T Ü R K İ Y E	KÜLTÜR VARLIKLARI VE MÜZELER GENEL MÜDÜRLÜĞÜ					
İLİ:	MERSİN	İLÇESİ:	SİLİFKE	MAHALLE KÖY VEYA MEVKİİ:	HASANALİLER MAH. YUMRUÇUKUR MEVKİİ	KADASTRO : PAFTA: ADA: 142 PARSEL: 63,73,75,76
ADI	1. Derece Arkeolojik Sit Alanı					
GENEL TANIM :						
Mersin ili, Silifke ilçesi, Hasanaliler Mahallesi, Yumruçukur Mevkii, 142 ada 73 parselin kuzeybatısında duvar kalıntısı ve blok taşlara rastlanılmış olup duvar kalıntısının devamı 142 ada 63 parselde uzanmaktadır. 142 ada 76 parselde Yapı Kalıntısı ve Duvar Kalıntısına rastlanılmış olup duvar kalıntısının devamı 142 ada 79 parselde devam etmektedir. Ayrıca Alanda çatı kiremitleri ve seramik parçaları bulunmaktadır.						
ŞİMDİKİ TEHLİKELER	Kaçak kazı					
ŞİMDİKİ DURUM	Adana Kültür Varlıkl. Koruma Bölge Kurulunun 24.05.2023 gün. 1035 sayılı Karar Eki					
SİT POTANSİYELİ	1. derece Arkeolojik Sit Alanı					
ŞİMDİKİ KORUMA	Korumasız					
ÖNERİLEN KORUMA	Kaçak kazıların engellenmesi. Adana Kültür Varlıkl. Koruma Bölge Kurulu Onayı					
YAYIN DİZİSİ	Üye Üye Üye Üye Üye					
GÖZLEMLER	Üye Üye Üye Üye Üye					
KORUMA DERECESESİ :	1. Derece Arkeolojik Sit Alanı					
HAZIRLAYANLAR :	18.05.2023					
	Esma KİSER Arkeolog Neslihan AKÇA Zehir Uzmanı Kader AVCIBAŞI Müze Araştırmacısı Cihan HASMAN Uzman					
KONTROL EDEN :	Alma PAMPAR Bölge Kurulu Müdürü					
REVİZYON						
G.M.E.E.A.Y.K ONAYI :						

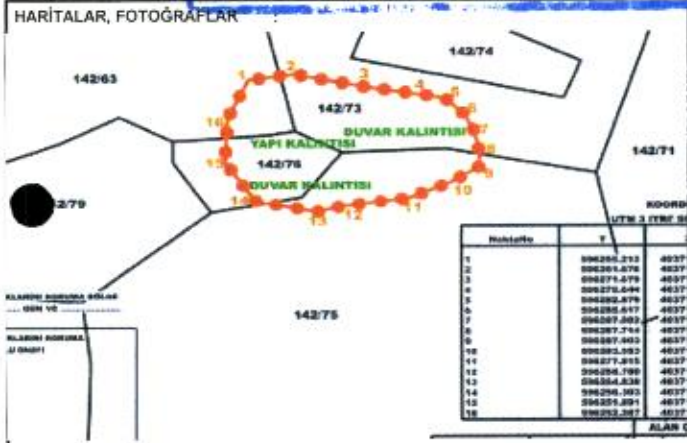

080 Lns



W

W

W

W

W

W