

T.C.
KÜLTÜR VE TURİZM BAKANLIĞI
ADANA KÜLTÜR VARLIKLARINI KORUMA BÖLGE KURULU
KARAR

01.18.671

Toplantı Tarihi ve No : 23.06.2023 -530
Karar Tarihi ve No 23.06.2023 -16345

Toplantı Yeri
ADANA

Adana ili, Sarıçam ilçesi, Cumhuriyet Mahallesinde bulunan mülkiyeti TOKİ' ye ait 18327 ada 45 parsel ile özel mülkiyet ve TOKİ' ye ait 46 parselde tespit edilen kültür varlıklarının bulunduğu alanın tesciline ilişkin; Adana Çevre, Şehircilik ve İklim Değişikliği Müdürlüğünün 30.11.2022 tarih ve 329919 sayılı yazısı, Adana Kültür Varlıklarını Koruma Bölge Kurulu Müdürlüğünün 15.03.2023 tarih ve 3567497 sayılı ve 12.04.2023 tarih 3682157 sayılı yazısı ile 12.04.2023 tarih ve 3682387 sayılı yazıları, DSİ 6. Bölge Müdürlüğünün 24.04.2023 tarih ve 3359340 sayılı yazısı, Adana Kadastro Müdürlüğünün 24.04.2023 tarih ve 85008930 sayılı yazısı, Enerji ve Tabii Kaynaklar Bakanlığının 16.05.2023 tarih ve 189451 sayılı yazısı, Sarıçam Belediye Başkanlığının 07.06.2023 tarih ve 57440 sayılı yazısı, Sarıçam Tapu Müdürlüğünün 07.06.2023 tarih ve 9091132 sayılı yazısı, Adana Koruma Bölge Kurulu Müdürlüğü uzmanlarınca hazırlanan 19.06.2023 tarih ve 2114960 sayılı yerinde inceleme raporu ve ekleri okundu, konunun işlem dosyası inceleme, yapılan görüşmeler sonucunda;

Adana ili, Sarıçam ilçesi, Cumhuriyet Mahallesinde bulunan mülkiyeti TOKİ' ye ait 18327 ada 45 parsel ile özel mülkiyet ve TOKİ' ye ait 46 parselde tespit edilen (taş kesim yeri, mezar, sunu çukuru vb.) kültür varlıklarının 2863 sayılı Yasanın 6. maddesi kapsamında kültür varlığı niteliği taşıdığı Koruma Bölge Kurulu Müdürlüğü uzmanlarınca hazırlanan 19.06.2023 tarih ve 2114960 sayılı yerinde inceleme raporundan anlaşıldığından, kararımız eki haritada gösterildiği şekliyle 1. derece arkeolojik sit alanı olarak tescil edilmesine, kararımız eki sil fişi ve haritasının uygun olduğuna, Kültür ve Tabiat Varlıklarını Koruma Yüksek Kurulunun, Arkeolojik Sitler, Koruma ve Kullanma Koşulları başlıklı 05.11.1999 gün ve 658 sayılı ilke kararının 1. maddesinde belirtilen hükümlerinin geçerli olduğuna ve bu hükümlerin Geçiş Dönemi Koruma Esasları ve Kullanma Koşulları olarak kabul edilmesine karar verildi.

CUMHURİYET 1. DERECE ARKEOLOJİK SİT TESCİL HARİTASI

İL: ADANA

İLÇE: SARIÇAM

MAHALLE: CUMHURİYET

ADA/PARSEL: 18327/45, 46 - THA

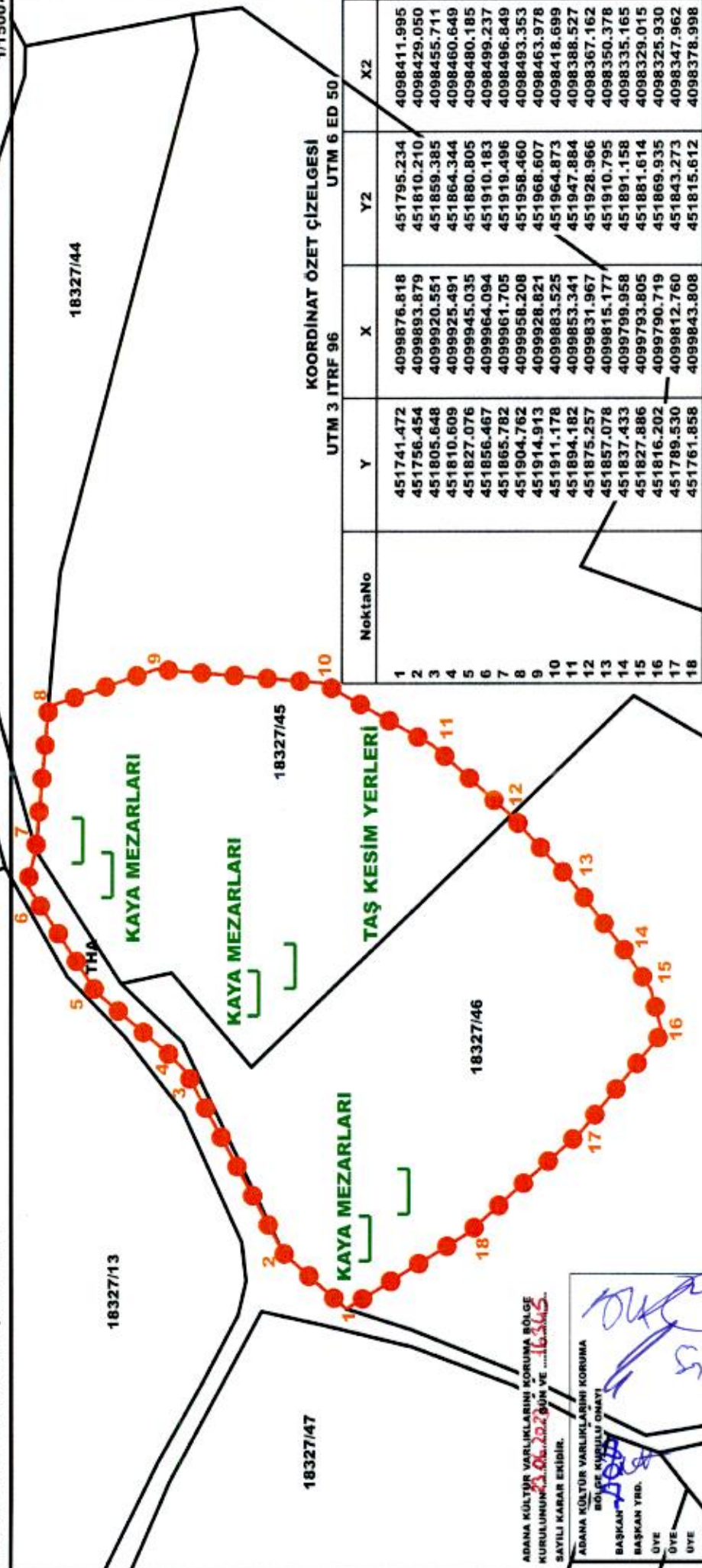

UTM 3 ITRF 96 KOORDİNAT ÖZET ÇİZELGESİ UTM 6 ED 50

NoktaNo	Y	X	Y2	X2
1	451741.472	4099876.818	451795.234	4098411.995
2	451756.454	4099893.879	451810.210	4098429.050
3	451805.648	4099920.551	451859.385	4098455.711
4	451810.609	4099925.491	451864.344	4098460.649
5	451827.076	4099945.035	451880.805	4098480.185
6	451856.467	4099964.094	451910.183	4098499.237
7	451865.782	4099961.705	451919.496	4098496.849
8	451904.782	4099958.208	451958.460	4098493.353
9	451914.913	4099928.821	451968.607	4098463.978
10	451911.178	4099883.525	451964.873	4098418.699
11	451894.182	4099853.341	451947.884	4098388.527
12	451875.257	4099831.967	451928.966	4098367.162
13	451857.078	4099815.177	451910.795	4098350.378
14	451837.433	4099799.958	451891.158	4098335.165
15	451827.886	4099793.805	451881.614	4098329.015
16	451816.202	4099790.719	451869.935	4098325.930
17	451789.530	4099812.760	451843.273	4098347.962
18	451761.858	4099843.808	451815.612	4098378.998

ALAN ÇIKTIŞI

Ada	Parsel	Noktalar	HesapAlan
SİT_1		1,2,3,4,5,6,7,8,9,10,11,12,13,14,15,16,17,18	18260.393

ADANA KÜLTÜR VARLIKLARINI KORUMA BÖLGE KURULUŞU 20.06.2023 GÜN VE 16345 SAYILI KARAR EKİDİR.

ADANA KÜLTÜR VARLIKLARINI KORUMA BÖLGE KURULUŞU ONAYI
 BAŞKAN YRD. [Signature]
 ÜYE [Signature]
 ÜYE [Signature]
 ÜYE [Signature]
 ÜYE [Signature]
 ÜYE [Signature]

HAZIRLAYANLAR

1. DERECE ARKEOLOJİK SİT
 KADASTRAL PARSEL SINIRI

LEJANT

AVRUPA KONSEYİ	DOĞAL VE KÜLTÜREL VARLIKLARI KORUMA ENVANTERİ	D.K.V.K.E.	SİT	HARİTA NO:
TÜRKİYE	KÜLTÜR VARLIKLARI VE MÜZELER GENEL MÜDÜRLÜĞÜ			
İLİ: ADANA	İLÇESİ: Sarıçam	MAHALLE KÖY VEYA MEVKİL: Cumhuriyet Mah.	KADASTRO: PAFTA: ADA: PARSEL:	18327 ada, 45 ve 46 parsel
ADI	Cumhuriyet 1. Derece Arkeolojik Sit Alanı			

GENEL TANIM :

Adana ili, Sarıçam ilçesi, Cumhuriyet Mahallesiinde bulunan 18327 ada, 45, 46 parseller üzerinde taş kesim yerleri ile mezar olması muhtemel alanlar tespit edilmiştir. Kayalık alan üzerinde sunu çukurlarına da rastlanılmıştır.

ŞİMDİKİ TEHLİKELER : Tarımsal faaliyetler ve kaçak kazı

ŞİMDİKİ DURUM :

SİT POTANSİYELİ : 1. Derece Arkeolojik Sit Alanı

Adana Kültür Varlıkları
Koruma Bölge Kurulunun
23.06.2023 16345 sayılı
Karar Ekidir

KORUMA DERECESELİ: 1. Derece Arkeolojik Sit Alanı

HAZIRLAYANLAR: / / 2023

ŞİMDİKİ KORUMA : Korumasız

Kader AVCIBAŞI Müze Araştırmacısı
Esmâ KİSER Arkeolog Cihan HAŞİM Arkeolog

ÖNERİLEN KORUMA : 1. Derece Arkeolojik Sit Alanı

Kültür Varlıkları
Koruma Bölge Kurulu Onay

KONTROL EDEN :



YAYIN DİZİSİ :

GÖZLEMLER :

HARİTALAR, FOTOĞRAFLAR :



HARİTALAR, FOTOĞRAFLAR



L 100 → 50 / 200